

**Dodatek č. 1 k nájemní smlouvě č. 2977200814 (dále jen „Dodatek“)
mezi:**

Obchodní firma: České dráhy, a.s.
sídlo: Praha 1, Nábřeží L. Svobody 1222, PSČ 110 15
zapsaná v Obchodním rejstříku vedeném Městským soudem v Praze, oddíl B, vložka 8039
zastupující: [REDAKCE]
adresa pro doručování písemnosti: České dráhy, a.s., Regionální správa majetku Praha
Pracoviště České Budějovice, Nádražní 12, 370 21 České Budějovice

IČ: 709 94 226
DIČ: CZ70994226
bankovní spojení: Komerční banka, a.s.
číslo účtu: [REDAKCE]
variabilní symbol: [REDAKCE]
(dále jen „**Pronajimatel**“)
a

Obchodní firma: ČD Cargo, a.s.
sídlo: Praha 7 - Holešovice, Jankovcova 1569/2c, PSČ 170 00
zapsaná v Obchodním rejstříku vedeném Městským soudem v Praze, oddíl B, vložka 12844
zastupující: [REDAKCE]

zastoupena ve věcech technických: [REDAKCE]
IČ: 281 96 678
DIČ: CZ28196678
bankovní spojení:
číslo účtu:

(dále jen „**Nájemce**“)
(společně uváděny jako „**Smluvní strany**“)

I. Předmět Dodatku

se s účinností od 01.07.2022 dohodly na této úpravě nájemní smlouvy č. 2977200814 (dále jen „Smlouva“) takto:

1.) Článek **III. Výše nájemného a platební podmínky** bod III.1. se upravuje takto:

III.1. Celkové roční nájemné ve výši [REDAKCE] + daň z přidané hodnoty ve výši stanovené zákonem je splatné v měsíčních splátkách s datem zdanitelného plnění k 25. dni v měsíci a s termínem splatnosti do 25. dne následujícího měsíce podle splátkového kalendáře, který tvoří přílohu č. 1 tohoto Dodatku. Příloha č. 1 tvoří nedílnou součást tohoto Dodatku. Nájemce se zavazuje platit nájemné příkazem plátce na účet Pronajimatele uvedený v záhlaví tohoto Dodatku podle příslušného splátkového kalendáře.

II. Ostatní ujednání

1) Smluvní strany jsou si vědomy skutečnosti, že jsou povinnými osobami podle zákona č. 340/2015 Sb., zákon o registru smluv, a důsledků, které jsou s touto skutečností spojeny. Strany prohlašují, že dospěly ke společnému závěru, že Smlouva a tento Dodatek podléhá povinnosti uveřejnění v registru smluv. Smluvní strany potvrzují, že si za tímto účelem navzájem poskytly informace, které považují za dostatečné. Obě smluvní strany souhlasí s takovým zveřejněním tohoto Dodatku s případnými výjimkami, na které se vztahuje oprávnění znečitelnit jejich obsah.

2) Smluvní strany se shodly na tom, že některá ustanovení tohoto Dodatku a Smlouvy obsahují informace, jež nelze poskytnout při postupu podle předpisů upravujících svobodný přístup k informacím, nebo které jsou obchodním tajemstvím, a na které se vztahuje oprávnění znečitelnit jejich obsah před případným zveřejněním v registru smluv podle zákona č. 340/2015 Sb., zákon o registru smluv.

3) Smluvní strany se shodly na tom, že ustanovení tohoto Dodatku, která byla zvýrazněna vyloučením, tvoří informace, které nelze poskytnout při postupu podle předpisů upravujících svobodný přístup k informacím, nebo které jsou obchodním tajemstvím. V registru smluv bude dodatek uveřejněn ve znění, ve kterém budou takto zvýrazněné informace znečitelněny.

4) Tento Dodatek nabývá platnosti podpisem poslední stranou. Dodatek nabývá účinnosti dnem uveřejnění v registru smluv, které v souladu se zák. č. 340/2015 Sb., o registru smluv, zajistí Nájemce, přičemž v podání uvede také identifikaci datové schránky druhé strany, a to: e52cdsf

5) Smluvní strany se dohodly, že v Dodatku i ve Smlouvě byly barevně zvýrazněny informace, které nelze poskytnout při postupu podle předpisů upravujících svobodný přístup k informacím, nebo které jsou obchodním tajemstvím. V registru smluv bude Dodatek i Smlouva uveřejněna ve znění, ve kterém budou zvýrazněné informace znečitelněny. Pro vyloučení pochybností smluvní strany uvádějí, že Smlouva je uveřejňována ve znění, jak byla mezi smluvními stranami uzavřena a uveřejňuje se pouze za účelem naplnění podmínky stanovené v § 8 odst. 3 zákona č. 340/2015 Sb., zákon o registru smluv.

III. Závěrečná ustanovení

1.) Ostatní ustanovení této Smlouvy ve znění jejich Dodatků, tímto Dodatkem nedotčené, se nemění a zůstávají i nadále v platnosti v původním znění.

2.) Tento Dodatek je vyhotoven ve čtyřech (4) vyhotoveních, z nichž Pronajímatel obdrží dvě (2) vyhotovení a Nájemce rovněž dvě (2) vyhotovení Dodatku. Všechna podepsaná vyhotovení mají platnost originálu.

3.) Přílohy Dodatku: č. 1. - Splátkový kalendář na rok 2022-č. 2

V Českých Budějovicích dne 30.6.2022

V Praze dne 14.06.2022

Za
Čm



SPLÁTKOVÝ KALENDÁŘ č. 2 na rok 2022 KE SMLOUVĚ č. 2977200814

PRONAJÍMATEL: České dráhy, a.s. Praha 1, Nábřeží L.Svobody 1222, PSČ 110 15	NÁJEMCE: ČD Cargo, a.s. Praha 7 - Holešovice, Jankovcova 1569/2c, PSČ 170 00
Organizační jednotka: Regionální správa majetku Praha Prvního pluku 81/2a, 130 11 Praha 3	Organizační jednotka:
IČ: 70994226	IČ: 28196678
DIČ: CZ70994226	DIČ: CZ28196678
Zapsána v obchodním rejstříku u Městského soudu v Praze, oddíl B, vložka 8039	zapsaná v Obchodním rejstříku vedeném Městským soudem v Praze, oddíl B, vložka 12844
Bankovní spojení: Komerční banka, a.s. Číslo účtu: [REDACTED]	Bankovní spojení: Číslo účtu:
variabilní symbol: [REDACTED]	

Sjednané nájemné pro rok 2022: 18 704,88 + DPH v zákonem stanovené výši

	Termín úhrady	DUZP	Základ daně	21% DPH	Celkem k úhradě	Za období
1.	25.08.2022	25.07.2022	[REDACTED]	[REDACTED]	[REDACTED]	01.07.-31.07.2022
2.	25.09.2022	25.08.2022	[REDACTED]	[REDACTED]	[REDACTED]	01.08.-31.08.2022
3.	25.10.2022	25.09.2022	[REDACTED]	[REDACTED]	[REDACTED]	01.09.-30.09.2022
4.	25.11.2022	25.10.2022	[REDACTED]	[REDACTED]	[REDACTED]	01.10.-31.10.2022
5.	25.12.2022	25.11.2022	[REDACTED]	[REDACTED]	[REDACTED]	01.11.-30.11.2022
6.	25.01.2023	25.12.2022	[REDACTED]	[REDACTED]	[REDACTED]	01.12.-31.12.2022

V navazujících termínech podle úpravy nájemného dle ujednání v nájemní smlouvě.

V Praze dne 14-06-2022

Pronajímatel:

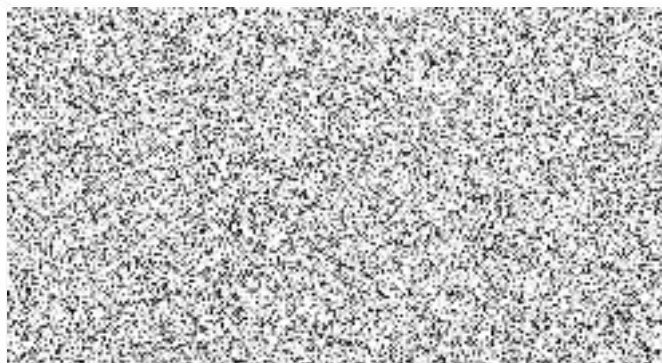

Daňový doklad č.: 2977200814/2022/02



Comercial S.A.S.

Regional - Medellín
Financiera S.A.S.
130-11 Pájaros 3, Medellín
C.C. 70094279, 70094279-1