LEGENDA MÍSTNOSTÍ

Č.místnosti	NÁZEV MÍSTNOSTI	M²	POVRCH PODLAHY	OZ	POVRCH STĚN	POVRCH STĚNY	Č.K
15.01	CHODBA		CITADELA	-	CITADELA	CITADELA	-
15.02	CHODBA	49,00	ALBEPOX/PROTIVNÝ VODIVÝ PVC	-	PVC DESK, 100 mm, K.O. TO, ZA JIMEC, LATEX/BÍLÁ	VAŠŠTÝP POBOJŮ VYSOKOBIOT. SPH	2000 2010
15.03	SKLAD	7,10	PVC 1	-	PVC DESK, 100 mm, K.O. TO, ZA JIMEC, LATEX/BÍLÁ	VAŠŠTÝP POBOJŮ VYSOKOBIOT. SPH	2000 2010
15.04	WC	10,00	PVC 1	-	PVC DESK, 100 mm, K.O. TO, ZA JIMEC, LATEX/BÍLÁ	VAŠŠTÝP POBOJŮ VYSOKOBIOT. SPH	2000 2010
15.05	CHARGÉRNÍ BATERIE	4,00	ALBEPOX/PROTIVNÝ VODIVÝ PVC	-	PVC DESK, 100 mm, K.O. TO, ZA JIMEC, LATEX/BÍLÁ	VAŠŠTÝP POBOJŮ VYSOKOBIOT. SPH	2000 2010
15.06	PŘÍPOJ.BP 1L	14,00	ALBEPOX/PROTIVNÝ VODIVÝ PVC	-	PVC DESK, 100 mm, K.O. TO, ZA JIMEC, LATEX/BÍLÁ	VAŠŠTÝP POBOJŮ VYSOKOBIOT. SPH	2000 2010
15.07	PŘÍPOJ.BP 1L	14,00	ALBEPOX/PROTIVNÝ VODIVÝ PVC	-	PVC DESK, 100 mm, K.O. TO, ZA JIMEC, LATEX/BÍLÁ	VAŠŠTÝP POBOJŮ VYSOKOBIOT. SPH	2000 2010
15.08	PŘÍPOJ.BP 1L	14,00	ALBEPOX/PROTIVNÝ VODIVÝ PVC	-	PVC DESK, 100 mm, K.O. TO, ZA JIMEC, LATEX/BÍLÁ	VAŠŠTÝP POBOJŮ VYSOKOBIOT. SPH	2000 2010
15.09	PŘÍPOJ.BP 1L	14,00	ALBEPOX/PROTIVNÝ VODIVÝ PVC	-	PVC DESK, 100 mm, K.O. TO, ZA JIMEC, LATEX/BÍLÁ	VAŠŠTÝP POBOJŮ VYSOKOBIOT. SPH	2000 2010
15.10	PŘÍPOJ.BP 1L	14,00	ALBEPOX/PROTIVNÝ VODIVÝ PVC	-	PVC DESK, 100 mm, K.O. TO, ZA JIMEC, LATEX/BÍLÁ	VAŠŠTÝP POBOJŮ VYSOKOBIOT. SPH	2000 2010
15.11	PŘÍPOJ.BP 1L	14,00	ALBEPOX/PROTIVNÝ VODIVÝ PVC	-	PVC DESK, 100 mm, K.O. TO, ZA JIMEC, LATEX/BÍLÁ	VAŠŠTÝP POBOJŮ VYSOKOBIOT. SPH	2000 2010
15.12	PŘÍPOJ.BP 1L	14,00	ALBEPOX/PROTIVNÝ VODIVÝ PVC	-	PVC DESK, 100 mm, K.O. TO, ZA JIMEC, LATEX/BÍLÁ	VAŠŠTÝP POBOJŮ VYSOKOBIOT. SPH	2000 2010
15.13	PŘÍPOJ.BP 1L	14,00	ALBEPOX/PROTIVNÝ VODIVÝ PVC	-	PVC DESK, 100 mm, K.O. TO, ZA JIMEC, LATEX/BÍLÁ	VAŠŠTÝP POBOJŮ VYSOKOBIOT. SPH	2000 2010
15.14	PŘÍPOJ.BP 1L	14,00	ALBEPOX/PROTIVNÝ VODIVÝ PVC	-	PVC DESK, 100 mm, K.O. TO, ZA JIMEC, LATEX/BÍLÁ	VAŠŠTÝP POBOJŮ VYSOKOBIOT. SPH	2000 2010
15.15	PŘÍPOJ.BP 1L	14,00	ALBEPOX/PROTIVNÝ VODIVÝ PVC	-	PVC DESK, 100 mm, K.O. TO, ZA JIMEC, LATEX/BÍLÁ	VAŠŠTÝP POBOJŮ VYSOKOBIOT. SPH	2000 2010
15.16	PŘÍPOJ.BP 1L	14,00	ALBEPOX/PROTIVNÝ VODIVÝ PVC	-	PVC DESK, 100 mm, K.O. TO, ZA JIMEC, LATEX/BÍLÁ	VAŠŠTÝP POBOJŮ VYSOKOBIOT. SPH	2000 2010
15.17	PŘÍPOJ.BP 1L	14,00	ALBEPOX/PROTIVNÝ VODIVÝ PVC	-	PVC DESK, 100 mm, K.O. TO, ZA JIMEC, LATEX/BÍLÁ	VAŠŠTÝP POBOJŮ VYSOKOBIOT. SPH	2000 2010
15.18	PŘÍPOJ.BP 1L	14,00	ALBEPOX/PROTIVNÝ VODIVÝ PVC	-	PVC DESK, 100 mm, K.O. TO, ZA JIMEC, LATEX/BÍLÁ	VAŠŠTÝP POBOJŮ VYSOKOBIOT. SPH	2000 2010
15.19	PŘÍPOJ.BP 1L	14,00	ALBEPOX/PROTIVNÝ VODIVÝ PVC	-	PVC DESK, 100 mm, K.O. TO, ZA JIMEC, LATEX/BÍLÁ	VAŠŠTÝP POBOJŮ VYSOKOBIOT. SPH	2000 2010
15.20	PŘÍPOJ.BP 1L	14,00	ALBEPOX/PROTIVNÝ VODIVÝ PVC	-	PVC DESK, 100 mm, K.O. TO, ZA JIMEC, LATEX/BÍLÁ	VAŠŠTÝP POBOJŮ VYSOKOBIOT. SPH	2000 2010
15.21	PŘÍPOJ.BP 1L	14,00	ALBEPOX/PROTIVNÝ VODIVÝ PVC	-	PVC DESK, 100 mm, K.O. TO, ZA JIMEC, LATEX/BÍLÁ	VAŠŠTÝP POBOJŮ VYSOKOBIOT. SPH	2000 2010
15.22	PŘÍPOJ.BP 1L	14,00	ALBEPOX/PROTIVNÝ VODIVÝ PVC	-	PVC DESK, 100 mm, K.O. TO, ZA JIMEC, LATEX/BÍLÁ	VAŠŠTÝP POBOJŮ VYSOKOBIOT. SPH	2000 2010
15.23	PŘÍPOJ.BP 1L	14,00	ALBEPOX/PROTIVNÝ VODIVÝ PVC	-	PVC DESK, 100 mm, K.O. TO, ZA JIMEC, LATEX/BÍLÁ	VAŠŠTÝP POBOJŮ VYSOKOBIOT. SPH	2000 2010
15.24	PŘÍPOJ.BP 1L	14,00	ALBEPOX/PROTIVNÝ VODIVÝ PVC	-	PVC DESK, 100 mm, K.O. TO, ZA JIMEC, LATEX/BÍLÁ	VAŠŠTÝP POBOJŮ VYSOKOBIOT. SPH	2000 2010
15.25	PŘÍPOJ.BP 1L	14,00	ALBEPOX/PROTIVNÝ VODIVÝ PVC	-	PVC DESK, 100 mm, K.O. TO, ZA JIMEC, LATEX/BÍLÁ	VAŠŠTÝP POBOJŮ VYSOKOBIOT. SPH	2000 2010
15.26	PŘÍPOJ.BP 1L	14,00	ALBEPOX/PROTIVNÝ VODIVÝ PVC	-	PVC DESK, 100 mm, K.O. TO, ZA JIMEC, LATEX/BÍLÁ	VAŠŠTÝP POBOJŮ VYSOKOBIOT. SPH	2000 2010
15.27	PŘÍPOJ.BP 1L	14,00	ALBEPOX/PROTIVNÝ VODIVÝ PVC	-	PVC DESK, 100 mm, K.O. TO, ZA JIMEC, LATEX/BÍLÁ	VAŠŠTÝP POBOJŮ VYSOKOBIOT. SPH	2000 2010
15.28	PŘÍPOJ.BP 1L	14,00	ALBEPOX/PROTIVNÝ VODIVÝ PVC	-	PVC DESK, 100 mm, K.O. TO, ZA JIMEC, LATEX/BÍLÁ	VAŠŠTÝP POBOJŮ VYSOKOBIOT. SPH	2000 2010
15.29	PŘÍPOJ.BP 1L	14,00	ALBEPOX/PROTIVNÝ VODIVÝ PVC	-	PVC DESK, 100 mm, K.O. TO, ZA JIMEC, LATEX/BÍLÁ	VAŠŠTÝP POBOJŮ VYSOKOBIOT. SPH	2000 2010
15.30	PŘÍPOJ.BP 1L	14,00	ALBEPOX/PROTIVNÝ VODIVÝ PVC	-	PVC DESK, 100 mm, K.O. TO, ZA JIMEC, LATEX/BÍLÁ	VAŠŠTÝP POBOJŮ VYSOKOBIOT. SPH	2000 2010
15.31	PŘÍPOJ.BP 1L	14,00	ALBEPOX/PROTIVNÝ VODIVÝ PVC	-	PVC DESK, 100 mm, K.O. TO, ZA JIMEC, LATEX/BÍLÁ	VAŠŠTÝP POBOJŮ VYSOKOBIOT. SPH	2000 2010
15.32	TILTR	0,57	PVC 1	-	PVC DESK, 100 mm, K.O. TO, ZA JIMEC, LATEX/BÍLÁ	VAŠŠTÝP POBOJŮ VYSOKOBIOT. SPH	2000 2010
15.33	OLEJOVÁ KLOPNÁ	5,00	PVC 1	-	PVC DESK, 100 mm, K.O. TO, ZA JIMEC, LATEX/BÍLÁ	VAŠŠTÝP POBOJŮ VYSOKOBIOT. SPH	2000 2010
15.34	PŘÍJEM PERSONÁL	7,00	PVC 1	-	PVC DESK, 100 mm, K.O. TO, ZA JIMEC, LATEX/BÍLÁ	VAŠŠTÝP POBOJŮ VYSOKOBIOT. SPH	2000 2010
15.35	WC PERSONÁL	1,00	PVC 1	-	PVC DESK, 100 mm, K.O. TO, ZA JIMEC, LATEX/BÍLÁ	VAŠŠTÝP POBOJŮ VYSOKOBIOT. SPH	2000 2010
15.36	NEVYUŽITÁ	-	-	-	-	-	-
15.37	ÚŽOVÁ PLACHTA	5,00	PVC 1	-	PVC DESK, 100 mm, K.O. TO, ZA JIMEC, LATEX/BÍLÁ	VAŠŠTÝP POBOJŮ VYSOKOBIOT. SPH	2000 2010
15.38	VÝMLE ZNEČIST.PROSTŘ	0,00	PVC 1	-	PVC DESK, 100 mm, K.O. TO, ZA JIMEC, LATEX/BÍLÁ	VAŠŠTÝP POBOJŮ VYSOKOBIOT. SPH	2000 2010
15.39	CHODBA	49,00	PVC 1	-	PVC DESK, 100 mm, K.O. TO, ZA JIMEC, LATEX/BÍLÁ	VAŠŠTÝP POBOJŮ VYSOKOBIOT. SPH	2000 2010
15.40	ÚKLIDOVÁ MÍSTNOST (DOČASNÝ)	2,00	ALBEPOX/PROTIVNÝ VODIVÝ PVC	-	PVC DESK, 100 mm, K.O. TO, ZA JIMEC, LATEX/BÍLÁ	VAŠŠTÝP POBOJŮ VYSOKOBIOT. SPH	2000 2010
15.41	DEKONTAMINACE	2,00	ALBEPOX/PROTIVNÝ VODIVÝ PVC	-	PVC DESK, 100 mm, K.O. TO, ZA JIMEC, LATEX/BÍLÁ	VAŠŠTÝP POBOJŮ VYSOKOBIOT. SPH	2000 2010
15.42	VÝSTROJNÍ ÚLOŽIŠTĚ	25,00	ALBEPOX/PROTIVNÝ VODIVÝ PVC	-	PVC DESK, 100 mm, K.O. TO, ZA JIMEC, LATEX/BÍLÁ	VAŠŠTÝP POBOJŮ VYSOKOBIOT. SPH	2000 2010
15.43	CHODBA	16,00	PVC 1	-	PVC DESK, 100 mm, K.O. TO, ZA JIMEC, LATEX/BÍLÁ	VAŠŠTÝP POBOJŮ VYSOKOBIOT. SPH	2000 2010
15.44	WC	1,00	PVC 1	-	PVC DESK, 100 mm, K.O. TO, ZA JIMEC, LATEX/BÍLÁ	VAŠŠTÝP POBOJŮ VYSOKOBIOT. SPH	2000 2010
15.45	SEPERNA	16,00	ALBEPOX/PROTIVNÝ VODIVÝ PVC	-	PVC DESK, 100 mm, K.O. TO, ZA JIMEC, LATEX/BÍLÁ	VAŠŠTÝP POBOJŮ VYSOKOBIOT. SPH	2000 2010
15.46	DEMKTÝCHNÁPÉ	16,00	ALBEPOX/PROTIVNÝ VODIVÝ PVC	-	PVC DESK, 100 mm, K.O. TO, ZA JIMEC, LATEX/BÍLÁ	VAŠŠTÝP POBOJŮ VYSOKOBIOT. SPH	2000 2010
15.47	DEMKTÝCHNÁPÉ	16,00	ALBEPOX/PROTIVNÝ VODIVÝ PVC	-	PVC DESK, 100 mm, K.O. TO, ZA JIMEC, LATEX/BÍLÁ	VAŠŠTÝP POBOJŮ VYSOKOBIOT. SPH	2000 2010
15.48	PŘÍJEM	1,00	PVC 1	-	PVC DESK, 100 mm, K.O. TO, ZA JIMEC, LATEX/BÍLÁ	VAŠŠTÝP POBOJŮ VYSOKOBIOT. SPH	2000 2010
15.49	WC	1,00	PVC 1	-	PVC DESK, 100 mm, K.O. TO, ZA JIMEC, LATEX/BÍLÁ	VAŠŠTÝP POBOJŮ VYSOKOBIOT. SPH	2000 2010
15.50	VÝSTROJNÍ ÚLOŽIŠTĚ	25,00	PVC 1	-	PVC DESK, 100 mm, K.O. TO, ZA JIMEC, LATEX/BÍLÁ	VAŠŠTÝP POBOJŮ VYSOKOBIOT. SPH	2000 2010
15.51	IMPROVIZOVANÁ	23,00	PVC 1	-	PVC DESK, 100 mm, K.O. TO, ZA JIMEC, LATEX/BÍLÁ	VAŠŠTÝP POBOJŮ VYSOKOBIOT. SPH	2000 2010
15.52	IMPROVIZOVANÁ	23,00	PVC 1	-	PVC DESK, 100 mm, K.O. TO, ZA JIMEC, LATEX/BÍLÁ	VAŠŠTÝP POBOJŮ VYSOKOBIOT. SPH	2000 2010
15.53	PŘÍPOJ.BP 1L	14,00	ALBEPOX/PROTIVNÝ VODIVÝ PVC	-	PVC DESK, 100 mm, K.O. TO, ZA JIMEC, LATEX/BÍLÁ	VAŠŠTÝP POBOJŮ VYSOKOBIOT. SPH	2000 2010
15.54	RECEPCNÍ BAP	0,00	PVC 1	-	PVC DESK, 100 mm	-	-
15.55	PŘÍJEM	1,00	PVC 1	-	PVC DESK, 100 mm, K.O. TO, ZA JIMEC, LATEX/BÍLÁ	VAŠŠTÝP POBOJŮ VYSOKOBIOT. SPH	2000 2010

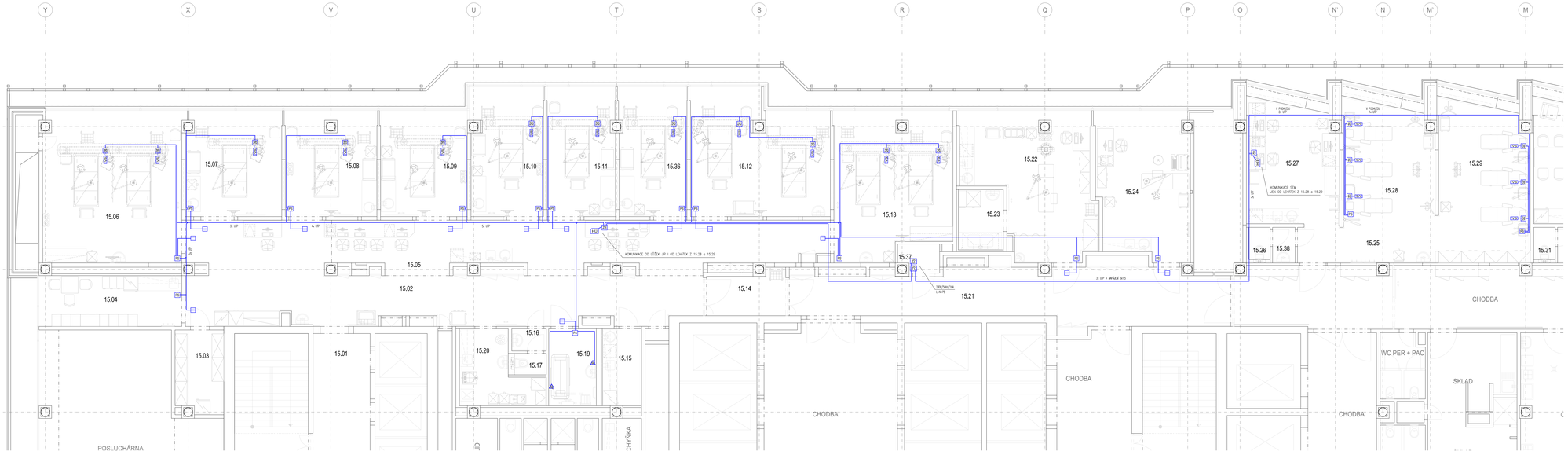

LEGENDA PRVKŮ SIGNALIZAČNÍHO SYSTÉMU SESTRA–PACIENT

	Hlavní ústředna		Propojení dílů se sériově
	Zbzuzeka rozvodu	KO 125 E	Sešitemu, nad rebo pod pro,desku disk
	Kontrolní panel		Sešitemu, nad rebo pod pro,desku disk
	Svítidlo signalizační LED	KU68–1902	Ovalka, cca 200 mm nad dveřmi
	Zbzuzeka pacienta s ovládáním		Uložené rampu
	Vozací ,Mrkv s tlačítkem		Přípojna do ZP–0512
	Těhlo nouzového volání	KU68–1903	Sprchové kout, koupelna, výška cca 2300 mm
	Tlačítko nouzového volání	KU68–1901	WC, výška cca 850 mm
	Pokojové kontrolní zařízení	KU68–1901	U dveří, výška cca 1700 mm

VÝŠTY A MÍSTO SIGNALIZAČNÍHO ZAŘÍZENÍ SESTRA–PACIENT
A = 2,1 + mm BL, V, výška asekrétní rozvodu, pokud bude pořídeného, tjp. wpřejcýt 83x42/LAEL Snuží k napíjení ardiset 2L na chvátě
B = 1,7 mm
C = ITP 5370 kabel (jeko ekl)

ROZVODNÉ TRASY SIGNALIZAČNÍHO ZAŘÍZENÍ SESTRA–PACIENT
Rozvod na chvátě nad podhledem ve spárném ibáku zabezpečuje nebo v trasách 23 mm pod ovrčkou nebo v trasách 23 mm na zdi pod omítkou. Rozvod k ovládání ardiset je v trasách 23 mm pod omítkou nebo v trasách 23 mm na zdi. Kabel na zakopcné kontrolní zařízení nad podhledem a spárném ibáku od ardiset nad podhledem do ekl 60 na ekl,pacientské dveře.
Rozvod v ibáku pokojů v trasách 23mm nad podhledem nebo v trasách ve drážce 8 180mm, tlačítkem nouzového volání a ardiset možno zapojit do jedné trasy. Rozvod k ovládání ardiset je v trasách 23mm nad podhledem. Rozvod přívodu ardiset ardiset nebo pro,pojení přívodu ardiset ardiset nebo.
Není přípustné bodit ardiset a vedením 230V nad 150mm, ardiset je pacientu.

POZNÁMKA
Pro ardiset panel ZS–0512 přípravit samostatné zdířky přívod 230V, LAHVÉ 230V/50Hz
Zdířky rozvodů a ardiset v jedné jsou zedeny a přípravěn, blokování ardiset a tlačítkové panel.
Pro ardiset a tlačítkové panel přípravit samostatné zdířky přívod 230V, LAHVÉ 230V/50Hz. Ardiset Zbzuzeka pacienta ZP–0512 - konzolové a nastavitelné a kontrolované a ardiset pokojové a zbzuzeka nebo Ovládání pokoj, ardiset. Ardiset
Tlačítko nouzového volání ve sprchových koutech tvaru přýtgdlaaleno ardiset ve výšce dostupné i pro osoby NENÍ na zem.

±0,000 = 1.NP BUDOVY L = 280,700 m n.m.

Revize	Vypracoval	Popis obsahu revize	Datum

LT PROJEKT PROJEKTOVÁ ORGANIZACE STROJNÍ

Hlavní inženýr projektu: [redacted]
Vedoucí projektant zodpo.: [redacted]

Investor: FAKULTNÍ NEMOCNICE BRNO
Fakultní nemocnice Brno
Jihlavská 20, 625 00 Brno
+420 532 231 111
fnbrno@fnbrno.cz

Profese: SLP
Zpracovatel dílu: [redacted]
Autorizace:
Odpovědný projektant: [redacted]
Vypracoval: [redacted]
Kontroloval: [redacted]

Akce: FN BRNO REKONSTRUKCE JIP KLINIKY IGEK
Zakázkové číslo: DPS 23 - 2017
Datum: 04 - 2017
Formát: A4
Paré:
Objekt: BUDOVA L - 15.NP
SO 01
Stupeň: DSP + DPS
Obsah: PŮDORYS - SIGNALIZAČNÍ ZAŘÍZENÍ PACIENT-SESTRA
Měřítko: 1:50
Číslo výkresu: D1.01.07-102