

# REKAPITULACE STAVBY

Kód: 2022/03  
Stavba: Pomístné opravy asfaltových LC - LS Přeštice 2022

KSO:  
Místo: LS Přeštice

CC-CZ:  
Datum: 15.6.2022

Zadavatel:  
Lesy České republiky, s.p.

IČ: 42196451  
DIČ: CZ42196451

Uchazeč:  
SILNICE CHMELÍŘ s.r.o.

IČ: 27977951  
DIČ: CZ27977951

Projektant:

IČ:  
DIČ:

Zpracovatel:

IČ:  
DIČ:

Poznámka:

---

Cena bez DPH				1 612 029,15
--------------	--	--	--	--------------

	Sazba daně	Základ daně	Výše daně
DPH základní	21,00%	1 612 029,15	338 526,12
DPH snížená	15,00%	0,00	0,00

<b>Cena s DPH</b>	<b>v</b>	<b>CZK</b>	<b>1 950 555,27</b>
-------------------	----------	------------	---------------------

---

Projektant

Zpracovatel

Datum a podpis:

Razítko

Datum a podpis:

Razítko

---

Objednavatel

Uchazeč

Datum a podpis:

Razítko

Datum a podpis:

Razítko

# REKAPITULACE OBJEKTŮ STAVBY A SOUPISŮ PRACÍ

Kód: 2022/03

Stavba: Pomístné opravy asfaltových LC - LS Přeštice 2022

Místo: LS Přeštice

Datum: 15.06.2022

Zadavatel: Lesy České republiky, s.p.

Projektant:

Uchazeč: SILNICE CHMELÍŘ s.r.o.

Zpracovatel: XXXXXXXXXX

Kód	Popis	Cena bez DPH [CZK]	Cena s DPH [CZK]
<b>Náklady z rozpočtů</b>		<b>1 612 029,15</b>	<b>1 950 555,27</b>
SO1	L.C.KLUK 253, inv.č. 300 327	81 727,93	98 890,80
SO2	L.C.ROBCICE 268, inv.č. 300 342	44 860,26	54 280,91
SO3	L.C.TLUSTA HORA 248, inv.č. 300 322	174 233,98	210 823,12
SO4	L.C.VYSOKA 270, inv.č. 300 344	245 544,75	297 109,15
SO5	L.C.STAHLAVY 247, inv.č. 300321	127 962,80	154 834,99
SO6	LC CHOCENICKA 2283, inv. č. 318063	42 267,67	51 143,88
SO7	LC HADOVKA 2273, inv.č. 323608	142 311,17	172 196,52
SO8	LC UNETICKA 2282, inv.č. 318059	112 050,17	135 580,71
SO9	LC LUH 2280, inv.č. 306842	74 110,96	89 674,26
SO10	LC C 113 ODD 58 59 2276, inv. č. 306824	216 690,64	262 195,67
SO11	LC C 107 ODD 53 58 2284, inv. č. 306820	38 106,41	46 108,76
SO12	LC 111-115 INV C 47 947, inv.č. 314 330	287 540,01	347 923,41
SO13	LC KAMYKY INV C 22 922, inv. č. 314362	24 622,40	29 793,10

# KRYCÍ LIST SOUPISU PRACÍ

Stavba:

Pomítné opravy asfaltových LC - LS Přeštice 2022

Objekt:

SO1 - L.C.KLUK 253, inv.č. 300 327

KSO:

Místo: LS Přeštice

CC-CZ:

Datum: 15.06.2022

Zadavatel:

Lesy České republiky, s.p.

IČ: 42196451

DIČ: CZ42196451

Uchazeč:

SILNICE CHMELÍŘ s.r.o.

IČ: 27977951

DIČ: CZ27977951

Projektant:

IČ:

DIČ:

Zpracovatel:

██████████

IČ:

DIČ:

Poznámka:

---

**Cena bez DPH** **81 727,93**

	Základ daně	Sazba daně	Výše daně
DPH základní	81 727,93	21,00%	17 162,87
snížená	0,00	15,00%	0,00

---

**Cena s DPH** **98 890,80**

v CZK

---

Projektant

Zpracovatel

Datum a podpis:

Razítko

Datum a podpis:

Razítko

---

Objednavatel

Uchazeč

Datum a podpis:

Razítko

Datum a podpis:

Razítko

# REKAPITULACE ČLENĚNÍ SOUPISU PRACÍ

Stavba:

Pomístné opravy asfaltových LC - LS Přeštice 2022

Objekt:

SO1 - L.C.KLUK 253, inv.č. 300 327

Místo:

LS Přeštice

Datum:

15.06.2022

Zadavatel:

Lesy České republiky, s.p.

Projektant:

Uchazeč:

SILNICE CHMELÍŘ s.r.o.

Zpracovatel:

Kód dílu - Popis

Cena celkem [CZK]

## Náklady ze soupisu prací

**81 727,93**

HSV - Práce a dodávky HSV

81 727,93

5 - Komunikace pozemní

76 705,00

998 - Přesun hmot

5 022,93

# SOUPIS PRACÍ

Stavba: Pomístné opravy asfaltových LC - LS Přeštice 2022

Objekt: SO1 - L.C.KLUK 253, inv.č. 300 327

Místo: LS Přeštice

Datum: 15.06.2022

Zadavatel: Lesy České republiky, s.p.

Projektant:

Uchazeč: SILNICE CHMELIŘ s.r.o.

Zpracovatel: ██████████

PČ	Typ	Kód	Popis	MJ	Množství	J.cena [CZK]	Cena celkem [CZK]
----	-----	-----	-------	----	----------	--------------	-------------------

## Náklady soupisu celkem

81 727,93

D	HSV		Práce a dodávky HSV				81 727,93
D	5		Komunikace pozemní				76 705,00
1	K	564771101	Podklad z kameniva hrubého drceného vel. 32-63 mm plochy do 100 m2 tl 250 mm	m2	21,000	450,00	9 450,00
	PP		Podklad nebo kryt z kameniva hrubého drceného vel. 32-63 mm s rozprostřením a zhuštěním plochy jednolitě do 100 m2, po zhuštění tl. 250 mm				
	Online PSC		<a href="https://podminky.urs.cz/item/CS_URS_2022_01/564771101">https://podminky.urs.cz/item/CS_URS_2022_01/564771101</a>				
	VV		"Oprava krajnice"				
	VV		7*1,5*2		21,000		
2	K	569751111	Zpevnění krajnic kamenivem drceným tl 150 mm	m2	1,750	450,00	787,50
	PP		Zpevnění krajnic nebo komunikací pro pěší s rozprostřením a zhuštěním, po zhuštění kamenivem drceným tl. 150 mm				
	Poznámka k souboru cen:		1. V cenách 51-11 až 55-11 jsou započteny i náklady na prohození zeminy. 2. V cenách 51-11 až 55-11 nejsou započteny náklady na: a) opatření zeminy a její přemístění k místu zabudování, které se oceňují podle čl. 3111 Všeobecných podmínek částí A 01 tohoto katalogu, b) odklizení odpadu po prohození zeminy, které se oceňuje cenami částí A 01 katalogu 800-1 Zemní práce.				
	VV		"Oprava krajnice"				
	VV		7*0,25		1,750		
3	K	572221112	Vyspravení výtluků tryskovou metodou směsí kameniva a asfaltové emulze při spotřebě přes 1 t na 1 km	t	5,215	3 500,00	18 252,50
	PP		Vyspravení výtluků tryskovou metodou směsí kameniva a asfaltové emulze při spotřebě na 1 km komunikace přes 1 t				
	VV		"oprava výtluků a povrchu do 3 cm"				
	VV		(5*1+13*1+15*0,5+7*0,5+7*1+3*1+6*0,5+3*1+10*0,2+7*0,2+7*0,2+7*1+3*1+10*1)*0,05		5,215		
4	K	572241112	Vyspravení výtluků asfaltovým betonem ACO (AB) tl do 60 mm při vyspravované ploše do 10% na 1 km	m2	109,000	435,00	47 415,00
	PP		Vyspravení výtluků materiálem na bázi asfaltu s řezáním, vysekáním, očištěním, zaplněním směsí a zhuštěním asfaltovým betonem ACO (AB) při vyspravované ploše na 1 km komunikace do 10 % tl. přes 40 do 60 mm				
	Poznámka k položce:		V cenách jsou započteny i náklady na: a) řezání a vysekání konstrukce vozovky kolem výtluků, b) odstranění zbylého materiálu.				
	P		V cenách jsou započteny i náklady na spojovací postřík styčných ploch výtluků a ošetření hran výtluků tmelící hmotou.				
	P		V cenách jsou započteny i náklady na natření styčných ploch asfaltem, ošetření hran výtluků asfaltovými pásy a zdrsňovací posyp.				
	VV		"Oprava výtluků nad 3 cm"				
	VV		2*2+5*1+20*1*2+20*1*2+2*1+7*1+2*1+4*1+5*1		109,000		
5	K	573211112	Postřík živičný spojovací z asfaltu v množství 0,70 kg/m2	m2	40,000	20,00	800,00
	PP		Postřík spojovací PS bez posypu kamenivem z asfaltu silničního, v množství 0,70 kg/m2				
	Online PSC		<a href="https://podminky.urs.cz/item/CS_URS_2022_01/573211112">https://podminky.urs.cz/item/CS_URS_2022_01/573211112</a>				
	VV		"Spojovací postřík u dvouvrstvých oprav"				
	VV		20*1+20*1		40,000		
D	998		Přesun hmot				5 022,93
6	K	998225111	Přesun hmot pro pozemní komunikace s krytem z kamene, monolitickým betonovým nebo živičným	t	34,287	59,00	2 022,93
	PP		Přesun hmot pro komunikace s krytem z kameniva, monolitickým betonovým nebo živičným dopravní vzdálenost do 200 m jakékoliv délky objektu				
7	K	R000222333	Doprava strojů	kpl	1,000	3 000,00	3 000,00
	PP		Doprava strojů				

# KRYCÍ LIST SOUPISU PRACÍ

Stavba:

Pomístné opravy asfaltových LC - LS Přeštice 2022

Objekt:

SO2 - L.C.ROBCICE 268, inv.č. 300 342

KSO:

Místo: LS Přeštice

CC-CZ:

Datum: 15.06.2022

Zadavatel:

Lesy České republiky, s.p.

IČ:

42196451

DIČ:

CZ42196451

Uchazeč:

SILNICE CHMELÍŘ s.r.o.

IČ:

27977951

DIČ:

CZ27977951

Projektant:

IČ:

DIČ:

Zpracovatel:

IČ:

DIČ:

Poznámka:

**Cena bez DPH**

**44 860,26**

	Základ daně	Sazba daně	Výše daně
DPH základní	44 860,26	21,00%	9 420,65
DPH snížená	0,00	15,00%	0,00

**Cena s DPH**

**v CZK**

**54 280,91**

Projektant

Zpracovatel

Datum a podpis:

Razítko

Datum a podpis:

Razítko

Objednavatel

Uchazeč

Datum a podpis:

Razítko

Datum a podpis:

Razítko

## REKAPITULACE ČLENĚNÍ SOUPISU PRACÍ

Stavba:

Pomístné opravy asfaltových LC - LS Přeštice 2022

Objekt:

SO2 - L.C.ROBCICE 268, inv.č. 300 342

Místo:

LS Přeštice

Datum:

15.06.2022

Zadavatel:

Lesy České republiky, s.p.

Projektant:

Uchazeč:

SILNICE CHMELÍŘ s.r.o.

Zpracovatel:

Kód dílu - Popis

Cena celkem [CZK]

### Náklady ze soupisu prací

**44 860,26**

HSV - Práce a dodávky HSV

44 860,26

---

5 - Komunikace pozemní

40 977,50

---

998 - Přesun hmot

3 882,76

---

# SOUPIS PRACÍ

Stavba:

Pomítné opravy asfaltových LC - LS Přeštice 2022

Objekt:

SO2 - L.C.ROBCICE 268, inv.č. 300 342

Místo:

LS Přeštice

Datum:

15.06.2022

Zadavatel:

Lesy České republiky, s.p.

Projektant:

Uchazeč:

SILNICE CHMELÍŘ s.r.o.

Zpracovatel:

PČ	Typ	Kód	Popis	MJ	Množství	J.cena [CZK]	Cena celkem [CZK]
----	-----	-----	-------	----	----------	--------------	-------------------

## Náklady soupisu celkem

44 860,26

D HSV Práce a dodávky HSV 44 860,26

D 5 Komunikace pozemní 40 977,50

1	K	572221112	Vyspravení výtluků tryskovou metodou směsí kameniva a asfaltové emulze při spotřebě přes 1 t na 1 km	t	2,015	3 500,00	7 052,50
---	---	-----------	--	---	-------	----------	----------

PP Vyspravení výtluků tryskovou metodou směsí kameniva a asfaltové emulze při spotřebě na 1 km komunikace přes 1 t  
 VV "oprava výtluků do 3 cm"  
 VV (8\*0,2+15\*0,5+5\*1+10\*0,5+4\*1+10\*0,5+5\*0,2+6\*0,2+5\*0,2+20\*0,2)\*0,05

2,015

2	K	572241112	Vyspravení výtluků asfaltovým betonem ACO (AB) tl do 60 mm při vyspravované ploše do 10% na 1 km	m2	77,000	435,00	33 495,00
---	---	-----------	--	----	--------	--------	-----------

PP Vyspravení výtluků materiálem na bázi asfaltu s řezáním, vysekáním, očištěním, zaplněním směsí a zhuštěním asfaltovým betonem ACO (AB) při vyspravované ploše na 1 km komunikace do 10 % tl. přes 40 do 60 mm

Poznámka k položce:

V cenách jsou započteny i náklady na:

a) řezání a vysekání konstrukce vozovky kolem výtluků,

b) odstranění zbylého materiálu.

V cenách jsou započteny i náklady na spojovací postřik styčných ploch výtluků a ošetření hran výtluků tmelící hmotou.

V cenách jsou započteny i náklady na natření styčných ploch asfaltem, ošetření hran výtluků asfaltovými pásy a zdršňovací posyp.

"Oprava výtluků nad 3 cm"

30\*0,5\*2+2\*1+4\*1\*2+2\*1+5\*0,5\*2+10\*1+6\*1+20\*0,7

77,000

3	K	573211112	Postřik živičný spojovací z asfaltu v množství 0,70 kg/m2	m2	21,500	20,00	430,00
---	---	-----------	---	----	--------	-------	--------

PP Postřik spojovací PS bez posypu kamenivem z asfaltu silničního, v množství 0,70 kg/m2

Online PSC [https://podminky.urs.cz/item/CS\\_URS\\_2022\\_01/573211112](https://podminky.urs.cz/item/CS_URS_2022_01/573211112)

VV "Spojovací postřik u dvouvrstevných oprav"

VV 30\*0,5+4\*1+5\*0,5

21,500

D 998 Přesun hmot 3 882,76

4	K	998225111	Přesun hmot pro pozemní komunikace s krytem z kamene, monolitickým betonovým nebo živičným	t	14,962	59,00	882,76
---	---	-----------	--	---	--------	-------	--------

PP Přesun hmot pro komunikace s krytem z kameniva, monolitickým betonovým nebo živičným dopravní vzdálenost do 200 m jakékoliv délky objektu

5	K	R000222333	Doprava strojů	kpl	1,000	3 000,00	3 000,00
---	---	------------	----------------	-----	-------	----------	----------

PP Doprava strojů

# KRYCÍ LIST SOUPISU PRACÍ

Stavba:

Pomístné opravy asfaltových LC - LS Přeštice 2022

Objekt:

SO3 - L.C.TLUSTA HORA 248, inv.č. 300 322

KSO:

Místo: LS Přeštice

CC-CZ:

Datum: 15.06.2022

Zadavatel:

Lesy České republiky, s.p.

IČ:

42196451

DIČ:

CZ42196451

Uchazeč:

SILNICE CHMELÍŘ s.r.o.

IČ:

27977951

DIČ:

CZ27977951

Projektant:

IČ:

DIČ:

Zpracovatel:

██████████

IČ:

DIČ:

Poznámka:

**Cena bez DPH**

**174 233,98**

	Základ daně	Sazba daně	Výše daně
DPH základní	174 233,98	21,00%	36 589,14
snížená	0,00	15,00%	0,00

**Cena s DPH**

**v CZK**

**210 823,12**

Projektant

Zpracovatel

Datum a podpis:

Razítko

Datum a podpis:

Razítko

Objednavatel

Uchazeč

Datum a podpis:

Razítko

Datum a podpis:

Razítko

## REKAPITULACE ČLENĚNÍ SOUPISU PRACÍ

Stavba:

Pomístné opravy asfaltových LC - LS Přeštice 2022

Objekt:

SO3 - L.C.TLUSTA HORA 248, inv.č. 300 322

Místo:

LS Přeštice

Datum:

15.06.2022

Zadavatel:

Lesy České republiky, s.p.

Projektant:

Uchazeč:

SILNICE CHMELÍŘ s.r.o.

Zpracovatel:

Kód dílu - Popis

Cena celkem [CZK]

### Náklady ze soupisu prací

**174 233,98**

HSV - Práce a dodávky HSV

174 233,98

1 - Zemní práce

20 580,73

5 - Komunikace pozemní

95 148,00

9 - Ostatní konstrukce a práce, bourání

52 807,00

998 - Přesun hmot

5 698,25

# SOUPIS PRACÍ

Stavba:

Pomístné opravy asfaltových LC - LS Přeštice 2022

Objekt:

SO3 - L.C.TLUSTA HORA 248, inv.č. 300 322

Místo: LS Přeštice

Datum: 15.06.2022

Zadavatel: Lesy České republiky, s.p.

Projektant:

Uchazeč: SILNICE CHMELÍŘ s.r.o.

Zpracovatel: [REDACTED]

PČ	Typ	Kód	Popis	MJ	Množství	J.cena [CZK]	Cena celkem [CZK]
----	-----	-----	-------	----	----------	--------------	-------------------

## Náklady soupisu celkem

**174 233,98**

D HSV Práce a dodávky HSV 174 233,98

D 1 Zemní práce 20 580,73

1	K	113154113	Frézování živičného krytu tl 50 mm pruh š 0,5 m pl do 500 m2 bez překážek v trase	m2	92,000	190,00	17 480,00
---	---	-----------	---	----	--------	--------	-----------

PP Frézování živičného podkladu nebo krytu s naložením na dopravní prostředek plochy do 500 m2 bez překážek v trase pruhu šířky do 0,5 m, tloušťky vrstvy 50 mm

Online PSC [https://podminky.urs.cz/item/CS\\_URS\\_2022\\_01/113154113](https://podminky.urs.cz/item/CS_URS_2022_01/113154113)

VV "napojení na LC Vysoká"

VV ((16+7)/2)\*8 92,000

2	K	132251101	Hloubení rýh nezapažených š do 800 mm v hornině třídy těžitelnosti I skupiny 3 objem do 20 m3 strojně	m3	2,795	555,00	1 551,23
---	---	-----------	---	----	-------	--------	----------

PP Hloubení nezapažených rýh šířky do 800 mm strojně s urovnáním dna do předepsaného profilu a spádu v hornině třídy těžitelnosti I skupiny 3 do 20 m3

Online PSC [https://podminky.urs.cz/item/CS\\_URS\\_2022\\_01/132251101](https://podminky.urs.cz/item/CS_URS_2022_01/132251101)

VV "Roura + podklad"

VV 0,5\*0,25 0,125

VV "Základ a čelo propustku"

VV 0,8\*2,4+0,75\*1 2,670

VV Součet 2,795

3	K	174151101	Zásyp jam, šachet rýh nebo kolem objektů sypaninou se zhutněním	m3	1,650	350,00	577,50
---	---	-----------	---	----	-------	--------	--------

PP Zásyp sypaninou z jakékoliv horniny strojně s uložení výkopku ve vrstvách se zhutněním jam, šachet, rýh nebo kolem objektů v těchto vykopávkách

Online PSC [https://podminky.urs.cz/item/CS\\_URS\\_2022\\_01/174151101](https://podminky.urs.cz/item/CS_URS_2022_01/174151101)

VV "Obsyp roury propustku"

VV 0,3\*0,5+0,75\*1\*2 1,650

4	M	58344197	šterkodrt' frakce 0/63	t	2,160	450,00	972,00
---	---	----------	------------------------	---	-------	--------	--------

PP šterkodrt' frakce 0/63

VV "Materiál na obsyp"

VV (0,3\*2\*2)\*1,8 2,160

D 5 Komunikace pozemní 95 148,00

5	K	572221112	Vyspravení výtluků tryskovou metodou směsí kameniva a asfaltové emulze při spotřebě přes 1 t na 1 km	t	7,833	3 500,00	27 415,50
---	---	-----------	--	---	-------	----------	-----------

PP Vyspravení výtluků tryskovou metodou směsí kameniva a asfaltové emulze při spotřebě na 1 km komunikace přes 1 t

VV "Oprava výtluků do 3 cm"

VV (22\*0,5+3\*1+1\*1+8\*0,5+20\*0,2+3\*0,5+16\*0,5\*0,2+23\*0,5\*0,3+6\*0,5+45\*0,2+26+5\*0,2+15\*0,2\*0,5+10\*0,2\*0,8+170\*0,5)\*0,05 7,833

6	K	572241112	Vyspravení výtluků asfaltovým betonem ACO (AB) tl do 60 mm při vyspravované ploše do 10% na 1 km	m2	31,500	435,00	13 702,50
---	---	-----------	--	----	--------	--------	-----------

PP Vyspravení výtluků materiálem na bázi asfaltu s řezáním, vysekáním, očištěním, zaplněním směsí a zhutněním asfaltovým betonem ACO (AB) při vyspravované ploše na 1 km komunikace do 10 % tl. přes 40 do 60 mm

Poznámka k položce:

V cenách jsou započteny i náklady na:

a) řezání a vysekání konstrukce vozovky kolem výtluků,

b) odstranění zbylého materiálu.

P V cenách jsou započteny i náklady na spojovací postřík stýčných ploch výtluků a ošetření hran výtluků tmelící hmotou.

V cenách jsou započteny i náklady na natření stýčných ploch asfaltem, ošetření hran výtluků asfaltovými pásy a zdrsňovací posyp.

VV "Oprava výtluků nad 3 cm"

VV 1\*1+3\*1+25\*1+5\*0,5 31,500

VV Součet 31,500

7	K	573211112	Postřík živičný spojovací z asfaltu v množství 0,70 kg/m2	m2	99,000	20,00	1 980,00
---	---	-----------	---	----	--------	-------	----------

PP Postřík spojovací PS bez posypu kamenivem z asfaltu silničního, v množství 0,70 kg/m2

PČ	Typ	Kód	Popis	MJ	Množství	J.cena [CZK]	Cena celkem [CZK]
			Online PSC <a href="https://podminky.urs.cz/item/CS_URS_2022_01/57921112">https://podminky.urs.cz/item/CS_URS_2022_01/57921112</a>				
			VV "napojení na LC Vysoká"		92,000		
			VV ((16+7)/2)*8				
			VV "Rozšíření propustku"				
			VV 2*3+((2*1)/2)		7,000		
			VV Součet		99,000		
8	K	577154221	Asfaltový beton vrstva obrusná ACO 11 (ABS) tř. II tl 60 mm š přes 3 m z nemodifikovaného asfaltu	m2	99,000	495,00	49 005,00
			PP Asfaltový beton vrstva obrusná ACO 11 (ABS) s rozprostřením a se zhutněním z nemodifikovaného asfaltu v pruhu šířky přes 3 m tř. II, po zhutnění tl. 60 mm				
			Online PSC <a href="https://podminky.urs.cz/item/CS_URS_2022_01/577154221">https://podminky.urs.cz/item/CS_URS_2022_01/577154221</a>				
			VV "napojení na LC Vysoká"		92,000		
			VV ((16+7)/2)*8				
			VV "Rozšíření propustku"				
			VV 2*3+((2*1)/2)		7,000		
			VV Součet		99,000		
9	K	577155122	Asfaltový beton vrstva ložní ACL 16 (ABH) tl 60 mm š přes 3 m z nemodifikovaného asfaltu	m2	7,000	435,00	3 045,00
			PP Asfaltový beton vrstva ložní ACL 16 (ABH) s rozprostřením a zhutněním z nemodifikovaného asfaltu v pruhu šířky přes 3 m, po zhutnění tl. 60 mm				
			Online PSC <a href="https://podminky.urs.cz/item/CS_URS_2022_01/577155122">https://podminky.urs.cz/item/CS_URS_2022_01/577155122</a>				
			VV "Rozšíření propustku"		7,000		
			VV 2*3+((2*1)/2)				
			VV Součet		7,000		
	D	9	Ostatní konstrukce a práce, bourání				52 807,00
10	K	919411111	Čelo propustku z betonu prostého pro propustek z trub DN 300 až 500	kus	2,000	12 000,00	24 000,00
			PP Čelo propustku včetně římsy z betonu prostého bez zvláštních nároků na prostředí, pro propustek z trub DN 300 až 500 mm				
			Online PSC <a href="https://podminky.urs.cz/item/CS_URS_2022_01/919411111">https://podminky.urs.cz/item/CS_URS_2022_01/919411111</a>				
			VV "Oprava stávajícího + 1 nové - prodloužení"		2,000		
			VV 2				
11	K	919521120	Zřízení silničního propustku z trub betonových nebo ŽB DN 400	m	2,500	2 500,00	6 250,00
			PP Zřízení silničního propustku z trub betonových nebo železobetonových DN 400 mm				
			Online PSC <a href="https://podminky.urs.cz/item/CS_URS_2022_01/919521120">https://podminky.urs.cz/item/CS_URS_2022_01/919521120</a>				
			VV "Rozšíření stávajícího propustku o 2,5m"		2,500		
			VV 2,5				
12	M	59222022	trouba ŽB hrdlová DN 400	m	2,500	2 500,00	6 250,00
			PP trouba ŽB hrdlová DN 400				
13	K	938902112	Čištění příkopů komunikací příkopovým rypadlem objem nánosů přes 0,15 do 0,3 m3/m	m	20,000	90,00	1 800,00
			PP Profilace a čištění příkopů komunikací příkopovým rypadlem s odstraněním travnatého porostu nebo nánosů, s úpravou dna a svahů do předepsaného profilu a s naložením na dopravní prostředek nebo s přemístěním na hromady na vzdálenost do 20 m nebezpečných nebo zpevněných objemu nánosů přes 0,15 do 0,30 m3/m				
			Online PSC <a href="https://podminky.urs.cz/item/CS_URS_2022_01/938902112">https://podminky.urs.cz/item/CS_URS_2022_01/938902112</a>				
			VV "Čištění příkopu u propustku"		20,000		
			VV 20				
14	K	938902421	Čištění propustků strojně tlakovou vodou D do 500 mm při tl nánosů přes 25 do 50% DN	m	12,000	350,00	4 200,00
			PP Čištění propustků s odstraněním travnatého porostu nebo nánosů, s naložením na dopravní prostředek nebo s přemístěním na hromady na vzdálenost do 20 m strojně tlakovou vodou tloušťky nánosů přes 25 do 50% průměru propustku do 500 mm				
			Online PSC <a href="https://podminky.urs.cz/item/CS_URS_2022_01/938902421">https://podminky.urs.cz/item/CS_URS_2022_01/938902421</a>				
15	K	966008311	Bourání čela trubního propustku z betonu železového	m3	0,937	11 000,00	10 307,00
			PP Bourání trubního propustku s odklizením a uložením vybouraného materiálu na skládku na vzdálenost do 3 m nebo s naložením na dopravní prostředek čela z betonu železového				
			Online PSC <a href="https://podminky.urs.cz/item/CS_URS_2022_01/966008311">https://podminky.urs.cz/item/CS_URS_2022_01/966008311</a>				
			VV "Bourání torza čela propustku s odvozem a likvidací dle zákona"		0,937		
			VV (2*1*0,5)-(3,14*0,2*0,2*0,5)				
	D	998	Přesun hmot				5 698,25
16	K	998225111	Přesun hmot pro pozemní komunikace s krytem z kamene, monolitickým betonovým nebo živčným	t	45,733	59,00	2 698,25
			PP Přesun hmot pro komunikace s krytem z kamene, monolitickým betonovým nebo živčným dopravní vzdálenost do 200 m jakékoliv délky objektu				
17	K	R00022333	Doprava strojů	kpl	1,000	3 000,00	3 000,00
			PP Doprava strojů				

# KRYCÍ LIST SOUPISU PRACÍ

Stavba:

Pomístné opravy asfaltových LC - LS Přeštice 2022

Objekt:

SO4 - L.C.VYSOKA 270, inv.č. 300 344

KSO:

Místo: LS Přeštice

Zadavatel:

Lesy České republiky, s.p.

Uchazeč:

SILNICE CHMELÍŘ s.r.o.

Projektant:

Zpracovatel:

Poznámka:

CC-CZ:

Datum: 15.06.2022

IČ:

42196451

DIČ:

CZ42196451

IČ:

27977951

DIČ:

CZ27977951

IČ:

DIČ:

IČ:

DIČ:

Cena bez DPH

245 544,75

	Základ daně	Sazba daně	Výše daně
DPH základní	245 544,75	21,00%	51 564,40
DPH snížená	0,00	15,00%	0,00

Cena s DPH

v CZK

297 109,15

Projektant

Zpracovatel

Datum a podpis:

Razítko

Datum a podpis:

Razítko

Objednavatel

Uchazeč

Datum a podpis:

Razítko

Datum a podpis:

Razítko

## REKAPITULACE ČLENĚNÍ SOUPISU PRACÍ

Stavba: Pomístné opravy asfaltových LC - LS Přeštice 2022

Objekt: **SO4 - L.C.VYSOKA 270, inv.č. 300 344**

Místo: LS Přeštice

Datum: 15.06.2022

Zadavatel: Lesy České republiky, s.p.

Projektant:

Uchazeč: SILNICE CHMELÍŘ s.r.o.

Zpracovatel: XXXXXXXXXX

Kód dílu - Popis

Cena celkem [CZK]

Kód dílu - Popis	Cena celkem [CZK]
<b>Náklady ze soupisu prací</b>	<b>245 544,75</b>
HSV - Práce a dodávky HSV	245 544,75
5 - Komunikace pozemní	237 280,00
998 - Přesun hmot	8 264,75

# SOUPIS PRACÍ

Stavba:

Pomístné opravy asfaltových LC - LS Přeštice 2022

Objekt:

SO4 - L.C.VYSOKA 270, inv.č. 300 344

Místo:

LS Přeštice

Datum:

15.06.2022

Zadavatel:

Lesy České republiky, s.p.

Projektant:

Uchazeč:

SILNICE CHMELÍŘ s.r.o.

Zpracovatel:

PČ	Typ	Kód	Popis	MJ	Množství	J.cena [CZK]	Cena celkem [CZK]
----	-----	-----	-------	----	----------	--------------	-------------------

## Náklady soupisu celkem

**245 544,75**

D HSV

Práce a dodávky HSV

245 544,75

D 5

Komunikace pozemní

237 280,00

1	K	572221112	Vyspravení výtluků tryskovou metodou směsí kameniva a asfaltové emulze při spotřebě přes 1 t na 1 km	t	6,770	3 500,00	23 695,00
---	---	-----------	--	---	-------	----------	-----------

PP Vyspravení výtluků tryskovou metodou směsí kameniva a asfaltové emulze při spotřebě na 1 km komunikace přes 1 t

VV "Oprava výtluků do 3 cm"

VV (5\*1+10\*0,5+2\*1+3\*1+13\*0,5+30\*0,5+10\*0,5+15\*0,2+27\*0,2+25\*0,2+40\*0,2+12\*0,2+50\*0,3+22\*0,3+35\*0,5+5\*1+50\*0,2+10\*0,5+22\*0,5)\*0,05

6,770

2	K	572241112	Vyspravení výtluků asfaltovým betonem ACO (AB) tl do 60 mm při vyspravované ploše do 10% na 1 km	m2	491,000	435,00	213 585,00
---	---	-----------	--	----	---------	--------	------------

PP Vyspravení výtluků materiálem na bázi asfaltu s řezáním, vysekáním, očištěním, zaplněním směsí a zhuňněním asfaltovým betonem ACO (AB) při vyspravované ploše na 1 km komunikace do 10 % tl. přes 40 do 60 mm

Poznámka k položce:

V cenách jsou započteny i náklady na:

a) řezání a vysekání konstrukce vozovky kolem výtluků,

b) odstranění zbylého materiálu.

P V cenách jsou započteny i náklady na spojovací postřik styčných ploch výtluků a ošetření hran výtluků tmelící hmotou.

V cenách jsou započteny i náklady na natření styčných ploch asfaltem, ošetření hran výtluků asfaltovými pásy a zdršňovací posyp.

VV "Oprava výtluků nad 3 cm"

VV 20\*1\*2+30\*1+40\*1\*2+23\*1+15\*1+20\*1+25\*1+10\*1\*2+10\*0,5+5\*1\*2+50\*0,8+75\*1+65\*1+43\*1

491,000

D 998

Přesun hmot

8 264,75

3	K	998225111	Přesun hmot pro pozemní komunikace s krytem z kamene, monolitickým betonovým nebo živičným	t	89,233	59,00	5 264,75
---	---	-----------	--	---	--------	-------	----------

PP Přesun hmot pro komunikace s krytem z kameniva, monolitickým betonovým nebo živičným dopravní vzdálenost do 200 m jakékoliv délky objektu

4	K	R000222333	Doprava strojů	kpl	1,000	3 000,00	3 000,00
---	---	------------	----------------	-----	-------	----------	----------

PP Doprava strojů

# KRYCÍ LIST SOUPISU PRACÍ

Stavba:

Pomístné opravy asfaltových LC - LS Přeštice 2022

Objekt:

SO5 - L.C.STAHLAVY 247, inv.č. 300321

KSO:

Místo: LS Přeštice

CC-CZ:

Datum: 15.06.2022

Zadavatel:

Lesy České republiky, s.p.

IČ:

42196451

DIČ:

CZ42196451

Uchazeč:

SILNICE CHMELÍŘ s.r.o.

IČ:

27977951

DIČ:

CZ27977951

Projektant:

IČ:

DIČ:

Zpracovatel:

IČ:

DIČ:

Poznámka:

**Cena bez DPH**

**127 962,80**

	Základ daně	Sazba daně	Výše daně
DPH základní	127 962,80	21,00%	26 872,19
DPH snížená	0,00	15,00%	0,00

**Cena s DPH**

**v CZK**

**154 834,99**

Projektant

Zpracovatel

Datum a podpis:

Razítko

Datum a podpis:

Razítko

Objednavatel

Uchazeč

Datum a podpis:

Razítko

Datum a podpis:

Razítko

## REKAPITULACE ČLENĚNÍ SOUPISU PRACÍ

Stavba:

Pomístné opravy asfaltových LC - LS Přeštice 2022

Objekt:

**SO5 - L.C.STAHLAVY 247, inv.č. 300321**

Místo:

LS Přeštice

Datum:

15.06.2022

Zadavatel:

Lesy České republiky, s.p.

Projektant:

Uchazeč:

SILNICE CHMELÍŘ s.r.o.

Zpracovatel:

Kód dílu - Popis

Cena celkem [CZK]

### Náklady ze soupisu prací

**127 962,80**

HSV - Práce a dodávky HSV

127 962,80

---

5 - Komunikace pozemní

122 553,00

---

998 - Přesun hmot

5 409,80

---

# SOUPIS PRACÍ

Stavba:

Pomístné opravy asfaltových LC - LS Přeštice 2022

Objekt:

SO5 - L.C.STAHLAVY 247, inv.č. 300321

Místo:

LS Přeštice

Datum:

15.06.2022

Zadavatel:

Lesy České republiky, s.p.

Projektant:

Uchazeč:

SILNICE CHMELÍŘ s.r.o.

Zpracovatel:

PČ	Typ	Kód	Popis	MJ	Množství	J.cena [CZK]	Cena celkem [CZK]
----	-----	-----	-------	----	----------	--------------	-------------------

## Náklady soupisu celkem

**127 962,80**

D HSV

Práce a dodávky HSV

127 962,80

D 5

Komunikace pozemní

122 553,00

1	K	572221112	Vyspravení výtluků tryskovou metodou směsí kameniva a asfaltové emulze při spotřebě přes 1 t na 1 km	t	18,423	3 500,00	64 480,50
---	---	-----------	--	---	--------	----------	-----------

PP Vyspravení výtluků tryskovou metodou směsí kameniva a asfaltové emulze při spotřebě na 1 km komunikace přes 1 t

VV "oprava výtluků do 3 cm"

VV (10\*0,5+0,5\*0,5+70\*0,5+30\*0,5+10\*0,5+35\*0,2+23\*0,2+10\*0,2+3\*0,2+40\*0,5+20\*0,5+18\*0,5+25\*0,2+55\*0,5+25\*0,5+14\*0,1+35\*0,5\*0,6+50\*0,2+10\*0,5+20\*0,1)\*0,05

VV (20\*0,2+12\*0,5+10\*0,5+1\*1+4\*0,2+40\*0,5+50\*0,2+50\*0,2+10\*0,2+20\*0,2+83\*0,1+80\*0,2+53\*0,5+25\*0,5+50\*0,2\*2+5\*0,2+20\*0,5+30\*0,25+30\*0,25+18\*0,5)\*0,05

VV Součet 18,423

2	K	572241112	Vyspravení výtluků asfaltovým betonem ACO (AB) tl do 60 mm při vyspravované ploše do 10% na 1 km	m2	133,500	435,00	58 072,50
---	---	-----------	--	----	---------	--------	-----------

PP Vyspravení výtluků materiálem na bázi asfaltu s řezáním, vysekáním, očištěním, zaplněním směsí a zhuštěním asfaltovým betonem ACO (AB) při vyspravované ploše na 1 km komunikace do 10 % tl. přes 40 do 60 mm

Poznámka k položce:

V cenách jsou započteny i náklady na:

a) řezání a vysekání konstrukce vozovky kolem výtluků,

b) odstranění zbylého materiálu.

V cenách jsou započteny i náklady na spojovací postřik styčných ploch výtluků a ošetření hran výtluků tmelící hmotou.

V cenách jsou započteny i náklady na natření styčných ploch asfaltem, ošetření hran výtluků asfaltovými pásy a zdršňovací posyp.

"Oprava výtluků nad 3 cm"

VV 20\*1+25\*1+2\*1+3\*0,5+15\*1\*2+5\*1+6\*0,5+35\*0,5+40\*0,5+9\*0,5+10\*0,5

133,500

D 998

Přesun hmot

5 409,80

3	K	998225111	Přesun hmot pro pozemní komunikace s krytem z kamene, monolitickým betonovým nebo živičným	t	40,844	59,00	2 409,80
---	---	-----------	--	---	--------	-------	----------

PP Přesun hmot pro komunikace s krytem z kameniva, monolitickým betonovým nebo živičným dopravní vzdálenost do 200 m jakékoliv délky objektu

4	K	R000222333	Doprava strojů	kpl	1,000	3 000,00	3 000,00
---	---	------------	----------------	-----	-------	----------	----------

PP Doprava strojů

# KRYCÍ LIST SOUPISU PRACÍ

Stavba:

Pomístné opravy asfaltových LC - LS Přeštice 2022

Objekt:

SO6 - LC CHOENICKA 2283, inv. č. 318063

KSO:

Místo:

LS Přeštice

CC-CZ:

Datum:

15.06.2022

Zadavatel:

Lesy České republiky, s.p.

IČ:

42196451

DIČ:

CZ42196451

Uchazeč:

SILNICE CHMELÍŘ s.r.o.

IČ:

27977951

DIČ:

CZ27977951

Projektant:

IČ:

DIČ:

Zpracovatel:

██████████

IČ:

DIČ:

Poznámka:

**Cena bez DPH**

**42 267,67**

	Základ daně	Sazba daně	Výše daně
DPH základní	42 267,67	21,00%	8 876,21
DPH snížená	0,00	15,00%	0,00

**Cena s DPH**

**v CZK**

**51 143,88**

Projektant

Zpracovatel

Datum a podpis:

Razítko

Datum a podpis:

Razítko

Objednavatel

Uchazeč

Datum a podpis:

Razítko

Datum a podpis:

Razítko

## REKAPITULACE ČLENĚNÍ SOUPISU PRACÍ

Stavba: Pomístné opravy asfaltových LC - LS Přeštice 2022  
Objekt: **SO6 - LC CHOENICKA 2283, inv. č. 318063**

Místo: LS Přeštice  
Zadavatel: Lesy České republiky, s.p.  
Uchazeč: SILNICE CHMELÍŘ s.r.o.

Datum: 15.06.2022  
Projektant:  
Zpracovatel: ██████████

Kód dílu - Popis

Cena celkem [CZK]

<b>Náklady ze soupisu prací</b>	<b>42 267,67</b>
HSV - Práce a dodávky HSV	42 267,67
5 - Komunikace pozemní	38 435,00
998 - Přesun hmot	3 832,67

# SOUPIS PRACÍ

Stavba:

Pomístné opravy asfaltových LC - LS Přeštice 2022

Objekt:

SO6 - LC CHOCENICKA 2283, inv. č. 318063

Místo:

LS Přeštice

Datum:

15.06.2022

Zadavatel:

Lesy České republiky, s.p.

Projektant:

Uchazeč:

SILNICE CHMELÍŘ s.r.o.

Zpracovatel:

PČ	Typ	Kód	Popis	MJ	Množství	J.cena [CZK]	Cena celkem [CZK]
----	-----	-----	-------	----	----------	--------------	-------------------

## Náklady soupisu celkem

42 267,67

D HSV

Práce a dodávky HSV

42 267,67

D 5

Komunikace pozemní

38 435,00

1	K	572221112	Vyspravení výtluků tryskovou metodou směsí kameniva a asfaltové emulze při spotřebě přes 1 t na 1 km	t	1,670	3 500,00	5 845,00
---	---	-----------	--	---	-------	----------	----------

PP

Vyspravení výtluků tryskovou metodou směsí kameniva a asfaltové emulze při spotřebě na 1 km komunikace přes 1 t

VV

"oprava výtluků do 3 cm"

VV

(1\*1+2\*0,5+15\*0,2+2\*1+12\*0,2+2\*0,5+10\*0,2+20\*0,5+1\*1+1\*1)\*0,05

1,670

2	K	572241112	Vyspravení výtluků asfaltovým betonem ACO (AB) tl do 60 mm při vyspravované ploše do 10% na 1 km	m2	74,000	435,00	32 190,00
---	---	-----------	--	----	--------	--------	-----------

PP

Vyspravení výtluků materiálem na bázi asfaltu s řezáním, vysekáním, očištěním, zaplněním směsí a zhuštěním asfaltovým betonem ACO (AB) při vyspravované ploše na 1 km komunikace do 10 % tl. přes 40 do 60 mm

P

Poznámka k položce:

V cenách jsou započteny i náklady na:

a) řezání a vysekání konstrukce vozovky kolem výtluků,

b) odstranění zbylého materiálu.

V cenách jsou započteny i náklady na spojovací postřik styčných ploch výtluků a ošetření hran výtluků tmelící hmotou.

V cenách jsou započteny i náklady na natření styčných ploch asfaltem, ošetření hran výtluků asfaltovými pásy a zdršňovací posyp.

VV

"oprava výtluků nad 3 cm"

VV

20\*1+2\*20\*1+20\*0,7

74,000

3	K	573211112	Postřik živičný spojovací z asfaltu v množství 0,70 kg/m2	m2	20,000	20,00	400,00
---	---	-----------	---	----	--------	-------	--------

PP

Postřik spojovací PS bez posypu kamenivem z asfaltu silničního, v množství 0,70 kg/m2

Online PSC

[https://podminky.urs.cz/item/CS\\_URS\\_2022\\_01/573211112](https://podminky.urs.cz/item/CS_URS_2022_01/573211112)

VV

"Spojovací postřik u dvouvrstevných oprav"

VV

20\*1

20,000

D 998

Přesun hmot

3 832,67

4	K	998225111	Přesun hmot pro pozemní komunikace s krytem z kamene, monolitickým betonovým nebo živičným	t	14,113	59,00	832,67
---	---	-----------	--	---	--------	-------	--------

PP

Přesun hmot pro komunikace s krytem z kameniva, monolitickým betonovým nebo živičným dopravní vzdálenost do 200 m jakékoliv délky objektu

5	K	R000222333	Doprava strojů	kpl	1,000	3 000,00	3 000,00
---	---	------------	----------------	-----	-------	----------	----------

PP

Doprava strojů

# KRYCÍ LIST SOUPISU PRACÍ

Stavba:

Pomístné opravy asfaltových LC - LS Přeštice 2022

Objekt:

**SO7 - LC HADOVKA 2273, inv.č. 323608**

KSO:

Místo: LS Přeštice

CC-CZ:

Datum: 15.06.2022

Zadavatel:

Lesy České republiky, s.p.

IČ: 42196451

DIČ: CZ42196451

Uchazeč:

SILNICE CHMELÍŘ s.r.o.

IČ: 27977951

DIČ: CZ27977951

Projektant:

IČ:

DIČ:

Zpracovatel:

IČ:

DIČ:

Poznámka:

---

**Cena bez DPH**

**142 311,17**

	Základ daně	Sazba daně	Výše daně
DPH základní	142 311,17	21,00%	29 885,35
DPH snížená	0,00	15,00%	0,00

---

**Cena s DPH**

**v CZK**

**172 196,52**

---

**Projektant**

**Zpracovatel**

Datum a podpis:

Razítko

Datum a podpis:

Razítko

---

**Objednavatel**

**Uchazeč**

Datum a podpis:

Razítko

Datum a podpis:

Razítko

## REKAPITULACE ČLENĚNÍ SOUPISU PRACÍ

Stavba:

Pomístné opravy asfaltových LC - LS Přeštice 2022

Objekt:

**SO7 - LC HADOVKA 2273, inv.č. 323608**

Místo:

LS Přeštice

Datum:

15.06.2022

Zadavatel:

Lesy České republiky, s.p.

Projektant:

Uchazeč:

SILNICE CHMELÍŘ s.r.o.

Zpracovatel:

████████████████████

Kód dílu - Popis

Cena celkem [CZK]

### Náklady ze soupisu prací

**142 311,17**

HSV - Práce a dodávky HSV

142 311,17

---

5 - Komunikace pozemní

137 150,00

---

998 - Přesun hmot

5 161,17

---

# SOUPIS PRACÍ

Stavba:

Pomístné opravy asfaltových LC - LS Přeštice 2022

Objekt:

**SO7 - LC HADOVKA 2273, inv.č. 323608**

Místo:

LS Přeštice

Datum:

15.06.2022

Zadavatel:

Lesy České republiky, s.p.

Projektant:

Uchazeč:

SILNICE CHMELIŘ s.r.o.

Zpracovatel:

PČ	Typ	Kód	Popis	MJ	Množství	J.cena [CZK]	Cena celkem [CZK]
----	-----	-----	-------	----	----------	--------------	-------------------

## Náklady soupisu celkem

**142 311,17**

D	HSV		Práce a dodávky HSV				142 311,17
D	5		Komunikace pozemní				137 150,00
1	K	572221112	Vyspravení výtluků tryskovou metodou směsí kameniva a asfaltové emulze při spotřebě přes 1 t na 1 km	t	7,995	3 500,00	27 982,50
	PP		Vyspravení výtluků tryskovou metodou směsí kameniva a asfaltové emulze při spotřebě na 1 km komunikace přes 1 t				
	VV		"oprava výtluků do 3 cm"				
	VV		(14*0,2+1*1+20*0,5+20*0,5+50*0,2+10*0,5+50*0,5+3*0,5+6*0,5+10*0,5+8*0,2+85*1)*0,05		7,995		
2	K	572241112	Vyspravení výtluků asfaltovým betonem ACO (AB) tl do 60 mm při vyspravované ploše do 10% na 1 km	m2	170,500	435,00	74 167,50
	PP		Vyspravení výtluků materiálem na bázi asfaltu s řezáním, vysekáním, očištěním, zaplněním směsí a zhuňněním asfaltovým betonem ACO (AB) při vyspravované ploše na 1 km komunikace do 10 % tl. přes 40 do 60 mm				
	P		<i>Poznámka k položce:</i> <i>V cenách jsou započteny i náklady na:</i> <i>a) řezání a vysekání konstrukce vozovky kolem výtluků,</i> <i>b) odstranění zbylého materiálu.</i>				
	VV		<i>V cenách jsou započteny i náklady na spojovací postřik styčných ploch výtluků a ošetření hran výtluků tmelící hmotou.</i>				
	VV		<i>V cenách jsou započteny i náklady na natření styčných ploch asfaltem, ošetření hran výtluků asfaltovými pásy a zdrsňovací posyp.</i>				
	VV		"oprava výtluků nad 3 cm"				
	VV		20*0,5*0,2+8*0,5+4*1+3*1+30*1*2+3*0,5+8*0,5+10*1,5+4*0,5+10*0,5+50*1+20*1		170,500		
5	K	R000222444	Výřez křovin kolem LC	m	500,000	70,00	35 000,00
	PP		Výřez křovin kolem LC				
D	998		Přesun hmot				5 161,17
3	K	998225111	Přesun hmot pro pozemní komunikace s krytem z kamene, monolitickým betonovým nebo živičným	t	36,630	59,00	2 161,17
	PP		Přesun hmot pro komunikace s krytem z kameniva, monolitickým betonovým nebo živičným dopravní vzdálenost do 200 m jakékoliv délky objektu				
4	K	R000222333	Doprava strojů	kpl	1,000	3 000,00	3 000,00
	PP		Doprava strojů				

# KRYCÍ LIST SOUPISU PRACÍ

Stavba:

Pomístné opravy asfaltových LC - LS Přeštice 2022

Objekt:

SO8 - LC UNETICKA 2282, inv.č. 318059

KSO:

Místo: LS Přeštice

CC-CZ:

Datum: 15.06.2022

Zadavatel:

Lesy České republiky, s.p.

IČ:

42196451

DIČ:

CZ42196451

Uchazeč:

SILNICE CHMELÍŘ s.r.o.

IČ:

27977951

DIČ:

CZ27977951

Projektant:

IČ:

DIČ:

Zpracovatel:

██████████

IČ:

DIČ:

Poznámka:

Cena bez DPH

112 050,17

	Základ daně	Sazba daně	Výše daně
DPH základní	112 050,17	21,00%	23 530,54
DPH snížená	0,00	15,00%	0,00

Cena s DPH

v CZK

135 580,71

Projektant

Zpracovatel

Datum a podpis:

Razítko

Datum a podpis:

Razítko

Objednavatel

Uchazeč

Datum a podpis:

Razítko

Datum a podpis:

Razítko

## REKAPITULACE ČLENĚNÍ SOUPISU PRACÍ

Stavba:

Pomístné opravy asfaltových LC - LS Přeštice 2022

Objekt:

**SO8 - LC UNETICKA 2282, inv.č. 318059**

Místo:

LS Přeštice

Datum:

15.06.2022

Zadavatel:

Lesy České republiky, s.p.

Projektant:

Uchazeč:

SILNICE CHMELÍŘ s.r.o.

Zpracovatel:

Kód dílu - Popis

Gena celkem [CZK]

### Náklady ze soupisu prací

**112 050,17**

HSV - Práce a dodávky HSV

112 050,17

5 - Komunikace pozemní

106 790,00

998 - Přesun hmot

5 260,17

# SOUPIS PRACÍ

Stavba:

Pomístné opravy asfaltových LC - LS Přeštice 2022

Objekt:

SO8 - LC UNETICKA 2282, inv.č. 318059

Místo: LS Přeštice

Datum: 15.06.2022

Zadavatel: Lesy České republiky, s.p.

Projektant:

Uchazeč: SILNICE CHMELÍŘ s.r.o.

Zpracovatel: XXXXXXXXXX

PČ	Typ	Kód	Popis	MJ	Množství	J.cena [CZK]	Cena celkem [CZK]
----	-----	-----	-------	----	----------	--------------	-------------------

**Náklady soupisu celkem 112 050,17**

D HSV Práce a dodávky HSV 112 050,17

D 5 Komunikace pozemní 106 790,00

1	K	572221112	Vyspravení výtluků tryskovou metodou směsí kameniva a asfaltové emulze při spotřebě přes 1 t na 1 km	t	7,720	3 500,00	27 020,00
---	---	-----------	--	---	-------	----------	-----------

PP Vyspravení výtluků tryskovou metodou směsí kameniva a asfaltové emulze při spotřebě na 1 km komunikace přes 1 t  
 VV "oprava výtluků do 3 cm"  
 VV (13\*0,5+15\*1+40\*0,2+8\*0,2+3\*1+15\*0,2+2\*1+2\*1+25\*0,5+15\*0,5+70\*1+4\*0,2+35\*0,5+10\*0,5)\*0,05

7,720

2	K	572241112	Vyspravení výtluků asfaltovým betonem ACO (AB) tl do 60 mm při vyspravované ploše do 10% na 1 km	m2	182,000	435,00	79 170,00
---	---	-----------	--	----	---------	--------	-----------

PP Vyspravení výtluků materiálem na bázi asfaltu s řezáním, vysekáním, očištěním, zaplněním směsí a zhuštění asfaltovým betonem ACO (AB) při vyspravované ploše na 1 km komunikace do 10 % tl. přes 40 do 60 mm

Poznámka k položce:

V cenách jsou započteny i náklady na:

a) řezání a vysekání konstrukce vozovky kolem výtluků,

b) odstranění zbylého materiálu.

P V cenách jsou započteny i náklady na spojovací postřik styčných ploch výtluků a ošetření hran výtluků tmelící hmotou.

V cenách jsou započteny i náklady na natření styčných ploch asfaltem, ošetření hran výtluků asfaltovými pásy a zdršňovací posyp.

VV "oprava výtluků nad 3 cm"

VV 10\*2+48\*0,5+60\*0,5\*2+20\*0,2+30\*0,5+25\*0,2+30\*1+20\*1+2\*1+2\*1

182,000

3	K	573211112	Postřik živičný spojovací z asfaltu v množství 0,70 kg/m2	m2	30,000	20,00	600,00
---	---	-----------	---	----	--------	-------	--------

PP Postřik spojovací PS bez posypu kamenivem z asfaltu silničního, v množství 0,70 kg/m2

Online PSC [https://podminky.urs.cz/item/CS\\_URS\\_2022\\_01/573211112](https://podminky.urs.cz/item/CS_URS_2022_01/573211112)

VV "Spojovací postřik u dvouvrstvých oprav"

VV 60\*0,5

30,000

D 998 Přesun hmot 5 260,17

4	K	998225111	Přesun hmot pro pozemní komunikace s krytem z kamene, monolitickým betonovým nebo živičným	t	38,308	59,00	2 260,17
---	---	-----------	--	---	--------	-------	----------

PP Přesun hmot pro komunikace s krytem z kameniva, monolitickým betonovým nebo živičným dopravní vzdálenost do 200 m jakékoliv délky objektu

5	K	R000222333	Doprava strojů	kpl	1,000	3 000,00	3 000,00
---	---	------------	----------------	-----	-------	----------	----------

PP Doprava strojů

# KRYCÍ LIST SOUPISU PRACÍ

Stavba:

Pomístné opravy asfaltových LC - LS Přeštice 2022

Objekt:

SO9 - LC LUH 2280, inv.č. 306842

KSO:

Místo: LS Přeštice

CC-CZ:

Datum: 15.06.2022

Zadavatel:

Lesy České republiky, s.p.

IČ:

42196451

DIČ:

CZ42196451

Uchazeč:

SILNICE CHMELÍŘ s.r.o.

IČ:

27977951

DIČ:

CZ27977951

Projektant:

IČ:

DIČ:

Zpracovatel:

IČ:

DIČ:

Poznámka:

---

<b>Cena bez DPH</b>			<b>74 110,96</b>
---------------------	--	--	------------------

	Základ daně	Sazba daně	Výše daně
DPH základní	74 110,96	21,00%	15 563,30
DPH snížená	0,00	15,00%	0,00

---

<b>Cena s DPH</b>	<b>v CZK</b>	<b>89 674,26</b>
-------------------	--------------	------------------

---

---

Projektant

Zpracovatel

Datum a podpis:

Razítko

Datum a podpis:

Razítko

---

Objednavatel

Uchazeč

Datum a podpis:

Razítko

Datum a podpis:

Razítko

## REKAPITULACE ČLENĚNÍ SOUPISU PRACÍ

Stavba: Pomístné opravy asfaltových LC - LS Přeštice 2022  
Objekt: **SO9 - LC LUH 2280, inv.č. 306842**

Místo: LS Přeštice  
Zadavatel: Lesy České republiky, s.p.  
Uchazeč: SILNICE CHMELÍŘ s.r.o.

Datum: 15.06.2022  
Projektant:  
Zpracovatel: ██████████

Kód dílu - Popis

Cena celkem [CZK]

<b>Náklady ze soupisu prací</b>	<b>74 110,96</b>
HSV - Práce a dodávky HSV	74 110,96
5 - Komunikace pozemní	69 797,50
998 - Přesun hmot	4 313,46

# SOUPIS PRACÍ

Stavba:

Pomístné opravy asfaltových LC - LS Přeštice 2022

Objekt:

SO9 - LC LUH 2280, inv.č. 306842

Místo:

LS Přeštice

Datum:

15.06.2022

Zadavatel:

Lesy České republiky, s.p.

Projektant:

Uchazeč:

SILNICE CHMELÍŘ s.r.o.

Zpracovatel:

PČ	Typ	Kód	Popis	MJ	Množství	J.cena [CZK]	Cena celkem [CZK]
<b>Náklady soupisu celkem</b>							<b>74 110,96</b>
D	HSV		Práce a dodávky HSV				74 110,96
D	5		Komunikace pozemní				69 797,50
1	K	572221112	Vyspravení výtluků tryskovou metodou směsí kameniva a asfaltové emulze při spotřebě přes 1 t na 1 km	t	13,100	3 500,00	45 850,00
	PP		Vyspravení výtluků tryskovou metodou směsí kameniva a asfaltové emulze při spotřebě na 1 km komunikace přes 1 t				
	VV		"oprava výtluků do 3 cm"				
	VV		(3*0,5+5*0,2+2*0,2+15*0,2+10*0,5+4*1+15*0,2+15*0,5+30*1+27*0,5+3*0,2+17*0,5+8*0,5+12*0,5*2+20*1+12*0,2+8*0,2+7*0,5+15*0,5+2*0,5+6*0,2)*0,05		6,560		
	VV		(8*0,5+10*0,5+20*0,5+20*0,5+20*0,2+16*0,2+35*0,5+3*0,2+2*1+2*1+20*0,2+12*0,5+2*0,5+2*1+25*0,5*2+10*0,5+16*0,5+8*0,5+35*0,5)*0,05		6,540		
	VV		Součet		13,100		
2	K	572241112	Vyspravení výtluků asfaltovým betonem ACO (AB) tl do 60 mm při vyspravované ploše do 10% na 1 km	m2	54,500	435,00	23 707,50
	PP		Vyspravení výtluků materiálem na bázi asfaltu s řezáním, vysekáním, očištěním, zaplněním směsí a zhutněním asfaltovým betonem ACO (AB) při vyspravované ploše na 1 km komunikace do 10 % tl. přes 40 do 60 mm				
	P		<i>Poznámka k položce:</i> V cenách jsou započteny i náklady na: a) řezání a vysekání konstrukce vozovky kolem výtluků, b) odstranění zbylého materiálu.				
	VV		V cenách jsou započteny i náklady na spojovací postřik styčných ploch výtluků a ošetření hran výtluků tmelící hmotou.				
	VV		V cenách jsou započteny i náklady na natření styčných ploch asfaltem, ošetření hran výtluků asfaltovými pásy a zdrsňovací posyp.				
	VV		"Oprava výtluků nad 3 cm"				
	VV		12*1+2*1*2+10*1+3*1+22*1+7*0,5		54,500		
3	K	573211112	Postřik živичný spojovací z asfaltu v množství 0,70 kg/m2	m2	12,000	20,00	240,00
	PP		Postřik spojovací PS bez posypu kamenivem z asfaltu silničního, v množství 0,70 kg/m2				
	Online PSC		<a href="https://podminky.urs.cz/item/CS_URS_2022_03/573211112">https://podminky.urs.cz/item/CS_URS_2022_03/573211112</a>				
	VV		"Spojovací postřik u dvourvrstevných oprav"				
	VV		2*1+10*1		12,000		
D	998		Přesun hmot				4 313,46
4	K	998225111	Přesun hmot pro pozemní komunikace s krytem z kamene, monolitickým betonovým nebo živичným	t	22,262	59,00	1 313,46
	PP		Přesun hmot pro komunikace s krytem z kameniva, monolitickým betonovým nebo živичným dopravní vzdálenost do 200 m jakékoliv délky objektu				
5	K	R000222333	Doprava strojů	kpl	1,000	3 000,00	3 000,00
	PP		Doprava strojů				

# KRYCÍ LIST SOUPISU PRACÍ

Stavba:

Pomístné opravy asfaltových LC - LS Přeštice 2022

Objekt:

SO10 - LC C 113 ODD 58 59 2276, inv. č. 306824

KSO:

Místo: LS Přeštice

CC-CZ:

Datum: 15.06.2022

Zadavatel:

Lesy České republiky, s.p.

IČ:

42196451

DIČ:

CZ42196451

Uchazeč:

SILNICE CHMELÍŘ s.r.o.

IČ:

27977951

DIČ:

CZ27977951

Projektant:

IČ:

DIČ:

Zpracovatel:

IČ:

DIČ:

Poznámka:

**Cena bez DPH**

**216 690,64**

	Základ daně	Sazba daně	Výše daně
DPH základní	216 690,64	21,00%	45 505,03
DPH snížená	0,00	15,00%	0,00

**Cena s DPH**

**v CZK**

**262 195,67**

Projektant

Zpracovatel

Datum a podpis:

Razítko

Datum a podpis:

Razítko

Objednavatel

Uchazeč

Datum a podpis:

Razítko

Datum a podpis:

Razítko

## REKAPITULACE ČLENĚNÍ SOUPISU PRACÍ

Stavba:

Pomístné opravy asfaltových LC - LS Přeštice 2022

Objekt:

SO10 - LC C 113 ODD 58 59 2276, inv. č. 306824

Místo:

LS Přeštice

Datum:

15.06.2022

Zadavatel:

Lesy České republiky, s.p.

Projektant:

Uchazeč:

SILNICE CHMELÍŘ s.r.o.

Zpracovatel:

Kód dílu - Popis

Cena celkem [CZK]

### Náklady ze soupisu prací

**216 690,64**

HSV - Práce a dodávky HSV

216 690,64

5 - Komunikace pozemní

184 840,00

9 - Ostatní konstrukce a práce, bourání

25 000,00

998 - Přesun hmot

6 850,64

# SOUPIS PRACÍ

Stavba:

Pomístné opravy asfaltových LC - LS Přeštice 2022

Objekt:

SO10 - LC C 113 ODD 58 59 2276, inv. č. 306824

Místo:

LS Přeštice

Datum:

15.06.2022

Zadavatel:

Lesy České republiky, s.p.

Projektant:

Uchazeč:

SILNICE CHMELÍŘ s.r.o.

Zpracovatel:

PČ	Typ	Kód	Popis	MJ	Množství	J.cena [CZK]	Cena celkem [CZK]
<b>Náklady soupisu celkem</b>							<b>216 690,64</b>
D	HSV		Práce a dodávky HSV				216 690,64
D	5		Komunikace pozemní				184 840,00
1	K	572221112	Vyspravení výtluků tryskovou metodou směsí kameniva a asfaltové emulze při spotřebě přes 1 t na 1 km	t	16,965	3 500,00	59 377,50
	PP		Vyspravení výtluků tryskovou metodou směsí kameniva a asfaltové emulze při spotřebě na 1 km komunikace přes 1 t				
	VV		"Oprava výtluků do 3 cm"				
	VV		(10*0,5+2*0,5+9*1+25*1*0,3+16*0,5*0,3+15*1+22*0,2+2*1*1+20*0,5+20*0,5+13*0,5+10*0,5+5*0,2+3*0,2+1*1+12*0,2+12*0,5+55*3*0,2+14*0,2+9*0,5+18*0,5)*0,05		6,905		
	VV		(5*0,5+7*0,5+35*0,2+32*0,5+3*0,5+11*0,5+5*0,5+10*0,5+25*0,5+13*0,5+12*0,5+12*0,2+9*0,2+30*0,2+35*0,5+2*20*0,2+18*1+7*0,5+45*0,5+75*0,5+15*0,2)*0,05		9,435		
	VV		(25*0,5)*0,05		0,625		
	VV		Součet		16,965		
2	K	572241112	Vyspravení výtluků asfaltovým betonem ACO (AB) tl do 60 mm při vyspravované ploše do 10% na 1 km	m2	287,500	435,00	125 062,50
	PP		Vyspravení výtluků materiálem na bázi asfaltu s řezáním, vysekáním, očištěním, zaplněním směsí a zhuňněním asfaltovým betonem ACO (AB) při vyspravované ploše na 1 km komunikace do 10% tl. přes 40 do 60 mm				
	P		<i>Poznámka k položce:</i> V cenách jsou započteny i náklady na: a) řezání a vysekání konstrukce vozovky kolem výtluků, b) odstranění zbylého materiálu. V cenách jsou započteny i náklady na spojovací postřik styčných ploch výtluků a ošetření hran výtluků tmelící hmotou. V cenách jsou započteny i náklady na natření styčných ploch asfaltem, ošetření hran výtluků asfaltovými pásy a zdršovací posyp. "Oprava výtluků nad 3 cm"				
	VV		15*2+2*1+25*1+3*1+25*1*0,4+45*1*0,8+6*1,5+10*0,5+2*1+10*0,5+2*1+8*0,5+55*3*0,1+3*0,5+10*2*2+3*2+20*1+3*1+2*1+5*0,5+10*1+5*1+40*1+8*1		287,500		
3	K	573211112	Postřik živичný spojovací z asfaltu v množství 0,70 kg/m2	m2	20,000	20,00	400,00
	PP		Postřik spojovací PS bez posypu kamenivem z asfaltu silničního, v množství 0,70 kg/m2				
	Online PSC		<a href="https://podminky.urs.cz/item/CS_URS_2022_01/573211112">https://podminky.urs.cz/item/CS_URS_2022_01/573211112</a>				
	VV		"Spojovací postřik u dvouvrstevných oprav"				
	VV		10*2		20,000		
D	9		Ostatní konstrukce a práce, bourání				25 000,00
4	K	938909611	Odstranění nánosů na krajnicích tl do 100 mm	m2	250,000	100,00	25 000,00
	PP		Čištění krajnic odstraněním nánosů (ulehlého, popř. zaježděného) naneseného vlivem silničního provozu, s přemístěním na hromady na vzdálenost do 60 m nebo s naložením na dopravní prostředek, ale bez složení průměrné tloušťky do 100 mm				
	Online PSC		<a href="https://podminky.urs.cz/item/CS_URS_2022_01/938909611">https://podminky.urs.cz/item/CS_URS_2022_01/938909611</a>				
	VV		"Oboustranné čištění krajnic"				
	VV		500*2*0,25		250,000		
D	998		Přesun hmot				6 850,64
5	K	998225111	Přesun hmot pro pozemní komunikace s krytem z kamene, monolitickým betonovým nebo živичným	t	65,265	59,00	3 850,64
	PP		Přesun hmot pro komunikace s krytem z kameniva, monolitickým betonovým nebo živичným dopravní vzdálenost do 200 m jakékoliv délky objektu				
6	K	R000222333	Doprava strojů	kpl	1,000	3 000,00	3 000,00
	PP		Doprava strojů				

# KRYCÍ LIST SOUPISU PRACÍ

Stavba:

Pomístné opravy asfaltových LC - LS Přeštice 2022

Objekt:

SO11 - LC C 107 ODD 53 58 2284, inv. č. 306820

KSO:

Místo: LS Přeštice

CC-CZ:

Datum: 15.06.2022

Zadavatel:

Lesy České republiky, s.p.

IČ:

42196451

DIČ:

CZ42196451

Uchazeč:

SILNICE CHMELÍŘ s.r.o.

IČ:

27977951

DIČ:

CZ27977951

Projektant:

IČ:

DIČ:

Zpracovatel:

██████████

IČ:

DIČ:

Poznámka:

<b>Cena bez DPH</b>			<b>38 106,41</b>
	Základ daně	Sazba daně	Výše daně
DPH základní	38 106,41	21,00%	8 002,35
snížená	0,00	15,00%	0,00
<b>Cena s DPH</b>	<b>v CZK</b>		<b>46 108,76</b>

Projektant

Zpracovatel

Datum a podpis:

Razítko

Datum a podpis:

Razítko

Objednavatel

Uchazeč

Datum a podpis:

Razítko

Datum a podpis:

Razítko

## REKAPITULACE ČLENĚNÍ SOUPISU PRACÍ

Stavba:

Pomístné opravy asfaltových LC - LS Přeštice 2022

Objekt:

**SO11 - LC C 107 ODD 53 58 2284, inv. č. 306820**

Místo:

LS Přeštice

Datum:

15.06.2022

Zadavatel:

Lesy České republiky, s.p.

Projektant:

Uchazeč:

SILNICE CHMELÍŘ s.r.o.

Zpracovatel:

████████████████████

Kód dílu - Popis

Cena celkem [CZK]

### Náklady ze soupisu prací

**38 106,41**

HSV - Práce a dodávky HSV

38 106,41

---

5 - Komunikace pozemní

34 447,50

---

998 - Přesun hmot

3 658,91

---

# SOUPIS PRACÍ

Stavba:

Pomístné opravy asfaltových LC - LS Přeštice 2022

Objekt:

SO11 - LC C 107 ODD 53 58 2284, inv. č. 306820

Místo:

LS Přeštice

Datum:

15.06.2022

Zadavatel:

Lesy České republiky, s.p.

Projektant:

Uchazeč:

SILNICE CHMELÍŘ s.r.o.

Zpracovatel:

PČ	Typ	Kód	Popis	MJ	Množství	J.cena [CZK]	Cena celkem [CZK]
----	-----	-----	-------	----	----------	--------------	-------------------

## Náklady soupisu celkem

**38 106,41**

D	HSV		Práce a dodávky HSV				38 106,41
D	5		Komunikace pozemní				34 447,50
1	K	572221112	Vyspravení výtluků tryskovou metodou směsí kameniva a asfaltové emulze při spotřebě přes 1 t na 1 km	t	5,870	3 500,00	20 545,00
	PP		Vyspravení výtluků tryskovou metodou směsí kameniva a asfaltové emulze při spotřebě na 1 km komunikace přes 1 t				
	VV		"oprava výtluků do 3 cm"				
	VV		(10*0,2+6*0,5+15*0,2+30*0,5+60*0,1+25*0,5+15*0,5+45*0,5+15*0,2+25*0,5+10*0,2+35*0,2+34*0,2+8*0,2+13*0,2+37*0,2+8*0,2+7*0,2)*0,05		5,870		
	VV		Součet		5,870		
2	K	572241112	Vyspravení výtluků asfaltovým betonem ACO (AB) tl do 60 mm při vyspravované ploše do 10% na 1 km	m2	31,500	435,00	13 702,50
	PP		Vyspravení výtluků materiálem na bázi asfaltu s fezáním, vysekáním, očištěním, zaplněním směsí a zhutněním asfaltovým betonem ACO (AB) při vyspravované ploše na 1 km komunikace do 10 % tl. přes 40 do 60 mm				
	P		<i>Poznámka k položce: V cenách jsou započteny i náklady na: a) fezání a vysekání konstrukce vozovky kolem výtluků, b) odstranění zbylého materiálu. V cenách jsou započteny i náklady na spojovací postřík styčných ploch výtluků a ošetření hran výtluků tmelící hmotou. V cenách jsou započteny i náklady na natření styčných ploch asfaltem, ošetření hran výtluků asfaltovými pásy a zdršovací posyp.</i>				
	VV		"oprava výtluků nad 3 cm"				
	VV		5*0,5+3*1+2*1+2*1+10*1*2+1*2		31,500		
3	K	573211112	Postřík živičný spojovací z asfaltu v množství 0,70 kg/m2	m2	10,000	20,00	200,00
	PP		Postřík spojovací PS bez posypu kamenivem z asfaltu silničního, v množství 0,70 kg/m2				
	Online PSC		<a href="https://podminky.urs.cz/item/CS_URS_2022_01/573211112">https://podminky.urs.cz/item/CS_URS_2022_01/573211112</a>				
	VV		"Spojovací postřík u dvouvrstevných oprav"				
	VV		10*1		10,000		
D	998		Přesun hmot				3 658,91
4	K	998225111	Přesun hmot pro pozemní komunikace s krytem z kamene, monolitickým betonovým nebo živičným	t	11,168	59,00	658,91
	PP		Přesun hmot pro komunikace s krytem z kameniva, monolitickým betonovým nebo živičným dopravní vzdálenost do 200 m jakékoliv délky objektu				
5	K	R000222333	Doprava strojů	kpl	1,000	3 000,00	3 000,00
	PP		Doprava strojů				

# KRYCÍ LIST SOUPISU PRACÍ

Stavba:

Pomístné opravy asfaltových LC - LS Přeštice 2022

Objekt:

SO12 - LC 111-115 INV C 47 947, inv.č. 314 330

KSO:

Místo: LS Přeštice

CC-CZ:

Datum: 15.06.2022

Zadavatel:

Lesy České republiky, s.p.

IČ: 42196451

DIČ: CZ42196451

Uchazeč:

SILNICE CHMELÍŘ s.r.o.

IČ: 27977951

DIČ: CZ27977951

Projektant:

IČ:

DIČ:

Zpracovatel:

██████████

IČ:

DIČ:

Poznámka:

<b>Cena bez DPH</b>				<b>287 540,01</b>
	Základ daně	Sazba daně		Výše daně
DPH základní	287 540,01	21,00%		60 383,40
snížená	0,00	15,00%		0,00
<b>Cena s DPH</b>		<b>v CZK</b>		<b>347 923,41</b>

Projektant

Zpracovatel

Datum a podpis:

Razítko

Datum a podpis:

Razítko

Objednavatel

Uchazeč

Datum a podpis:

Razítko

Datum a podpis:

Razítko

## REKAPITULACE ČLENĚNÍ SOUPISU PRACÍ

Stavba: Pomístné opravy asfaltových LC - LS Přeštice 2022

Objekt: **SO12 - LC 111-115 INV C 47 947, inv.č. 314 330**

Místo: LS Přeštice  
Zadavatel: Lesy České republiky, s.p.  
Uchazeč: SILNICE CHMELÍŘ s.r.o.

Datum: 15.06.2022

Projektant:

Zpracovatel: XXXXXXXXXX

Kód dílu - Popis

Gena celkem [CZK]

<b>Náklady ze soupisu prací</b>	<b>287 540,01</b>
HSV - Práce a dodávky HSV	287 540,01
5 - Komunikace pozemní	278 252,50
998 - Přesun hmot	9 287,51

# SOUPIS PRACÍ

Stavba:

Pomístné opravy asfaltových LC - LS Přeštice 2022

Objekt:

SO12 - LC 111-115 INV C 47 947, inv.č. 314 330

Místo:

LS Přeštice

Datum:

15.06.2022

Zadavatel:

Lesy České republiky, s.p.

Projektant:

Uchazeč:

SILNICE CHMELÍŘ s.r.o.

Zpracovatel:

PČ	Typ	Kód	Popis	MJ	Množství	J.cena [CZK]	Cena celkem [CZK]
----	-----	-----	-------	----	----------	--------------	-------------------

## Náklady soupisu celkem

287 540,01

D HSV

Práce a dodávky HSV

287 540,01

D 5

Komunikace pozemní

278 252,50

1	K	564771101	Podklad z kameniva hrubého drceného vel. 32-63 mm plochy do 100 m2 tl 250 mm	m2	11,500	450,00	5 175,00
	PP		Podklad nebo kryt z kameniva hrubého drceného vel. 32-63 mm s rozprostřením a zhuštěním plochy jednotlivě do 100 m2, po zhuštění tl. 250 mm				
	Online PSC		<a href="https://podminky.urs.cz/item/CS_URS_2022_01/564771101">https://podminky.urs.cz/item/CS_URS_2022_01/564771101</a>				
	VV		"Doplnění podkladní vrstvy - hluboké výtluky"				
	VV		15*0,5+2*2		11,500		
2	K	572221112	Vyspravení výtluků tryskovou metodou směsí kameniva a asfaltové emulze při spotřebě přes 1 t na 1 km	t	12,710	3 500,00	44 485,00
	PP		Vyspravení výtluků tryskovou metodou směsí kameniva a asfaltové emulze při spotřebě na 1 km komunikace přes 1 t				
	VV		"oprava výtluků do 3 cm"				
	VV		(1*1+20*0,5+8*0,5+4*1+23*0,5+5*1+23*1+25*1+45*0,5+10*0,2+12*0,2+5*0,5+2*0,5+13*0,5+2*0,5+3*0,5+1*1+3*0,5)*0,05		6,270		
	VV		(30*0,5+10*0,5+20*0,2+13*0,5+4*1+25*0,5+10*0,5+19*0,5+2*0,5+43*0,5+11*0,2+3*1+5*1+60*0,2+50*0,2+13*0,2)*0,05		6,440		
	VV		Součet		12,710		
3	K	572241112	Vyspravení výtluků asfaltovým betonem ACO (AB) tl do 60 mm při vyspravované ploše do 10% na 1 km	m2	525,500	435,00	228 592,50
	PP		Vyspravení výtluků materiálem na bázi asfaltu s řezáním, vysekáním, očištěním, zaplněním směsí a zhuštěním asfaltovým betonem ACO (AB) při vyspravované ploše na 1 km komunikace do 10 % tl. přes 40 do 60 mm				
			<i>Poznámka k položce:</i>				
			<i>V cenách jsou započteny i náklady na:</i>				
			<i>a) řezání a vysekání konstrukce vozovky kolem výtluků,</i>				
			<i>b) odstranění zbylého materiálu.</i>				
	P		<i>V cenách jsou započteny i náklady na spojovací postřík styčných ploch výtluků a ošetření hran výtluků tmelící hmotou.</i>				
			<i>V cenách jsou započteny i náklady na nařízení styčných ploch asfaltem, ošetření hran výtluků asfaltovými pásy a zdršňovací posyp.</i>				
	VV		"oprava výtluků nad 3 cm"				
	VV		3*1+2*3*0,5+10*1+5*1+4*1+9*1+9*1+30*1+19*1+4*0,5+6*0,5+1*1+5*1*2+3*1+3*1+75*1+50*1+2*2*2+2*1+5*1+6*1+10*1+15*1+30*1+20*1+15*0,5*2+15*1*2		380,000		
	VV		12*1*2+17*0,5+11*1+8*2*1+43*1*2		145,500		
	VV		Součet		525,500		
D	998		Přesun hmot				9 287,51
4	K	998225111	Přesun hmot pro pozemní komunikace s krytem z kamene, monolitickým betonovým nebo živičným	t	106,568	59,00	6 287,51
	PP		Přesun hmot pro komunikace s krytem z kameniva, monolitickým betonovým nebo živičným dopravní vzdálenost do 200 m jakékoliv délky objektu				
5	K	R000222333	Doprava strojů	kpi	1,000	3 000,00	3 000,00
	PP		Doprava strojů				

# KRYCÍ LIST SOUPISU PRACÍ

Stavba:

Pomístné opravy asfaltových LC - LS Přeštice 2022

Objekt:

SO13 - LC KAMYKY INV C 22 922, inv. č. 314362

KSO:

Místo: LS Přeštice

CC-CZ:

Datum: 15.06.2022

Zadavatel:

Lesy České republiky, s.p.

IČ:

42196451

DIČ:

CZ42196451

Uchazeč:

SILNICE CHMELÍŘ s.r.o.

IČ:

27977951

DIČ:

CZ27977951

Projektant:

IČ:

DIČ:

Zpracovatel:

IČ:

DIČ:

Poznámka:

**Cena bez DPH**

**24 622,40**

	Základ daně	Sazba daně	Výše daně
DPH základní	24 622,40	21,00%	5 170,70
DPH snížená	0,00	15,00%	0,00

**Cena s DPH**

**v CZK**

**29 793,10**

Projektant

Zpracovatel

Datum a podpis:

Razítko

Datum a podpis:

Razítko

Objednavatel

Uchazeč

Datum a podpis:

Razítko

Datum a podpis:

Razítko

## REKAPITULACE ČLENĚNÍ SOUPISU PRACÍ

Stavba:

Pomístné opravy asfaltových LC - LS Přeštice 2022

Objekt:

**SO13 - LC KAMYKY INV C 22 922, inv. č. 314362**

Místo:

LS Přeštice

Datum:

15.06.2022

Zadavatel:

Lesy České republiky, s.p.

Projektant:

Uchazeč:

SILNICE CHMELÍŘ s.r.o.

Zpracovatel:

Kód dílu - Popis

Cena celkem [CZK]

### Náklady ze soupisu prací

**24 622,40**

HSV - Práce a dodávky HSV

24 622,40

5 - Komunikace pozemní

21 155,00

998 - Přesun hmot

3 467,40

# SOUPIS PRACÍ

Stavba:

Pomístné opravy asfaltových LC - LS Přeštice 2022

Objekt:

SO13 - LC KAMYKY INV C 22 922, inv. č. 314362

Místo:

LS Přeštice

Datum:

15.06.2022

Zadavatel:

Lesy České republiky, s.p.

Projektant:

Uchazeč:

SILNICE CHMELÍŘ s.r.o.

Zpracovatel:

PČ	Typ	Kód	Popis	MJ	Množství	J.cena [CZK]	Cena celkem [CZK]
----	-----	-----	-------	----	----------	--------------	-------------------

## Náklady soupisu celkem

24 622,40

D HSV

Práce a dodávky HSV

24 622,40

D 5

Komunikace pozemní

21 155,00

1	K	572221112	Vyspravení výtluků tryskovou metodou směsí kameniva a asfaltové emulze při spotřebě přes 1 t na 1 km	t	0,700	3 500,00	2 450,00
---	---	-----------	--	---	-------	----------	----------

PP

Vyspravení výtluků tryskovou metodou směsí kameniva a asfaltové emulze při spotřebě na 1 km komunikace přes 1 t

VV

"oprava výtluků do 3 cm"

VV

(5\*1\*2+4\*1)\*0,05

0,700

2	K	572241112	Vyspravení výtluků asfaltovým betonem ACO (AB) tl do 60 mm při vyspravované ploše do 10% na 1 km	m2	43,000	435,00	18 705,00
---	---	-----------	--	----	--------	--------	-----------

PP

Vyspravení výtluků materiálem na bázi asfaltu s řezáním, vysekáním, očištěním, zaplněním směsí a zhutněním asfaltovým betonem ACO (AB) při vyspravované ploše na 1 km komunikace do 10 % tl, přes 40 do 60 mm

Poznámka k položce:

V cenách jsou započteny i náklady na:

a) řezání a vysekání konstrukce vozovky kolem výtluků,

b) odstranění zbylého materiálu.

P

V cenách jsou započteny i náklady na spojovací postřik styčných ploch výtluků a ošetření hran výtluků tmelící hmotou.

V cenách jsou započteny i náklady na nařtení styčných ploch asfaltem,

ošetření hran výtluků asfaltovými pásy a zdršňovací posyp.

VV

"oprava výtluků nad 3 cm"

VV

10\*0,5+9\*0,5+2\*1\*2+1\*1+7\*1,5+15\*1+1\*1+2\*1

43,000

D 998

Přesun hmot

3 467,40

3	K	998225111	Přesun hmot pro pozemní komunikace s krytem z kamene, monolitickým betonovým nebo živičným	t	7,922	59,00	467,40
---	---	-----------	--	---	-------	-------	--------

PP

Přesun hmot pro komunikace s krytem z kameniva, monolitickým betonovým nebo živičným dopravní vzdálenost do 200 m jakékoliv délky objektu

4	K	R000222333	Doprava strojů	kpl	1,000	3 000,00	3 000,00
---	---	------------	----------------	-----	-------	----------	----------

PP

Doprava strojů

# Zadání stavebních prací – Souhrn technických zpráv

## Název zakázky: Pomístné opravy asfaltových LC – LS Přeštice 2022

Dokumentace pro opravy a udržovací práce na LC nevyžadujících stavební povolení ani ohlášení dle § 103 zákona č. 183/2006 Sb.

Zadavatel: **Lesy České republiky s.p.**  
Oblastní ředitelství západní Čechy

Uživatel: Lesní správa Přeštice  
tř. 1. máje 1050  
334 01 Přeštice

### Souhrnná mapa:

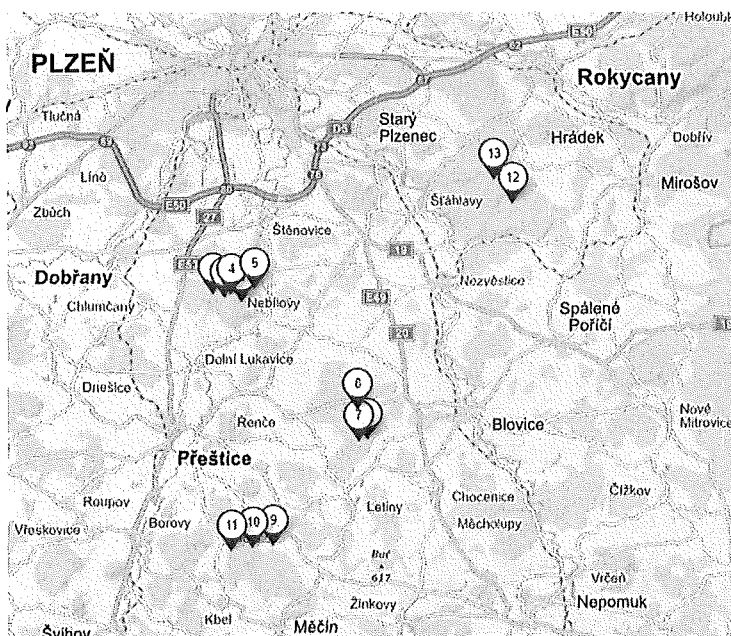

Odkaz na mapu: <https://mapy.cz/s/nagelehefo>

**Před převzetím vyhotovených oprav bude požadováno doložení skutečně spotřebovaných tun směsi kameniva a asfaltu a spotřebovaných tun asfaltobetonu dodacími lístky s názvem stavby (ACO bude přepočteno koeficientem 0,168 t na m<sup>2</sup>)**

## Obsah – Seznam LC

1.	L.C. KLUK 253 (inv. č. 300327) .....	3
2.	L.C. ROBCICE 268 (inv. č. 300342) .....	5
3.	L.C. TLUSTA HORA 248 (inv. č. 300322).....	7
4.	L.C. VYSOKA 270 (inv. č. 300344) .....	9
5.	L.C. STAHLAVY 247 (inv. č. 300321).....	11
6.	LC CHOENICKA 2283 (inv. č. 318063) .....	13
7.	LC HADOVKA 2273 (inv. č. 323608) .....	15
8.	LC UNETICKA 2282 (inv. č. 318059) .....	17
9.	LC LUH 2280 (inv. č. 306842).....	19
10.	LC C 113 ODD 58 59 2276 (inv. č. 306824) .....	21
11.	LC C 107 ODD 53 58 2284 (inv. č. 306820) .....	23
12.	LC 111-115 INV C 47 947 (inv. č. 314330) .....	25
13.	LC KAMYKY INV C 22 922 (inv. č. 314362) .....	27

# 1. L.C. KLUK 253 (inv. č. 300327)

## Technická zpráva

### a) základní údaje

název stavby: **L.C. KLUK 253**  
kategorie a třída LC: 2L  
charakter, druh realizace: **oprava**

### b) zhodnocení současného stavu stavby

- jedná se o lesní cestu typu 2L, šířka 3,5 m s povrchem z penetračního makadamu
- cesta je dlouhodobým užíváním poškozena výtluky a kolejemí,
- při údržbě nedojde k rozšíření stávající lesní cesty, změně její trasy nebo nivelety
- nadmořská výška 450 m n.m.
- ve stavbou dotčeném území nebyla zjištěna žádná technická infrastruktura
- celá stavba je na pozemcích stavebníka

### c) návrh technického řešení

- Vyčištění a příprava výtluků a kolejí
- Oprava výtluků a kolejí – do 3 cm tryskovou metodou se směsí kameniva a asfaltu, nad 3 cm asfaltobetonem
- oprava poškozené krajnice vyvráceným stromem

### d) odpady

Nekontaminovaná zemina a jiný přírodní materiál vytěžený během stavební činnosti bude rozprostřen do okolního terénu v místě vytěžení materiálu dle zákona č. 541/2020 Sb., o odpadech. Zadavatel nepředpokládá vznik jiných odpadů. V případě vzniku jiných odpadů budou tyto odpady odvezeny a zlikvidovány dle zákona č. 541/2020 Sb.

### e) BOZP

Stavba svým rozsahem nevyžaduje zřízení funkce koordinátora BOZP na staveništi dle zákona č. 309/2006 Sb. V případě překročení limitů stanovených tímto zákonem či při provádění prací prostřednictvím subdodavatelů, si dodavatel zajistí zřízení funkce koordinátora BOZP na této stavbě.

Fotodokumentace:

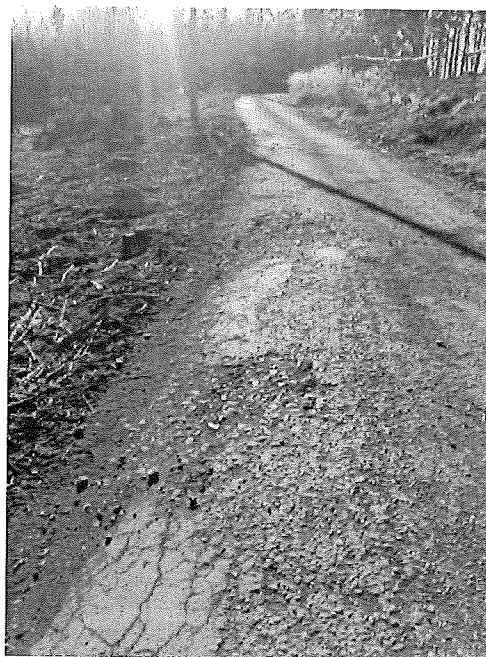
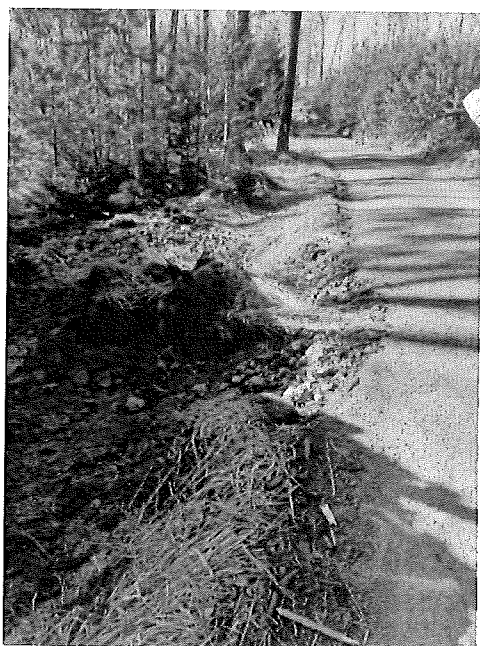
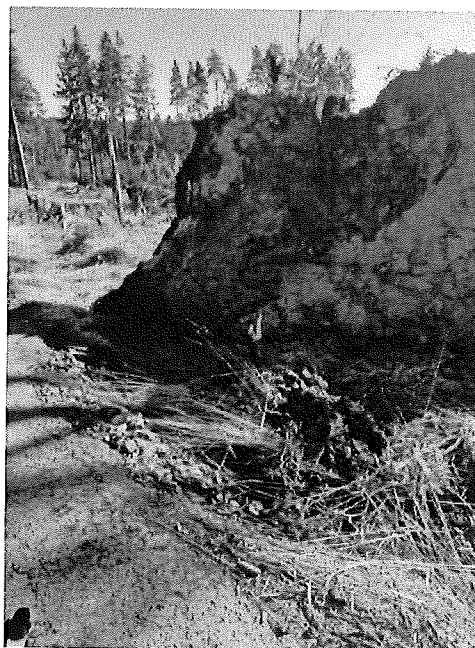
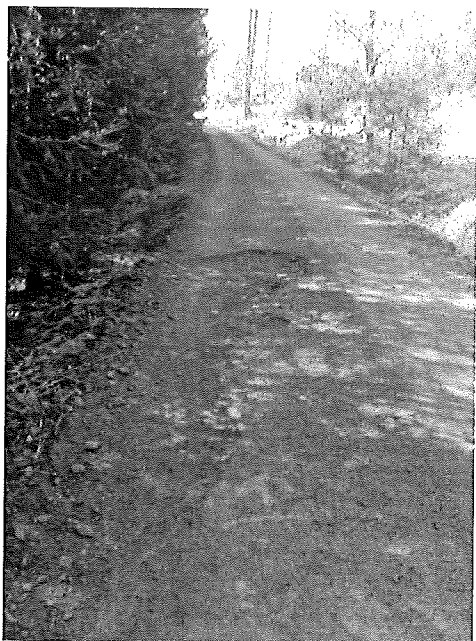

## 2. L.C. ROBCICE 268 (inv. č. 300342)

### Technická zpráva

#### a) základní údaje

název stavby: L.C. ROBCICE 268  
kategorie a třída LC: 2L  
charakter, druh realizace: oprava

#### b) zhodnocení současného stavu stavby

- jedná se o lesní cestu typu 2L, šířka 3,5 m s povrchem z penetračního makadamu
- cesta je dlouhodobým užíváním poškozena výtluky a kolejemí,
- při údržbě nedojde k rozšíření stávající lesní cesty, změně její trasy nebo nivelety
- nadmořská výška 450 m n.m.
- ve stavbou dotčeném území nebyla zjištěna žádná technická infrastruktura
- celá stavba je na pozemcích stavebníka

#### c) návrh technického řešení

- Vyčištění a příprava výtluků a kolejí
- Oprava výtluků a kolejí – do 3 cm tryskovou metodou se směsí kameniva a asfaltu, nad 3 cm asfaltobetonem

#### d) odpady

Nekontaminovaná zemina a jiný přírodní materiál vytěžený během stavební činnosti bude rozprostřen do okolního terénu v místě vytěžení materiálu dle zákona č. 541/2020 Sb., o odpadech. Zadavatel nepředpokládá vznik jiných odpadů. V případě vzniku jiných odpadů budou tyto odpady odvezeny a zlikvidovány dle zákona č. 541/2020 Sb.

#### e) BOZP

Stavba svým rozsahem nevyžaduje zřízení funkce koordinátora BOZP na staveništi dle zákona č. 309/2006 Sb. V případě překročení limitů stanovených tímto zákonem či při provádění prací prostřednictvím subdodavatelů, si dodavatel zajistí zřízení funkce koordinátora BOZP na této stavbě.

Fotodokumentace:



### 3. L.C. TLUSTA HORA 248 (inv. č. 300322)

#### Technická zpráva

##### a) základní údaje

název stavby: L.C. TLUSTA HORA 248  
kategorie a třída LC: 1L  
charakter, druh realizace: oprava

##### b) zhodnocení současného stavu stavby

- jedná se o lesní cestu typu 1L, šířka 3,5 m s povrchem z penetračního makadamu
- cesta je dlouhodobým užíváním poškozena výtluky a kolejami
- při údržbě nedojde k rozšíření stávající lesní cesty, změně její trasy nebo nivelety
- nadmořská výška 450 m n.m.
- ve stavbou dotčeném území nebyla zjištěna žádná technická infrastruktura
- celá stavba je na pozemcích stavebníka

##### c) návrh technického řešení

- Vyčištění a příprava výtluků a kolejí
- Oprava výtluků a kolejí – do 3 cm tryskovou metodou se směsí kameniva a asfaltu, nad 3 cm asfaltobetonem
- oprava napojení na L.C. VYSOKA vyfrézováním a zřízením krytu z asfaltobetonu
- prodloužení propustku o 1 rouru – 2,5m s betonovým čelem + oprava stávajícího čela na nátoku
- vyčištění příkopů u propustku

##### d) odpady

Nekontaminovaná zemina a jiný přírodní materiál vytěžený během stavební činnosti bude rozprostřen do okolního terénu v místě vytěžení materiálu dle zákona č. 541/2020 Sb., o odpadech. Zadavatel nepředpokládá vznik jiných odpadů. V případě vzniku jiných odpadů budou tyto odpady odvezeny a zlikvidovány dle zákona č. 541/2020 Sb.

##### e) BOZP

Stavba svým rozsahem nevyžaduje zřízení funkce koordinátora BOZP na staveništi dle zákona č. 309/2006 Sb. V případě překročení limitů stanovených tímto zákonem či při provádění prací prostřednictvím subdodavatelů, si dodavatel zajistí zřízení funkce koordinátora BOZP na této stavbě.

Fotodokumentace:

Napojení na L.C. VYSOKA



Prodloužení propustku – na výtoku

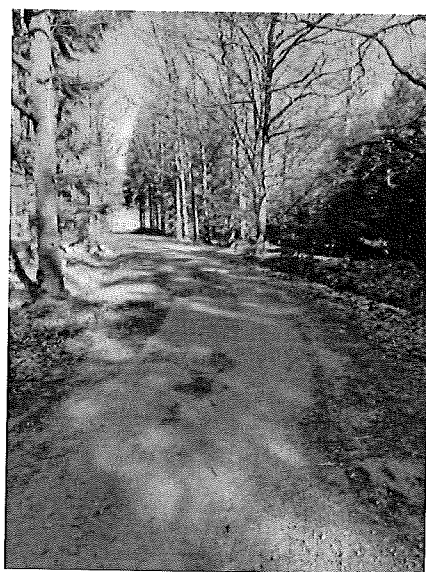
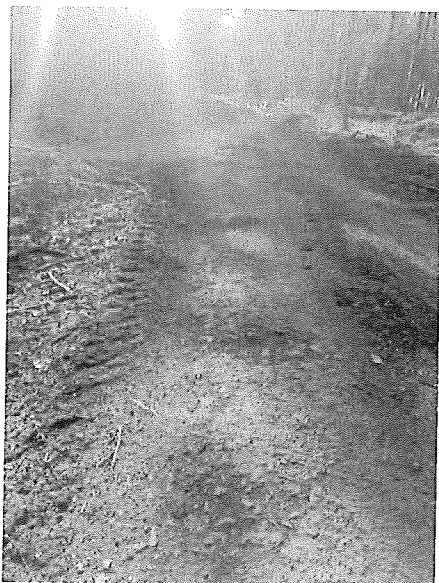

## 4. L.C. VYSOKA 270 (inv. č. 300344)

### Technická zpráva

#### a) základní údaje

název stavby: L.C. VYSOKA 270  
kategorie a třída LC: 1L  
charakter, druh realizace: oprava

#### b) zhodnocení současného stavu stavby

- jedná se o lesní cestu typu 1L, šířka 3,5 m s povrchem z penetračního makadamu
- na cestě jsou dlouhodobým užíváním vytvořeny výtluky a koleje
- při údržbě nedojde k rozšíření stávající lesní cesty, změně její trasy nebo nivelety
- nadmořská výška 400-450 m n.m.
- ve stavbou dotčeném území nebyla zjištěna žádná technická infrastruktura
- celá stavba je na pozemcích stavebníka

#### c) návrh technického řešení

- Vyčištění a příprava výtluků a kolejí
- Oprava výtluků a kolejí – do 3 cm tryskovou metodou se směsí kameniva a asfaltu, nad 3 cm asfaltobetonem

#### d) odpady

Nekontaminovaná zemina a jiný přírodní materiál vytěžený během stavební činnosti bude rozprostřen do okolního terénu v místě vytěžení materiálu dle zákona č. 541/2020 Sb., o odpadech. Zadavatel nepředpokládá vznik jiných odpadů. V případě vzniku jiných odpadů budou tyto odpady odvezeny a zlikvidovány dle zákona č. 541/2020 Sb.

#### e) BOZP

Stavba svým rozsahem nevyžaduje zřízení funkce koordinátora BOZP na staveništi dle zákona č. 309/2006 Sb. V případě překročení limitů stanovených tímto zákonem či při provádění prací prostřednictvím subdodavatelů, si dodavatel zajistí zřízení funkce koordinátora BOZP na této stavbě.

Fotodokumentace:

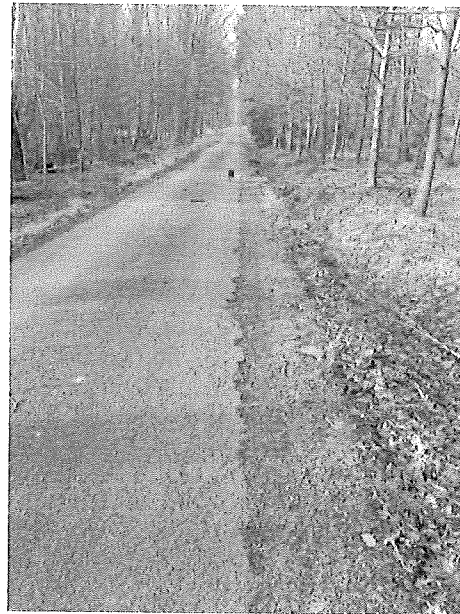
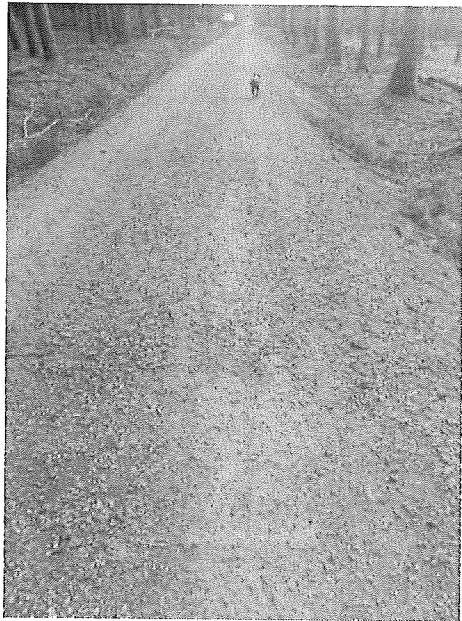
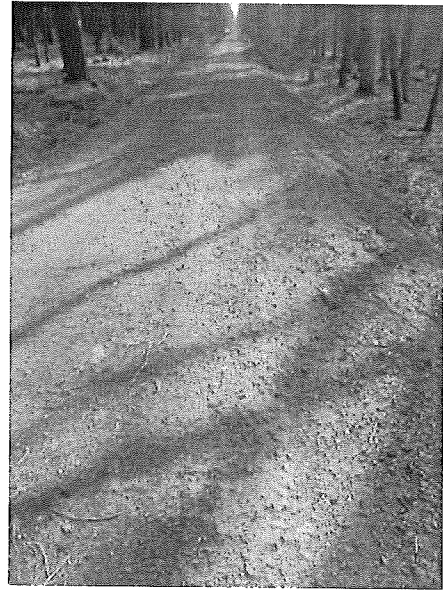
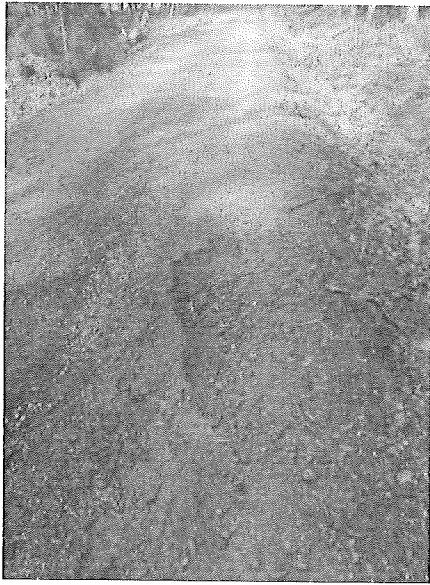

## 5. L.C. STAHLAVY 247 (inv. č. 300321)

### Technická zpráva

#### a) základní údaje

název stavby: L.C. STAHLAVY 247  
kategorie a třída LC: 1L  
charakter, druh realizace: oprava

#### b) zhodnocení současného stavu stavby

- jedná se o lesní cestu typu 1L, šířka 3,5 m s povrchem z penetračního makadamu
- na cestě jsou dlouhodobým užíváním vytvořeny výtluky a koleje
- při údržbě nedojde k rozšíření stávající lesní cesty, změně její trasy nebo nivelety
- nadmořská výška 450 m n.m.
- ve stavbou dotčeném území nebyla zjištěna žádná technická infrastruktura
- celá stavba je na pozemcích stavebníka

#### c) návrh technického řešení

- Vyčištění a příprava výtluků a kolejí
- Oprava výtluků a kolejí – do 3 cm tryskovou metodou se směsí kameniva a asfaltu, nad 3 cm asfaltobetonem

#### d) odpady

Nekontaminovaná zemina a jiný přírodní materiál vytěžený během stavební činnosti bude rozprostřen do okolního terénu v místě vytěžení materiálu dle zákona č. 541/2020 Sb., o odpadech. Zadavatel nepředpokládá vznik jiných odpadů. V případě vzniku jiných odpadů budou tyto odpady odvezeny a zlikvidovány dle zákona č. 541/2020 Sb.

#### e) BOZP

Stavba svým rozsahem nevyžaduje zřízení funkce koordinátora BOZP na staveništi dle zákona č. 309/2006 Sb. V případě překročení limitů stanovených tímto zákonem či při provádění prací prostřednictvím subdodavatelů, si dodavatel zajistí zřízení funkce koordinátora BOZP na této stavbě.

Fotodokumentace:

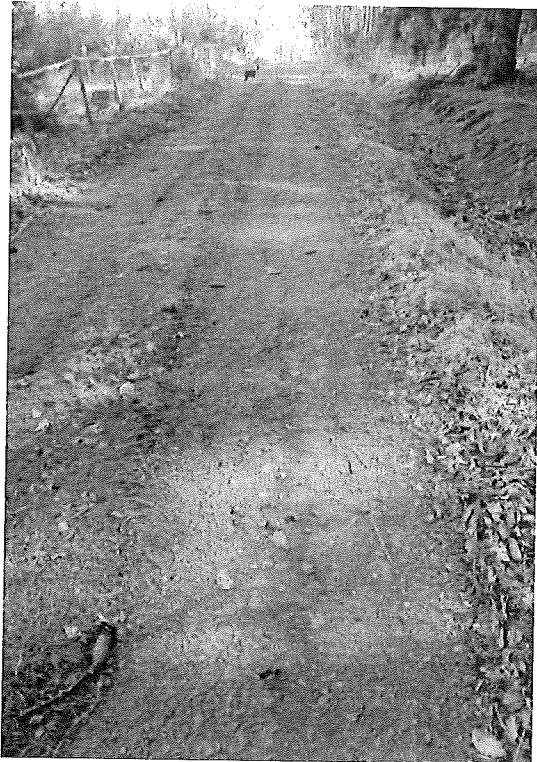
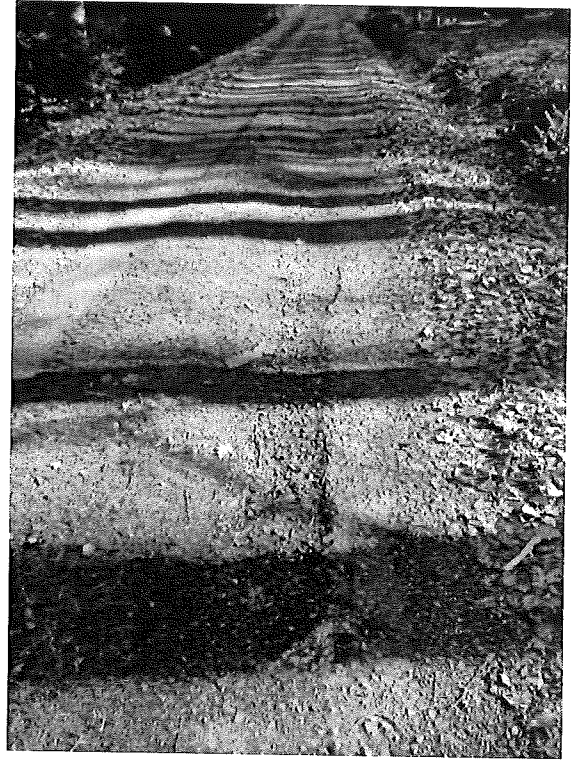

## 6. LC CHOENICKA 2283 (inv. č. 318063)

### Technická zpráva

#### a) základní údaje

název stavby: LC CHOENICKA 2283  
kategorie a třída LC: 1L  
charakter, druh realizace: oprava

#### b) zhodnocení současného stavu stavby

- jedná se o lesní cestu typu 1L, šířka 3,5 m s povrchem z penetračního makadamu
- na cestě jsou dlouhodobým užíváním vytvořeny výtluky a koleje
- při údržbě nedojde k rozšíření stávající lesní cesty, změně její trasy nebo nivelety
- nadmořská výška 500 m n.m.
- ve stavbu dotčeném území nebyla zjištěna žádná technická infrastruktura
- celá stavba je na pozemcích stavebníka

#### c) návrh technického řešení

- Vyčištění a příprava výtluků a kolejí
- Oprava výtluků a kolejí – do 3 cm tryskovou metodou se směsí kameniva a asfaltu, nad 3 cm asfaltobetonem

#### d) odpady

Nekontaminovaná zemina a jiný přírodní materiál vytěžený během stavební činnosti bude rozprostřen do okolního terénu v místě vytěžení materiálu dle zákona č. 541/2020 Sb., o odpadech. Zadavatel nepředpokládá vznik jiných odpadů. V případě vzniku jiných odpadů budou tyto odpady odvezeny a zlikvidovány dle zákona č. 541/2020 Sb.

#### e) BOZP

Stavba svým rozsahem nevyžaduje zřízení funkce koordinátora BOZP na staveništi dle zákona č. 309/2006 Sb. V případě překročení limitů stanovených tímto zákonem či při provádění prací prostřednictvím subdodavatelů, si dodavatel zajistí zřízení funkce koordinátora BOZP na této stavbě.

Fotodokumentace:

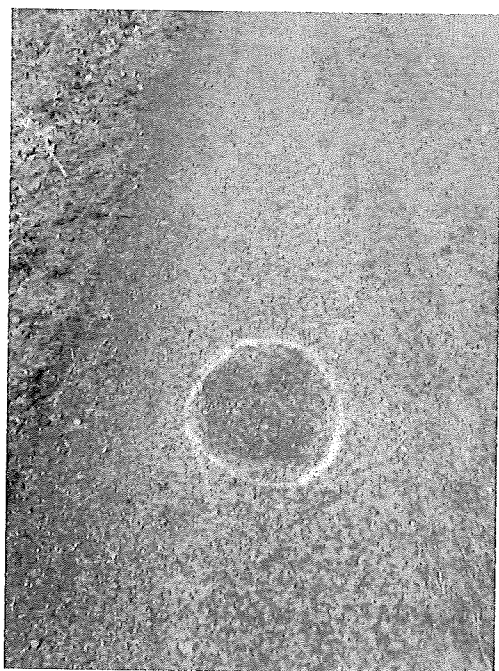
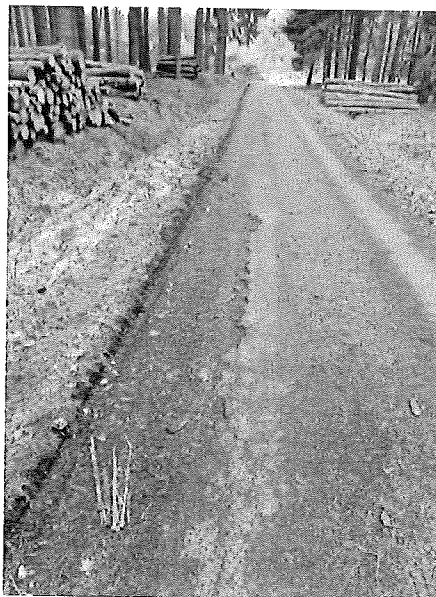
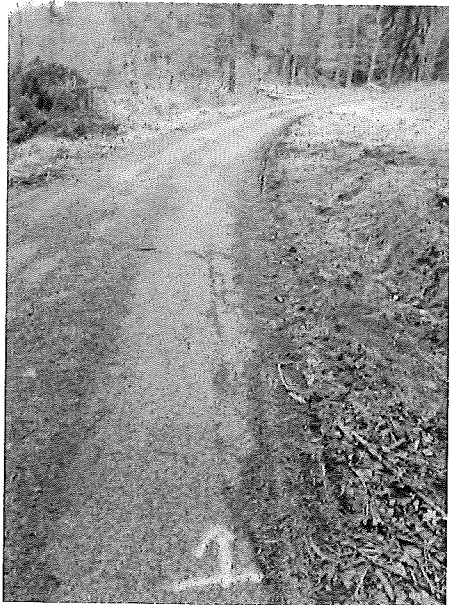

## 7. LC HADOVKA 2273 (inv. č. 323608)

### Technická zpráva

#### a) základní údaje

název stavby: LC HADOVKA 2273  
kategorie a třída LC: 1L  
charakter, druh realizace: oprava

#### b) zhodnocení současného stavu stavby

- jedná se o lesní cestu typu 1L, šířka 4,5 m s povrchem z penetračního makadamu
- na cestě jsou dlouhodobým užíváním vytvořeny výtluky a koleje
- při údržbě nedojde k rozšíření stávající lesní cesty, změně její trasy nebo nivelety
- nadmořská výška 500 m n.m.
- ve stavbu dotčeném území nebyla zjištěna žádná technická infrastruktura
- celá stavba je na pozemcích stavebníka

#### c) návrh technického řešení

- Vyčištění a příprava výtluků a kolejí
- Oprava výtluků a kolejí – do 3 cm tryskovou metodou se směsí kameniva a asfaltu, nad 3 cm asfaltobetonem
- Výřez křovin kolem LC

#### d) odpady

Nekontaminovaná zemina a jiný přírodní materiál vytěžený během stavební činnosti bude rozprostřen do okolního terénu v místě vytěžení materiálu dle zákona č. 541/2020 Sb., o odpadech. Zadavatel nepředpokládá vznik jiných odpadů. V případě vzniku jiných odpadů budou tyto odpady odvezeny a zlikvidovány dle zákona č. 541/2020 Sb.

#### e) BOZP

Stavba svým rozsahem nevyžaduje zřízení funkce koordinátora BOZP na staveništi dle zákona č. 309/2006 Sb. V případě překročení limitů stanovených tímto zákonem či při provádění prací prostřednictvím subdodavatelů, si dodavatel zajistí zřízení funkce koordinátora BOZP na této stavbě.

Fotodokumentace:

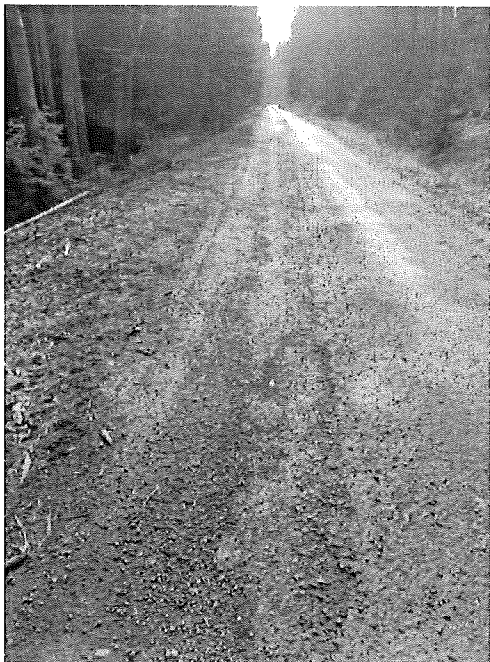

## 8. LC UNETICKA 2282 (inv. č. 318059)

### Technická zpráva

#### a) základní údaje

název stavby: LC UNETICKA 2282  
kategorie a třída LC: 1L  
charakter, druh realizace: oprava

#### b) zhodnocení současného stavu stavby

- jedná se o lesní cestu typu 1L, šířka 3,5 m s povrchem z penetračního makadamu
- na cestě jsou dlouhodobým užíváním vytvořeny výtluky a koleje
- při údržbě nedojde k rozšíření stávající lesní cesty, změně její trasy nebo nivelety
- nadmořská výška 550 m n.m.
- ve stavbou dotčeném území nebyla zjištěna žádná technická infrastruktura
- celá stavba je na pozemcích stavebníka

#### c) návrh technického řešení

- Vyčištění a příprava výtluků a kolejí
- Oprava výtluků a kolejí – do 3 cm tryskovou metodou se směsí kameniva a asfaltu, nad 3 cm asfaltobetonem

#### d) odpady

Nekontaminovaná zemina a jiný přírodní materiál vytěžený během stavební činnosti bude rozprostřen do okolního terénu v místě vytěžení materiálu dle zákona č. 541/2020 Sb., o odpadech. Zadavatel nepředpokládá vznik jiných odpadů. V případě vzniku jiných odpadů budou tyto odpady odvezeny a zlikvidovány dle zákona č. 541/2020 Sb.

#### e) BOZP

Stavba svým rozsahem nevyžaduje zřízení funkce koordinátora BOZP na staveništi dle zákona č. 309/2006 Sb. V případě překročení limitů stanovených tímto zákonem či při provádění prací prostřednictvím subdodavatelů, si dodavatel zajistí zřízení funkce koordinátora BOZP na této stavbě.

Fotodokumentace:

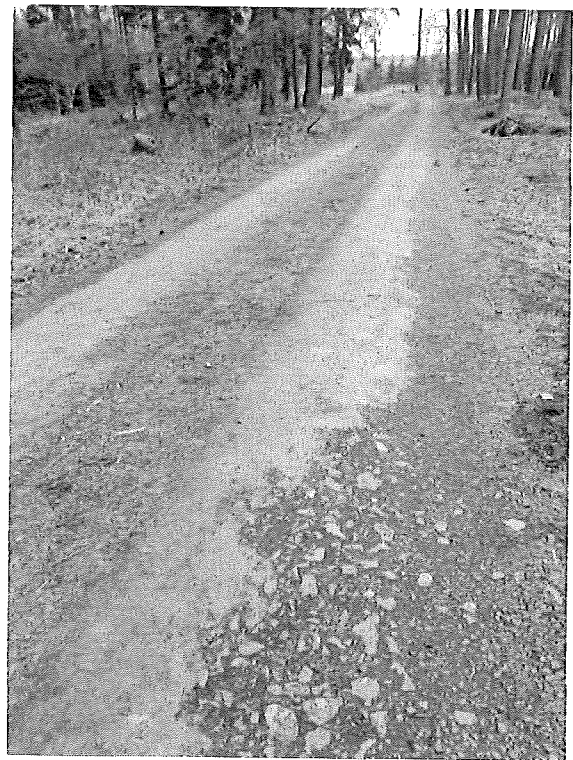
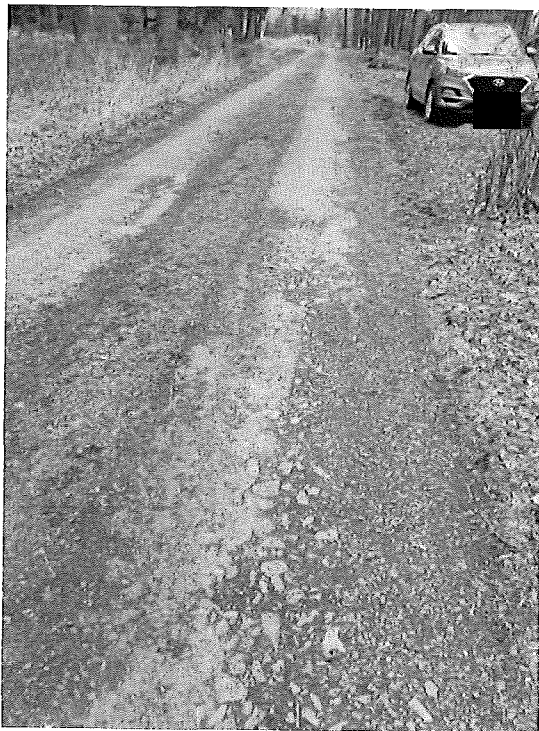
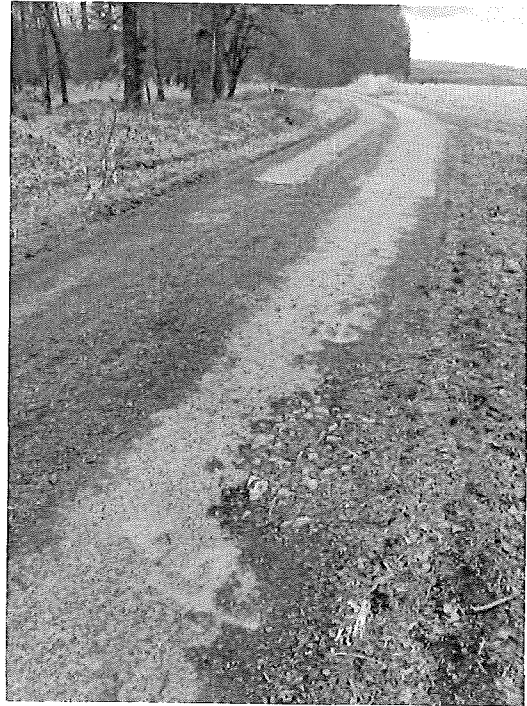
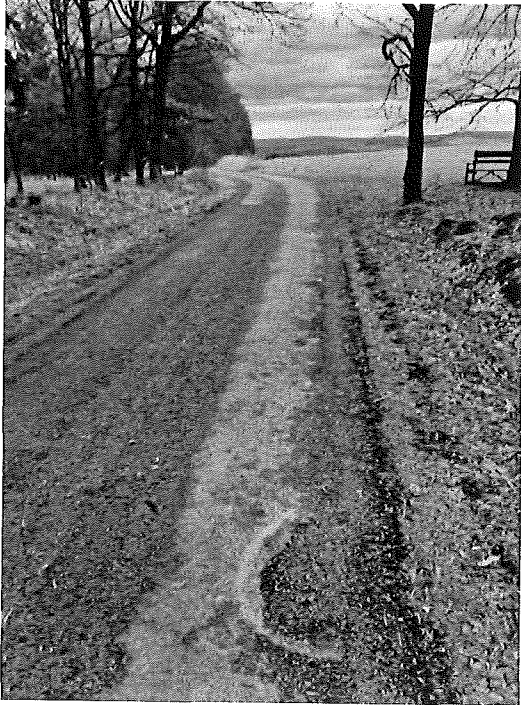

## 9. LC LUH 2280 (inv. č. 306842)

### Technická zpráva

#### a) základní údaje

název stavby: LC LUH 2280  
kategorie a třída LC: 1L  
charakter, druh realizace: oprava

#### b) zhodnocení současného stavu stavby

- jedná se o lesní cestu typu 1L, šířka 4,0 m s povrchem z penetračního makadamu
- na cestě jsou dlouhodobým užíváním vytvořeny výtluky a koleje
- při údržbě nedojde k rozšíření stávající lesní cesty, změně její trasy nebo nivelety
- nadmořská výška 450 m n.m.
- ve stavbou dotčeném území nebyla zjištěna žádná technická infrastruktura
- celá stavba je na pozemcích stavebníka

#### c) návrh technického řešení

- Vyčištění a příprava výtluků a kolejí
- Oprava výtluků a kolejí – do 3 cm tryskovou metodou se směsí kameniva a asfaltu, nad 3 cm asfaltobetonem

#### f) odpady

Nekontaminovaná zemina a jiný přírodní materiál vytěžený během stavební činnosti bude rozprostřen do okolního terénu v místě vytěžení materiálu dle zákona č. 541/2020 Sb., o odpadech. Zadavatel nepředpokládá vznik jiných odpadů. V případě vzniku jiných odpadů budou tyto odpady odvezeny a zlikvidovány dle zákona č. 541/2020 Sb.

#### g) BOZP

Stavba svým rozsahem nevyžaduje zřízení funkce koordinátora BOZP na staveništi dle zákona č. 309/2006 Sb. V případě překročení limitů stanovených tímto zákonem či při provádění prací prostřednictvím subdodavatelů, si dodavatel zajistí zřízení funkce koordinátora BOZP na této stavbě.

Fotodokumentace:

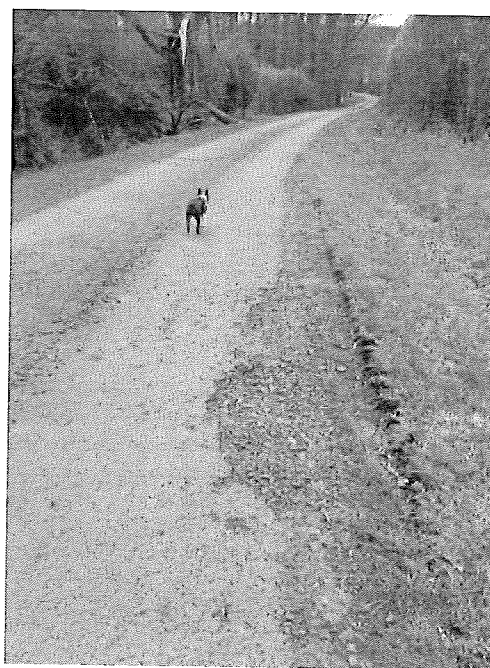
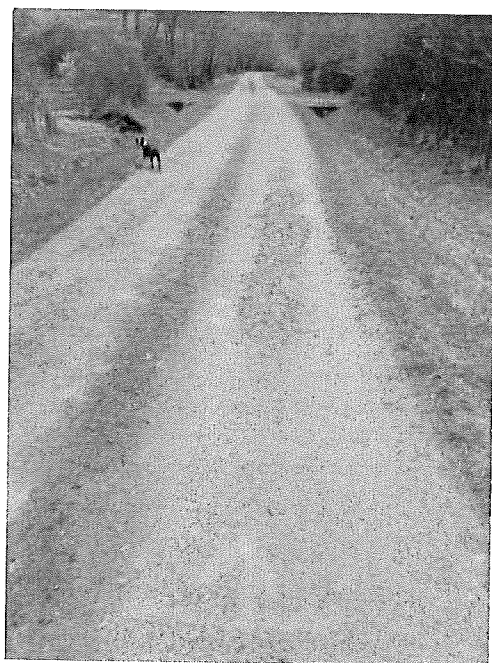
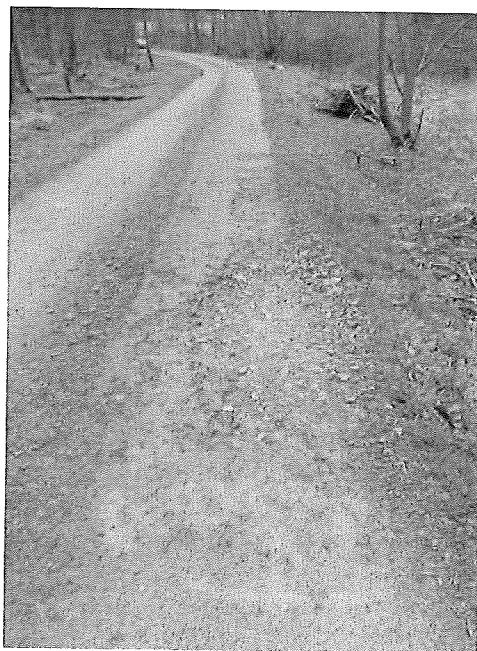
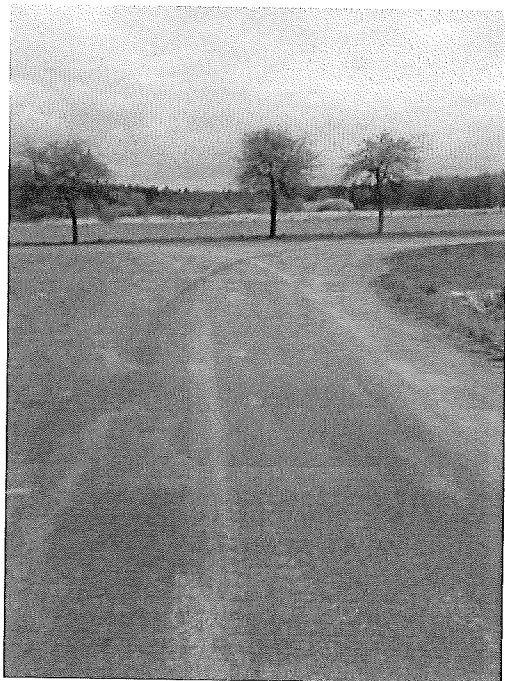

## 10. LC C 113 ODD 58 59 2276 (inv. č. 306824)

### Technická zpráva

#### a) základní údaje

název stavby: LC C 113 ODD 58 59 2276  
kategorie a třída LC: 1L  
charakter, druh realizace: oprava

#### b) zhodnocení současného stavu stavby

- jedná se o lesní cestu typu 1L, šířka 4,0 m s povrchem z penetračního makadamu
- na cestě jsou dlouhodobým užíváním vytvořeny výtluky a koleje
- při údržbě nedojde k rozšíření stávající lesní cesty, změně její trasy nebo nivelety
- nadmořská výška 500 m n.m.
- ve stavbou dotčeném území nebyla zjištěna žádná technická infrastruktura
- celá stavba je na pozemcích stavebníka

#### c) návrh technického řešení

- Vyčištění a příprava výtluků a kolejí
- Oprava výtluků a kolejí – do 3 cm tryskovou metodou se směsí kameniva a asfaltu, nad 3 cm asfaltobetonem
- odstranění nánosů na krajnicích – oboustranně v délce 500 m – svah od školky k první zatáčce

#### d) odpady

Nekontaminovaná zemina a jiný přírodní materiál vytěžený během stavební činnosti bude rozprostřen do okolního terénu v místě vytěžení materiálu dle zákona č. 541/2020 Sb., o odpadech. Zadavatel nepředpokládá vznik jiných odpadů. V případě vzniku jiných odpadů budou tyto odpady odvezeny a zlikvidovány dle zákona č. 541/2020 Sb.

#### e) BOZP

Stavba svým rozsahem nevyžaduje zřízení funkce koordinátora BOZP na staveništi dle zákona č. 309/2006 Sb. V případě překročení limitů stanovených tímto zákonem či při provádění prací prostřednictvím subdodavatelů, si dodavatel zajistí zřízení funkce koordinátora BOZP na této stavbě.

Fotodokumentace:

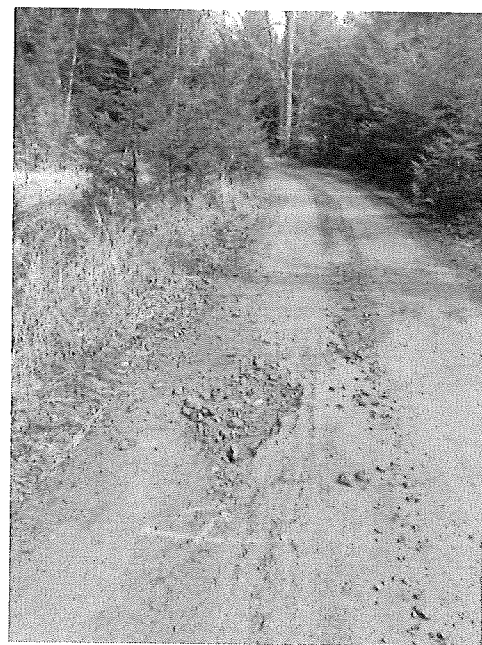
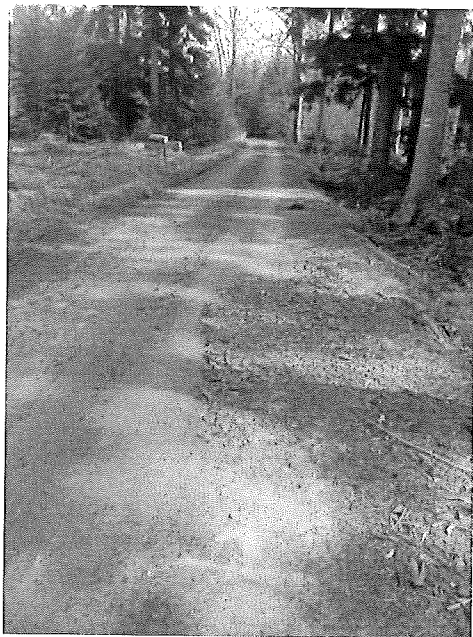
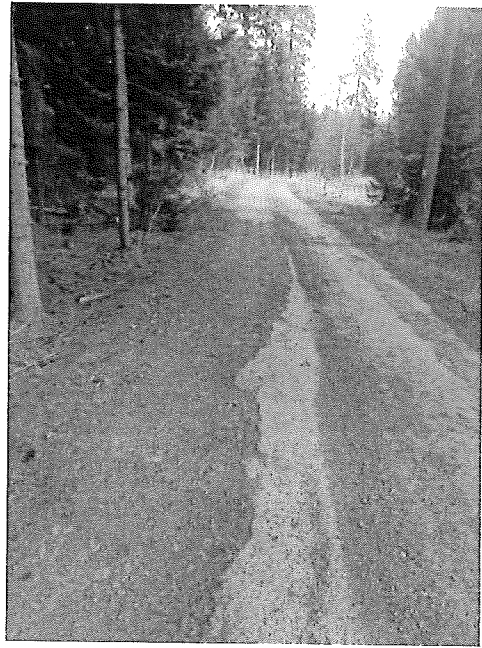

## 11. LC C 107 ODD 53 58 2284 (inv. č. 306820)

### Technická zpráva

#### a) základní údaje

název stavby: LC C 107 ODD 53 58 2284  
kategorie a třída LC: 1L  
charakter, druh realizace: oprava

#### b) zhodnocení současného stavu stavby

- jedná se o lesní cestu typu 1L, šířka 4,0 m s povrchem z penetračního makadamu
- na cestě jsou dlouhodobým užíváním vytvořeny výtluky a koleje
- při údržbě nedojde k rozšíření stávající lesní cesty, změně její trasy nebo nivelety
- nadmořská výška 500 m n.m.
- ve stavbou dotčeném území nebyla zjištěna žádná technická infrastruktura
- celá stavba je na pozemcích stavebníka

#### c) návrh technického řešení

- Vyčištění a příprava výtluků a kolejí
- Oprava výtluků a kolejí – do 3 cm tryskovou metodou se směsí kameniva a asfaltu, nad 3 cm asfaltobetonem

#### d) odpady

Nekontaminovaná zemina a jiný přírodní materiál vytěžený během stavební činnosti bude rozprostřen do okolního terénu v místě vytěžení materiálu dle zákona č. 541/2020 Sb., o odpadech. Zadavatel nepředpokládá vznik jiných odpadů. V případě vzniku jiných odpadů budou tyto odpady odvezeny a zlikvidovány dle zákona č. 541/2020 Sb.

#### e) BOZP

Stavba svým rozsahem nevyžaduje zřízení funkce koordinátora BOZP na staveništi dle zákona č. 309/2006 Sb. V případě překročení limitů stanovených tímto zákonem či při provádění prací prostřednictvím subdodavatelů, si dodavatel zajistí zřízení funkce koordinátora BOZP na této stavbě.

Fotodokumentace:

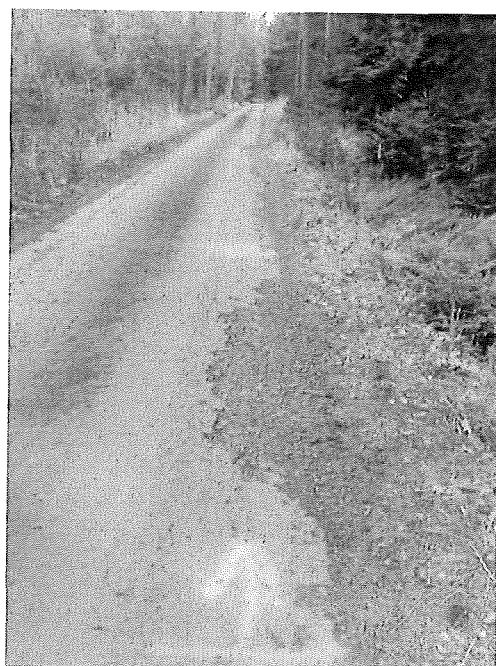
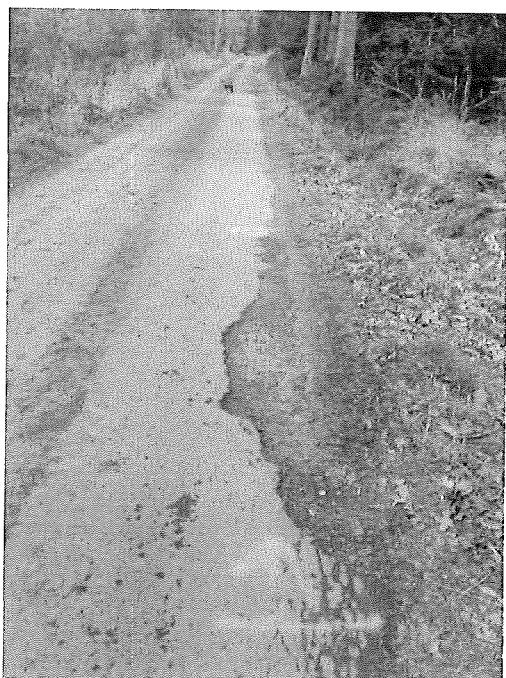

## 12. LC 111-115 INV C 47 947 (inv. č. 314330)

### Technická zpráva

#### a) základní údaje

název stavby: LC 111-115 INV C 47 947  
kategorie a třída LC: 1L  
charakter, druh realizace: oprava

#### b) zhodnocení současného stavu stavby

- jedná se o lesní cestu typu 1L, šířka 3,5 m s povrchem z penetračního makadamu
- na cestě jsou dlouhodobým užíváním vytvořeny výtluky a koleje
- při údržbě nedojde k rozšíření stávající lesní cesty, změně její trasy nebo nivelety
- nadmořská výška 450 m n.m.
- ve stavbou dotčeném území nebyla zjištěna žádná technická infrastruktura
- celá stavba je na pozemcích stavebníka

#### c) návrh technického řešení

- Vyčištění a příprava výtluků a kolejí
- Oprava výtluků a kolejí – do 3 cm tryskovou metodou se směsí kameniva a asfaltu, nad 3 cm asfaltobetonem

#### d) odpady

Nekontaminovaná zemina a jiný přírodní materiál vytěžený během stavební činnosti bude rozprostřen do okolního terénu v místě vytěžení materiálu dle zákona č. 541/2020 Sb., o odpadech. Zadavatel nepředpokládá vznik jiných odpadů. V případě vzniku jiných odpadů budou tyto odpady odvezeny a zlikvidovány dle zákona č. 541/2020 Sb.

#### e) BOZP

Stavba svým rozsahem nevyžaduje zřízení funkce koordinátora BOZP na staveništi dle zákona č. 309/2006 Sb. V případě překročení limitů stanovených tímto zákonem či při provádění prací prostřednictvím subdodavatelů, si dodavatel zajistí zřízení funkce koordinátora BOZP na této stavbě.

Fotodokumentace:

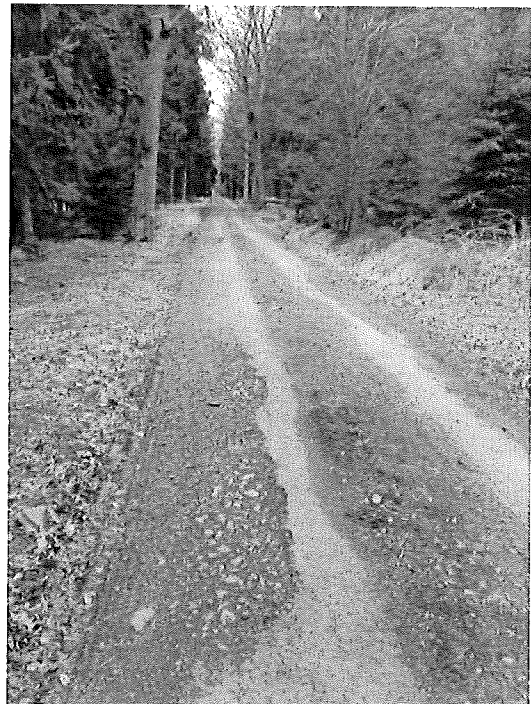
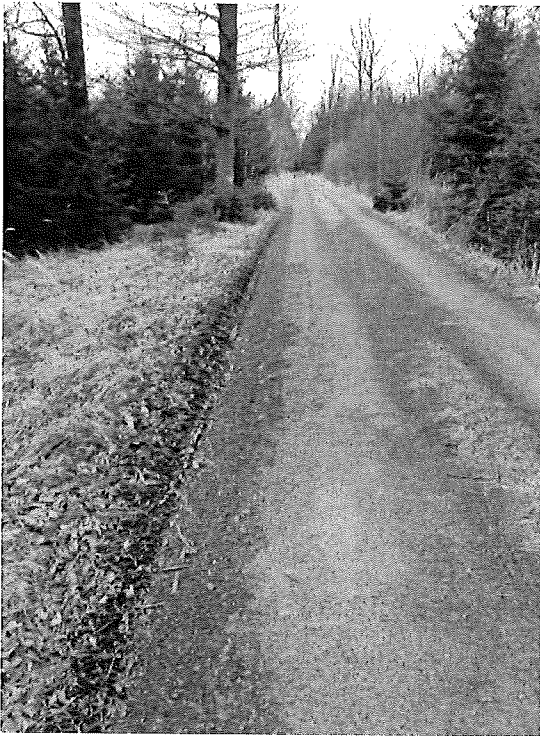

## 13. LC KAMYKY INV C 22 922 (inv. č. 314362)

### Technická zpráva

#### a) základní údaje

název stavby: LC KAMYKY INV C 22 922  
kategorie a třída LC: 1L  
charakter, druh realizace: oprava

#### b) zhodnocení současného stavu stavby

- jedná se o lesní cestu typu 1L, šířka 4,0 m s povrchem z penetračního makadamu
- na cestě jsou dlouhodobým užíváním vytvořeny výtluky a koleje
- při údržbě nedojde k rozšíření stávající lesní cesty, změně její trasy nebo nivelety
- nadmořská výška 500 m n.m.
- ve stavbu dotčeném území nebyla zjištěna žádná technická infrastruktura
- celá stavba je na pozemcích stavebníka

#### c) návrh technického řešení

- Vyčištění a příprava výtluků a kolejí
- Oprava výtluků a kolejí – do 3 cm tryskovou metodou se směsí kameniva a asfaltu, nad 3 cm asfaltobetonem

#### d) odpady

Nekontaminovaná zemina a jiný přírodní materiál vytěžený během stavební činnosti bude rozprostřen do okolního terénu v místě vytěžení materiálu dle zákona č. 541/2020 Sb., o odpadech. Zadavatel nepředpokládá vznik jiných odpadů. V případě vzniku jiných odpadů budou tyto odpady odvezeny a zlikvidovány dle zákona č. 541/2020 Sb.

#### e) BOZP

Stavba svým rozsahem nevyžaduje zřízení funkce koordinátora BOZP na staveništi dle zákona č. 309/2006 Sb. V případě překročení limitů stanovených tímto zákonem či při provádění prací prostřednictvím subdodavatelů, si dodavatel zajistí zřízení funkce koordinátora BOZP na této stavbě.

Fotodokumentace:

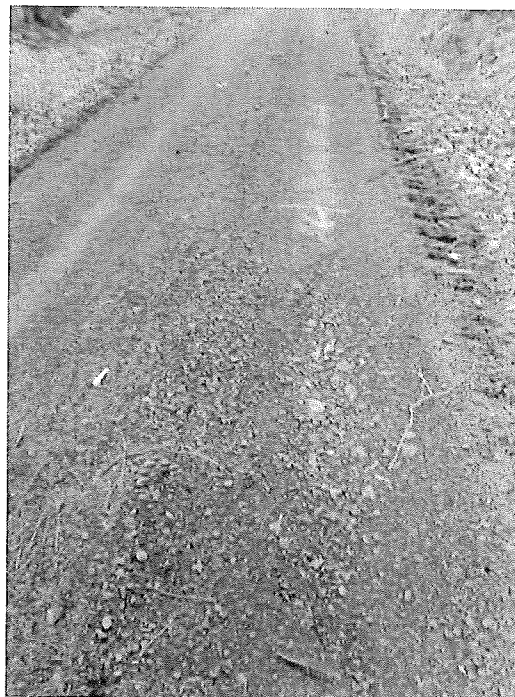

Zpracoval: [REDACTED]