

SMLOUVA O ZŘÍZENÍ VĚCNÉHO BŘEMENE – SLUŽEBNOSTI **č. E618-S-1425/2022-Vac**

*uzavřená dle ustanovení § 1257 a následující zákona č. 89/2012 Sb.,
Občanský zákoník, ve znění pozdějších předpisů*

Článek I. Smluvní strany

ČSAD Praha holding a.s.

se sídlem Praha 8 - Karlín, Pod Výtopnou 13/10, PSČ 18600
zapsaná v OR vedeném Městským soudem v Praze, oddíl B, vložka 6297
IČ: 261 40 659
DIČ: CZ26140659
zastoupena Ing. Pavlem Vráblíkem a Ing. Petrem Knopem, členy představenstva
bankovní spojení: č. ú.: 27-3537500287/0100 vedený u Komerční banka a.s.
(dále též „vlastník“ nebo „Strana povinná z věcného břemene“)

a

Správa železnic, státní organizace

se sídlem Praha 1, Nové Město, Dlážděná 1003/7, PSČ 110 00
IČO: 70994234
DIČ: CZ70994234
zapsaná v OR vedeném Městským soudem v Praze, oddíl A, vložka 48384
zastoupená **Bc. Jiřím Svobodou, MBA**, generálním ředitelem.

Adresa na doručování písemností:

Správa železnic, státní organizace
Stavební správa západ
Budova Diamond Point
Ke Štvanici 656/3
186 00 Praha 8 – Karlín
Adresa pro zaslání daňového dokladu: **ePodatelNassz@spravazeleznic.cz**

(dále též „Strana oprávněná z věcného břemene“)

*Smluvní strany uzavírají tuto smlouvu pro potřeby realizace veřejně
prospěšné stavby vedené pod názvem „Rekonstrukce Negrelliho viaduktu“*

Článek II. Předmětná nemovitost

- (1) Vlastník nemovité věci prohlašuje, že je výlučným vlastníkem:
pozemků **parc. č. 865/1**, o výměře 5054 m², druh pozemku: ostatní plocha a **parc.
č. 876**, o výměře 448 m², druh pozemku: ostatní plocha, které jsou zapsány
v katastru nemovitostí na listu vlastnictví č. 897 pro katastrální území Karlín a obec
Praha, a pozemku **parc. č. 2539/1**, o výměře 491, druh pozemku ostatní plocha,
který je zapsán v katastru nemovitostí na listu vlastnictví č. 212 pro katastrální území
Nové Město a obec Praha. Oba listy vlastnictví jsou vedené Katastrálním úřadem pro
hlavní město Prahu, Katastrálním pracovištěm Praha (dále jen „*předmětná
nemovitost*“).

- (2) Vlastník předmětné nemovitosti uvedené v odst. 1 tohoto článku prohlašuje, že předmětná nemovitost není zatížena právními vadami a že mu nejsou známy ani jiné skutečnosti, které by nebyly uvedeny v evidenci katastru nemovitostí v době uzavření této Smlouvy a které by bránily řádnému užívání práv vyplývajících ze zřizovaného věcného břemene v podobě služebnosti inženýrské sítě ve smyslu § 1267 zákona č. 89/2012 Sb.
- (3) Na části předmětné nemovitosti je v rámci stavby dráhy „Rekonstrukce Negrelliho viaduktu“, vedeno zařízení **SO 16-01.2 (Odvodnění viaduktu část 2)**, (dále jen „uložené zařízení“), které je ve vlastnictví Strany oprávněné z věcného břemene.

Článek III. Zřízení věcného břemene - služebnosti

- (1) Vzhledem k tomu, že uložené zařízení po dobu své existence omezuje práva Strany povinné z věcného břemene, smluvní strany sjednávají tuto Smlouvu o zřízení věcného břemene – služebnosti ve prospěch Strany oprávněné z věcného břemene.
- (2) Rozsah věcného břemene - služebnosti na předmětné nemovitosti je zakreslen v geometrickém plánu pro vyznačení věcného břemene – služebnosti inženýrských sítí č. **1792-101-7/2021** vyhotoveném dne 20. 5. 2021 Ing. Zuzanou Strakovou a schváleným Katastrálním úřadem pro hlavní město Prahu, Katastrálním pracovištěm Praha dne 24. 5. 2021 pod čj. PGP-2102/2021-101 a v geometrickém plánu pro vyznačení věcného břemene – služebnosti inženýrských sítí č. **2705-101-09/2021** vyhotoveném dne 17. 5. 2021 Ing. Zuzanou Strakovou a schváleným Katastrálním úřadem pro hlavní město Prahu, Katastrálním pracovištěm Praha dne 20. 5. 2021 pod čj. PGP-2037/2021-101.
- (3) Strana povinná z věcného břemene zřizuje ve prospěch Strany oprávněné z věcného břemene na části předmětné nemovitosti vyznačené v příslušném geometrickém plánu věcné břemeno - služebnost inženýrské sítě dle § 1267 spočívající:
 - (a) ve strpění umístění uloženého zařízení v části předmětného pozemku vyznačeného příslušným geometrickým plánem,
 - (b) v právu vstupu a vjezdu na část předmětného pozemku vyznačeného v příslušném geometrickém plánu za účelem provádění kontrol, údržby, oprav či změn uloženého zařízení, a to i osobám určeným stranou oprávněnou z věcného břemene k provádění uvedených činností,
 - (c) v zákazu výstavby objektů a zařízení a výsadby trvalých porostů a stromů na části předmětného pozemku vyznačeného příslušným geometrickým plánem.
- (4) Strana oprávněná z věcného břemene je povinna oznámit Straně povinné z věcného břemene každý vstup na předmětnou nemovitost, ke kterému je oprávněna na základě této Smlouvy, šetřit co nejvíce majetek Strany povinné z věcného břemene, bez zbytečného odkladu po provedení prací na uloženém zařízení uvést předmětnou nemovitost na vlastní náklad do původního stavu nebo se s vlastníkem předmětné nemovitosti dohodnout na přiměřené náhradě.
- (5) V případě zániku Strany oprávněné s právním nástupcem přecházejí práva a povinnosti z této Smlouvy na právního nástupce Strany oprávněné z věcného břemene. V případě převodu Strany oprávněné nebo její části, přecházejí práva a povinnosti z této Smlouvy na jejího nabyvatele.

- (6) Věcné břemeno – služebnost se zřizuje na dobu existence zařízení a zaniká částečně nebo zcela při přeložení zařízení a úplně při jeho zrušení.
- (7) Správa železnic, státní organizace, jako Strana oprávněná z věcného břemene, práva odpovídající věcnému břemenu přijímá a vlastník předmětné nemovitosti, jako Strana povinná z věcného břemene, tato oprávnění z věcného břemene - služebnosti dle této smlouvy je povinna strpět.

Článek IV. Cena za zřízení věcného břemene - služebnosti

- (8) (1) Věcné břemeno – služebnost se zřizuje úplatně. Výše úplaty za zřízení služebnosti u dotčených pozemků odpovídá hodnotě stanovené znaleckým posudkem ve výši **727 893,80,- Kč**. Cena věcného břemene – služebnosti byla zjištěna znaleckým posudkem č. 4165 ze dne 16. 5. 2022 vypracovaným soudním znalcem Ing. Františkem Novotným, jmenovaným soudním rozhodnutím Krajského soudu v Českých Budějovicích dne 19. 12. 1979 pod č.j. Spr. 2195/79 pro základní obor ekonomika, odvětví ceny a odhad nemovitostí. (dále jen „cena VB“)
- (9) Smluvní strany se dohodly, že cenu věcného břemene ve výši **727 893,80,- Kč** (slovy: *sedm set dvacet sedm tisíc osm set devadesát tři korun českých a osmdesát haléřů*) k níž bude připočteno DPH dle zákonné výše, uhradí Strana Oprávněná Straně Povinné nejpozději do šedesáti (60) dnů ode dne doručení daňového dokladu vystaveného Povinným Oprávněnému na e-mailovou adresu Oprávněného uvedenou v záhlaví této Smlouvy. Povinný vystaví daňový doklad do deseti dnů od doručení vyrozumění o provedení zápisu věcného břemene – služebnosti do Katastru nemovitostí. Datem uskutečnění zdanitelného plnění je den vystavení daňového dokladu. Cena věcného břemene bude uhrazena bezhotovostním převodem na účet Strany povinné.
- (10) Cena věcného břemene je stranami shledána přiměřenou co do výše a nikoli v hrubém nepoměru k poskytnutému protiplnění a pro případ, že se dospěje k jinému závěru, se strana povinná z věcného břemene vzdává svého práva z neúměrného zkrácení.

Článek V. Vklad práva

- (1) Smluvní strany souhlasí s tím, aby příslušný katastrální úřad provedl vklad práva odpovídajícího věcnému břemenu – služebnosti do katastru nemovitostí pro předmětnou nemovitost, pozemky parcelní č. **865/1 a 876** v k.ú. Karlín a obci Praha a pozemku parcelní č. **2539/1** v k.ú. Nové Město a obce Praha podle této Smlouvy o zřízení věcného břemene – služebnosti inženýrské sítě dle § 1267 takto:

v části C – LV:

- (a) ve strpění umístění uloženého zařízení v části předmětného pozemku vyznačeného příslušným geometrickým plánem,
- (b) v právu vstupu a vjezdu na část předmětného pozemku vyznačeného v příslušném geometrickém plánu za účelem provádění kontrol, údržby, oprav či změn uloženého zařízení, a to i osobám určeným stranou oprávněnou z věcného břemene k provádění uvedených činností,
- (c) v zákazu výstavby objektů a zařízení a výsadby trvalých porostů a stromů na části předmětného pozemku vyznačeného příslušným geometrickým plánem.

ve prospěch Správy železnic, státní organizace, se sídlem Praha 1, Nové Město, Dlážďená 1003/7, PSČ 110 00.

Ostatní části beze změny.

- (2) Smluvní strany se dohodly, že návrh na vklad práva odpovídajícího věcnému břemenu - služebnosti podá Strana oprávněná z věcného břemene po podpisu obou smluvních stran, **kteřou k tomuto úkonu strana povinná touto Smlouvou výslovně zmocňuje.**
- (3) Náklady spojené se zřízením věcného břemene, tj. náklady na zhotovení geometrického plánu, znaleckého posudku, správní poplatek za podání návrhu na zahájení řízení o povolení vkladu práva odpovídajícího věcnému břemenu – služebnosti do katastru nemovitostí a případné ostatní náklady hradí Strana oprávněná z věcného břemene.

Článek VI. Závěrečná ustanovení

- (1) (1) Tato Smlouva nabývá platnosti a účinnosti dnem podpisu poslední ze smluvních stran. V případě, že Smlouva podléhá povinnosti uveřejnění dle zákona č. 340/2015 Sb., o zvláštních podmínkách účinnosti některých smluv, uveřejňování těchto smluv a o registru smluv, v platném znění, nabývá účinnosti až dnem jejího uveřejnění.
- (2) Měnit nebo doplňovat text Smlouvy je možné jen formou průběžně číslovaných písemných dodatků řádně potvrzených a podepsaných oprávněnými zástupci smluvních stran.
- (3) Pokud není v této Smlouvě stanoveno jinak, platí pro právní vztahy z ní vyplývající příslušná ustanovení obecně závazných právních předpisů, zejména pak příslušná ustanovení *zákona č. 89/2012 Sb., občanského zákoníku, ve znění pozdějších předpisů.*
- (4) Tato Smlouva je vyhotovena ve třech (3) stejnopisech. Každé vyhotovení Smlouvy má platnost originálu. Po zápisu vkladu věcného břemene obdrží strana povinná z věcného břemene i strana oprávněná z věcného břemene po jednom (1) vyhotovení této smlouvy. Jeden stejnopis smlouvy náleží příslušnému Katastrálnímu úřadu.
- (5) Ochrana osobních údajů u Správy železnic, státní organizace je zajištěna v souladu s GDPR a informace o zpracování osobních údajů pro veřejnost jsou zveřejněny na www.spravazeleznic.cz.
- (6) Strana oprávněná upozorňuje Stranu povinnou, že je *dle zákona č. 340/2015 Sb., o zvláštních podmínkách účinnosti některých smluv, uveřejňování těchto smluv a o registru smluv v platném znění,* povinen uveřejnit tuto Smlouvu v registru smluv.
- (7) Smluvní strany níže svým podpisem stvrzují, že si Smlouvu před jejím podpisem přečetly, s jejím obsahem souhlasí, a tato je sepsána podle jejich pravé a skutečné vůle, srozumitelně a určitě, nikoli v tísní za nápadně nevýhodných podmínek.

- (8) Smluvní strany stvrzují, že při uzavírání této Smlouvy jednaly a postupovaly čestně a transparentně a zavazují se tak jednat i při plnění této Smlouvy a veškerých činnostech s ní souvisejících. Každá ze smluvních stran se zavazuje jednat v souladu se zásadami, hodnotami a cíli compliance programů a etických hodnot druhé smluvní strany, pakliže těmito dokumenty dotčené smluvní strany disponují, a jsou uveřejněny na webových stránkách smluvních stran (společností).
- (9) Nedílnou součástí této Smlouvy je geometrický plán pro vyznačení věcného břemene – služebnosti č. 1792-101-7/2021 ze dne 20. 5. 2021 a geometrický plán pro vyznačení věcného břemene – služebnosti č. 2705-101-09/2021 ze dne 17.5.2021.

Strana povinná z věcného břemene:
V Praze dne 17. 2022

Strana povinná z věcného břemene:
V Praze dne 28. 6. 2022

.....
Ing. Pavel Vráblík
člen představenstva

.....
Ing. Petr Knop
člen představenstva

Strana oprávněná z věcného břemene:
V Praze dne 14. 6. 2022

Ověřovací doložka pro legalizaci
Podle ověřovací knihy pošty: Praha 616
Vlastnoručně podepsal: Petr Knop

Poř.č.: 16200-0241-0159

Datum a místo narození:

Adresa pobytu:

Druh a č. předlož.dokl.totožnosti: Občanský průkaz

Praha 616 dne 28.06.2022
Kalašová Olga



.....
Bc. Jiří Svoboda, MBA
generální ředitel Správy železnic

Tato smlouva byla uveřejněna prostřednictvím Registru smluv dne

Ověřovací doložka pro legalizaci
Podle ověřovací knihy pošty: Praha 02
Vlastnoručně podepsal: PAVEL VRÁBLÍK

Poř.č.: 11002-0174-0733

Datum a místo narození:

Adresa pobytu:

Druh a č. předlož.dokl.totožnosti: Občanský průkaz

Praha 02 dne 01.07.2022
Dienstbierová Petra

.....
Podpis, úřední razítko



VÝKAZ DOSAVADNÍHO A NOVÉHO STAVU ÚDAJŮ KATASTRU NEMOVITOSTÍ

Dosavadní stav				Nový stav									
Číslo pozemku číslem	Výměra parcely		Druh pozemku Způsob využití	Označení pozemku parc. číslem	Výměra parcely		Druh pozemku Způsob využití	Typ stavby Způsob využití	Způsob určení výměr	Porovnání se stavem evidence právních vztahů			
	ha	m ²			ha	m ²				Díl přechází z pozemku označeného v katastru nemovitostí	Číslo listu vlastnictví	Výměra dílu	Označení dílu
2537/1										2537/1	3104		
2537/111										2537/111	3104		
2539/1										2539/1	212		
2539/20										2539/20	212		
2539/22										2539/22	212		
2539/24										2539/24	212		
2539/26										2539/26	212		
2539/28										2539/28	212		
2539/30										2539/30	212		
2539/32										2539/32	212		
2539/34										2539/34	212		
2539/36										2539/36	212		
2539/38										2539/38	212		

Oprávněný : dle listin

Druh věcného břemene : dle listin

<h2 style="margin: 0;">GEOMETRICKÝ PLÁN pro</h2> <p style="margin: 5px 0 0 0;">vymezení rozsahu věcného břemene k části pozemku</p>	Geometrický plán ověřil úředně oprávněný zeměměřický inženýr:	Stejnopis ověřil úředně oprávněný zeměměřický inženýr:
	Jméno, příjmení: <i>ing. Zuzana Straková</i>	Jméno, příjmení: <i>ING. MIROSLAV JINDŘIŠEK</i>
	Číslo položky seznamu úředně oprávněných zeměměřických inženýrů: <i>1305/95</i>	Číslo položky seznamu úředně oprávněných zeměměřických inženýrů: <i>2308/2006</i>
	Dne: <i>17.5.2021</i> Číslo: <i>26/2021</i>	Dne: <i>26.5.2022</i> Číslo: <i>18/2022</i>
Náležitostmi a přesností odpovídá právním předpisům.		Tento stejnopis odpovídá geometrickému plánu v elektronické podobě uloženému v dokumentaci katastrálního úřadu.
Vyhotovitel: <i>GPK s.r.o. Na Hubálce 924/5 169 00 Praha 6</i>	Katastrální úřad souhlasí s očíslováním parcel.	
Číslo plánu: <i>2705-101-09/2021</i>	KÚ pro hlavní město Prahu KP Praha Ing. Ludmila Hozová PGP-2037/2021-101 2021.05.20 13:09:10 CEST	
Okres:		
Obec: <i>Praha</i>		
Kat. území: <i>Nové Město</i>		
Mapový list: <i>Praha 6-1/14, Praha 6-1/32</i>		
Dosavadním vlastníkům pozemků byla poskytnuta možnost seznámit se v terénu s průběhem navrhovaných nových hranic, které byly označeny předepsaným způsobem: <i>viz. seznam souřadnic</i>		
		

Seznam souřadnic (S-JTSK)

Číslo bodu	Souřadnice pro zápis do KN			Poznámka
	Y	X	kód kv.	
Katastrální území 730955 Karlín				
1792-765	741315.36	1042998.79	3	hranice VB
1792-776	741317.00	1042994.13	3	hranice VB
Katastrální území 727181 Nové Město				
501	741319.50	1043004.46	3	hranice VB
502	741325.33	1043011.74	3	hranice VB
503	741331.35	1043019.25	3	hranice VB
504	741336.46	1043025.62	3	hranice VB
505	741340.95	1043031.22	3	hranice VB
506	741347.50	1043038.99	3	hranice VB
507	741352.99	1043045.49	3	hranice VB
508	741358.29	1043051.79	3	hranice VB
509	741359.64	1043053.05	3	hranice VB
560	741368.72	1043055.86	6	hranice VB
561	741370.54	1043056.42	3	hranice VB
562	741371.41	1043053.34	6	hranice VB
563	741370.13	1043052.95	6	hranice VB
564	741367.41	1043052.10	3	hranice VB
565	741363.51	1043050.90	3	hranice VB
567	741365.63	1043050.11	3	hranice VB
568	741365.13	1043048.74	6	hranice VB
569	741364.42	1043047.15	6	hranice VB
570	741362.79	1043047.75	3	hranice VB
571	741359.95	1043048.80	3	hranice VB
572	741357.02	1043045.31	3	hranice VB
573	741359.56	1043044.57	3	hranice VB
574	741359.18	1043043.13	6	hranice VB
575	741358.50	1043041.55	6	hranice VB
576	741356.93	1043042.00	3	hranice VB
577	741354.76	1043042.63	3	hranice VB
578	741351.25	1043038.47	3	hranice VB
579	741352.63	1043037.77	3	hranice VB
580	741350.31	1043035.36	3	hranice VB
581	741349.13	1043035.96	3	hranice VB
582	741345.17	1043031.26	3	hranice VB
583	741346.31	1043031.04	3	hranice VB
584	741346.03	1043029.43	6	hranice VB
585	741345.22	1043027.99	6	hranice VB
586	741343.76	1043028.27	3	hranice VB
587	741342.83	1043028.45	3	hranice VB

Seznam souřadnic (S-JTSK)

Číslo bodu	Souřadnice pro zápis do KN			Poznámka
	Y	X	kód kv.	
588	741339.94	1043024.84	3	hranice VB
589	741340.40	1043024.47	3	hranice VB
590	741341.26	1043023.75	3	hranice VB
591	741340.82	1043023.22	6	hranice VB
592	741339.79	1043021.99	6	hranice VB
593	741339.21	1043021.29	3	hranice VB
594	741338.30	1043022.04	3	hranice VB
595	741337.94	1043022.35	3	hranice VB
596	741334.91	1043018.57	3	hranice VB
597	741335.19	1043018.37	3	hranice VB
598	741336.03	1043017.77	3	hranice VB
599	741335.50	1043017.03	3	hranice VB
600	741334.57	1043015.73	3	hranice VB
601	741334.18	1043015.17	3	hranice VB
602	741333.14	1043015.90	3	hranice VB
603	741332.90	1043016.07	3	hranice VB
604	741328.98	1043011.17	3	hranice VB
605	741329.24	1043011.01	3	hranice VB
606	741327.26	1043008.47	3	hranice VB
607	741326.96	1043008.65	3	hranice VB
608	741323.06	1043003.79	3	hranice VB
609	741323.49	1043003.46	3	hranice VB
610	741324.44	1043002.76	3	hranice VB
611	741323.93	1043002.08	3	hranice VB
612	741322.98	1043000.80	3	hranice VB
613	741322.53	1043000.19	3	hranice VB
614	741321.62	1043000.87	3	hranice VB
615	741321.11	1043001.24	3	hranice VB
616	741318.15	1042997.19	3	hranice VB
617	741318.76	1042996.81	3	hranice VB
618	741319.74	1042996.18	3	hranice VB
619	741319.24	1042995.41	3	hranice VB
620	741318.39	1042994.07	3	hranice VB
621	741318.01	1042993.48	3	hranice VB
622	741383.91	1043070.91	3	hranice VB
623	741385.29	1043069.55	3	hranice VB
624	741388.11	1043072.40	3	hranice VB
625	741388.00	1043074.07	3	hranice VB
626	741390.68	1043075.22	3	hranice VB
627	741394.71	1043077.52	3	hranice VB

Seznam souřadnic (S-JTSK)

Číslo bodu	Souřadnice pro zápis do KN			Poznámka
	Y	X	kód kv.	
628	741393.12	1043080.29	3	hranice VB
629	741389.26	1043078.08	3	hranice VB
630	741387.08	1043077.15	3	hranice VB
631	741385.09	1043081.11	3	hranice VB
632	741384.00	1043083.26	3	hranice VB
633	741381.15	1043081.82	3	hranice VB
634	741383.55	1043077.05	3	hranice VB
635	741384.72	1043074.72	3	hranice VB



Státní úřad
pro
katastrální
správu
Česká republika
Městský úřad
K. ú. Nové Město
1792-778



VÝKAZ DOSAVADNÍHO A NOVÉHO STAVU ÚDAJŮ KATASTRU NEMOVITOSTÍ

Dosavadní stav				Nový stav											
Výměra parcely		Druh pozemku	Označení pozemku parc. číslem	Výměra parcely		Druh pozemku	Typ stavby	Způsob využití	Způsob využití	Způsob využití	Způsob využití	Porovnání se stavem evidence právních vztahů			
ha	m ²	Způsob využití		ha	m ²							Díl přechází z pozemku označeného v katastru nemovitostí	Číslo listu vlastnictví	Výměra dílu	Označení dílu
														ha	m ²
800												800	128		
812/3												812/3	1062		
812/5												812/5	128		
812/7												812/7	1062		
826/1												826/1	128		
858												858	1062		
859/1												859/1	1062		
859/2												859/2	1062		
859/3												859/3	1062		
860												860	128		
863/1												863/1	128		
863/2												863/2	128		
863/3												863/3	1062		
863/5												863/5	897		
863/6												863/6	128		
863/8												863/8	128		
863/10												863/10	128		
863/12												863/12	128		
863/14												863/14	128		
863/16												863/16	128		
863/18												863/18	128		
864/3												864/3	128		
864/5												864/5	128		
864/7												864/7	128		
864/9												864/9	128		
864/11												864/11	128		
864/13												864/13	897		
865/1												865/1	897		
869												869	128		
876												876	897		
879/2												879/2	897		

Oprávněný : dle listin

Druh věcného břemene : dle listin

GEOMETRICKÝ PLÁN pro vymezení rozsahu věcného břemene k části pozemku	Geometrický plán ověřil úředně oprávněný zeměměřický inženýr:	Stejnopis ověřil úředně oprávněný zeměměřický inženýr:
	Jméno, příjmení: <i>ing. Zuzana Straková</i>	Jméno, příjmení: <i>ING. MIROSLAV JINDŘÍŠEK</i>
	Číslo položky seznamu úředně oprávněných zeměměřických inženýrů: <i>1305/95</i>	Číslo položky seznamu úředně oprávněných zeměměřických inženýrů: <i>2308/2006</i>
	Dne: <i>20.5.2021</i> Číslo: <i>32/2021</i>	Dne: <i>26.5.2022</i> Číslo: <i>17/2022</i>
Náležitostmi a přesností odpovídá právním předpisům.		Tento stejnopis odpovídá geometrickému plánu v elektronické podobě uloženému v dokumentaci katastrálního úřadu.
Vyhotovitel: <i>GPK s.r.o.</i> <i>Na Hubdčce 294/5</i> <i>169 00 Praha 6</i>	Katastrální úřad souhlasí s očíslováním parcel.	
Číslo plánu: <i>1792-101-7/2021</i>	Ověření stejnopisu geometrického plánu v listinné podobě.	
Okres:		
Obec: <i>Praha</i>	KÚ pro hlavní město Prahu KP Praha Ing. Ludmila Hozová PGP-2102/2021-101 2021.05.24 15:24:17 CEST	
Kat. území: <i>Karlín</i>		
Mapový list: <i>Praha 6-1/32, Praha 6-1/14, Praha 6-1/41, Praha 6-1/23</i>		
Dosavadním vlastníkům pozemků byla poskytnuta možnost seznámit se v terénu s průběhem navrhovaných nových hranic, které byly označeny předepsaným způsobem: viz. seznam souřadnic		

Seznam souřadnic (S-JTSK)

Číslo bodu	Souřadnice pro zápis do KN			Poznámka
	Y	X	kód kv.	
486-857	741236.79	1042970.43	6	hranice VB
799-1	741235.58	1042969.21	3	hranice VB
879-6	741285.35	1042936.63	3	hranice VB
879-12	741295.80	1042958.86	3	hranice VB
1289-14	741198.25	1042999.25	3	hranice VB
1289-15	741198.65	1042999.71	3	hranice VB
1289-16	741198.11	1043000.28	3	hranice VB
1289-18	741191.78	1043005.94	3	hranice VB
1289-19	741186.16	1043010.32	3	hranice VB
1289-20	741185.09	1043011.16	3	hranice VB
1289-22	741178.28	1043016.29	3	hranice VB
1289-23	741172.27	1043020.06	3	hranice VB
1300-16	741179.46	1043015.55	3	hranice VB
1300-17	741192.87	1043005.09	3	hranice VB
1644-55	741272.56	1042864.93	3	hranice VB
700	741273.26	1042869.93	3	hranice VB
701	741275.68	1042867.61	3	hranice VB
702	741275.70	1042865.57	3	hranice VB
703	741275.72	1042863.93	3	hranice VB
704	741274.65	1042859.79	3	hranice VB
705	741272.45	1042860.35	3	hranice VB
706	741271.60	1042860.57	3	hranice VB
707	741272.56	1042864.31	6	hranice VB
709	741272.55	1042865.70	3	hranice VB
710	741272.54	1042866.25	3	hranice VB
711	741271.08	1042867.67	3	hranice VB
712	741278.69	1042889.81	3	hranice VB
713	741279.18	1042889.53	3	hranice VB
714	741280.74	1042888.64	3	hranice VB
715	741281.52	1042890.01	3	hranice VB
716	741282.30	1042891.37	3	hranice VB
717	741280.98	1042892.13	3	hranice VB
718	741261.57	1042895.95	6	hranice VB
719	741260.93	1042900.60	3	hranice VB
720	741259.49	1042900.41	6	hranice VB
721	741269.22	1042895.58	6	hranice VB
722	741267.32	1042902.49	6	hranice VB
723	741266.97	1042903.76	3	hranice VB
724	741265.11	1042904.64	3	hranice VB
725	741264.84	1042905.16	3	hranice VB

Seznam souřadnic (S-JTSK)

Číslo bodu	Souřadnice pro zápis do KN			Poznámka
	Y	X	kód kv.	
726	741266.04	1042907.74	3	hranice VB
727	741268.22	1042906.71	3	hranice VB
728	741268.93	1042907.15	3	hranice VB
729	741270.98	1042911.93	3	hranice VB
730	741274.18	1042919.41	3	hranice VB
731	741277.41	1042926.97	3	hranice VB
732	741281.11	1042935.61	3	hranice VB
733	741282.02	1042937.73	3	hranice VB
734	741284.68	1042943.28	3	hranice VB
735	741288.56	1042951.40	3	hranice VB
736	741292.10	1042958.82	3	hranice VB
737	741295.40	1042965.49	3	hranice VB
738	741298.27	1042964.08	3	hranice VB
739	741280.49	1042924.43	3	hranice VB
740	741280.26	1042924.47	3	hranice VB
741	741279.85	1042924.54	3	hranice VB
742	741277.85	1042919.86	3	hranice VB
743	741278.08	1042919.80	3	hranice VB
744	741278.70	1042919.63	3	hranice VB
745	741277.63	1042916.61	3	hranice VB
746	741276.96	1042916.78	3	hranice VB
747	741276.58	1042916.88	3	hranice VB
748	741274.66	1042912.41	3	hranice VB
749	741275.42	1042912.23	3	hranice VB
750	741276.07	1042912.07	3	hranice VB
751	741275.05	1042909.02	3	hranice VB
752	741274.45	1042909.17	6	hranice VB
753	741273.39	1042909.43	3	hranice VB
754	741272.06	1042906.32	3	hranice VB
755	741273.42	1042904.67	6	hranice VB
756	741273.60	1042904.45	3	hranice VB
757	741272.35	1042900.93	3	hranice VB
758	741271.04	1042902.52	3	hranice VB
759	741270.63	1042902.52	3	hranice VB
760	741271.62	1042898.91	3	hranice VB
761	741281.66	1042927.47	3	hranice VB
762	741281.14	1042927.56	3	hranice VB
763	741314.12	1042995.52	3	hranice VB
764	741313.41	1042998.09	3	hranice VB
765	741315.16	1042999.02	3	hranice VB

Seznam souřadnic (S-JTSK)

Číslo bodu	Souřadnice pro zápis do KN			Poznámka
	Y	X	kód kv.	
766	741245.51	1042896.35	3	hranice VB
767	741248.66	1042896.91	3	hranice VB
768	741249.04	1042894.80	3	hranice VB
769	741249.97	1042895.05	3	hranice VB
770	741250.90	1042895.31	3	hranice VB
771	741251.25	1042894.01	3	hranice VB
772	741257.76	1042900.17	3	hranice VB
773	741258.44	1042895.20	3	hranice VB
774	741314.30	1042996.43	3	hranice VB
775	741315.23	1042995.26	3	hranice VB
776	741317.00	1042994.13	3	hranice VB
802	741249.62	1042883.84	6	hranice VB
803	741246.22	1042892.36	3	hranice VB
804	741246.08	1042893.18	3	hranice VB
805	741259.42	1042902.88	6	hranice VB
806	741260.51	1042904.46	6	hranice VB
807	741260.79	1042904.86	3	hranice VB
808	741262.86	1042902.58	3	hranice VB
809	741262.09	1042908.18	3	hranice VB
810	741261.08	1042912.72	3	hranice VB
811	741260.43	1042915.46	3	hranice VB
812	741257.94	1042924.88	3	hranice VB
813	741255.35	1042934.66	3	hranice VB
814	741254.59	1042937.50	3	hranice VB
815	741252.39	1042943.13	3	hranice VB
816	741248.78	1042952.39	3	hranice VB
817	741247.90	1042954.64	3	hranice VB
818	741244.35	1042961.70	3	hranice VB
819	741240.15	1042970.03	3	hranice VB
820	741239.29	1042972.11	3	hranice VB
821	741230.23	1042986.13	3	hranice VB
822	741226.94	1042984.30	6	hranice VB
823	741237.49	1042968.20	3	hranice VB
824	741240.03	1042963.16	3	hranice VB
825	741238.84	1042963.39	3	hranice VB
826	741240.72	1042959.77	3	hranice VB
827	741241.85	1042959.56	3	hranice VB
828	741244.66	1042953.98	3	hranice VB
829	741243.32	1042954.25	3	hranice VB
830	741244.99	1042950.64	3	hranice VB

Seznam souřadnic (S-JTSK)

Číslo bodu	Souřadnice pro zápis do KN			Poznámka
	Y	X	kód kv.	
831	741246.12	1042950.41	3	hranice VB
832	741248.32	1042944.75	3	hranice VB
833	741247.35	1042944.97	3	hranice VB
834	741248.73	1042941.39	3	hranice VB
835	741249.72	1042941.17	3	hranice VB
836	741251.87	1042935.30	3	hranice VB
837	741250.85	1042934.97	3	hranice VB
838	741251.77	1042931.91	3	hranice VB
839	741252.69	1042932.20	3	hranice VB
840	741254.45	1042925.53	3	hranice VB
841	741253.63	1042925.27	3	hranice VB
842	741254.42	1042922.16	3	hranice VB
843	741255.27	1042922.43	3	hranice VB
844	741256.98	1042915.98	3	hranice VB
845	741255.99	1042915.54	3	hranice VB
846	741256.70	1042912.35	3	hranice VB
847	741257.77	1042912.83	3	hranice VB
848	741258.91	1042907.76	6	hranice VB
849	741257.88	1042906.28	3	hranice VB
850	741251.55	1042936.50	3	hranice VB
852	741116.58	1043053.15	3	hranice VB
853	741115.86	1043056.27	3	hranice VB
854	741110.22	1043054.97	3	hranice VB
855	741110.03	1043055.55	3	hranice VB
856	741109.72	1043056.53	3	hranice VB
857	741106.67	1043055.56	3	hranice VB
858	741106.87	1043054.94	3	hranice VB
859	741107.07	1043054.31	3	hranice VB
860	741102.72	1043053.46	3	hranice VB
861	741102.11	1043054.02	3	hranice VB
862	741100.67	1043055.35	3	hranice VB
863	741098.87	1043053.40	3	hranice VB
864	741098.50	1043053.00	3	hranice VB
865	741098.86	1043052.67	3	hranice VB
866	741094.73	1043051.81	3	hranice VB
867	741096.08	1043043.73	3	hranice VB
868	741099.24	1043044.25	3	hranice VB
869	741098.39	1043049.31	3	hranice VB
870	741102.55	1043050.17	3	hranice VB
871	741109.47	1043051.51	3	hranice VB

Seznam souřadnic (S-JTSK)

Číslo bodu	Souřadnice pro zápis do KN			Poznámka
	Y	X	kód kv.	
873	741208.90	1042987.46	3	hranice VB
874	741207.29	1042986.32	3	hranice VB
875	741198.48	1042995.50	3	hranice VB
877	741190.33	1043003.38	3	hranice VB
878	741183.87	1043008.62	3	hranice VB
879	741182.67	1043009.60	3	hranice VB
880	741177.59	1043013.09	3	hranice VB
881	741172.91	1043016.34	3	hranice VB
882	741169.88	1043017.81	3	hranice VB
883	741162.50	1043021.42	3	hranice VB
884	741154.97	1043025.10	3	hranice VB
885	741147.43	1043028.78	3	hranice VB
886	741140.57	1043031.91	3	hranice VB
887	741133.24	1043035.26	3	hranice VB
888	741133.93	1043037.51	3	hranice VB
889	741195.91	1042998.47	3	hranice VB
890	741191.39	1042993.02	3	hranice VB
891	741188.93	1042995.07	3	hranice VB
892	741193.62	1043000.72	3	hranice VB
900	741198.34	1043000.54	3	hranice VB
901	741197.00	1043002.09	3	hranice VB
902	741193.05	1043005.29	3	hranice VB
903	741191.97	1043006.17	3	hranice VB
904	741186.43	1043010.66	3	hranice VB
905	741185.36	1043011.53	3	hranice VB
906	741179.53	1043015.64	6	hranice VB
907	741178.38	1043016.44	6	hranice VB
908	741172.34	1043020.17	3	hranice VB
921	741287.90	1042941.74	3	hranice VB
922	741287.37	1042941.45	3	hranice VB
923	741284.87	1042936.60	3	hranice VB
924	741284.01	1042933.39	3	hranice VB
925	741283.49	1042933.39	3	hranice VB
926	741282.49	1042927.32	3	hranice VB
927	741282.30	1042926.30	3	hranice VB
928	741282.03	1042924.73	3	hranice VB
929	741281.93	1042924.17	3	hranice VB
930	741279.68	1042919.38	3	hranice VB
931	741279.50	1042918.70	3	hranice VB
932	741279.09	1042917.14	3	hranice VB

Seznam souřadnic (S-JTSK)

Číslo bodu	Souřadnice pro zápis do KN		kód kv.	Poznámka
	Y	X		
933	741278.86	1042916.28	3	hranice VB
934	741277.09	1042911.82	3	hranice VB
935	741276.87	1042910.92	3	hranice VB
936	741276.50	1042909.40	3	hranice VB
937	741276.33	1042908.71	3	hranice VB
938	741274.77	1042903.02	3	hranice VB
939	741273.78	1042901.74	3	hranice VB
940	741272.53	1042900.71	3	hranice VB
941	741272.56	1042895.47	3	hranice VB
942	741258.90	1042902.14	3	hranice VB
943	741257.27	1042903.27	3	hranice VB
944	741256.83	1042904.76	3	hranice VB
945	741256.04	1042912.06	3	hranice VB
946	741255.71	1042912.80	3	hranice VB
947	741254.92	1042914.59	3	hranice VB
948	741254.74	1042914.98	3	hranice VB
949	741253.57	1042921.89	3	hranice VB
950	741253.35	1042922.57	3	hranice VB
951	741252.78	1042924.36	3	hranice VB
952	741252.59	1042924.94	3	hranice VB
953	741250.75	1042931.57	3	hranice VB
954	741250.55	1042932.17	3	hranice VB
955	741249.98	1042933.93	3	hranice VB
956	741249.76	1042934.62	3	hranice VB
957	741247.49	1042941.66	3	hranice VB
958	741247.02	1042943.51	3	hranice VB
959	741243.67	1042950.91	3	hranice VB
960	741243.11	1042952.71	3	hranice VB
961	741239.61	1042959.98	3	hranice VB
962	741238.70	1042961.66	3	hranice VB
964	741236.56	1042976.34	6	hranice VB

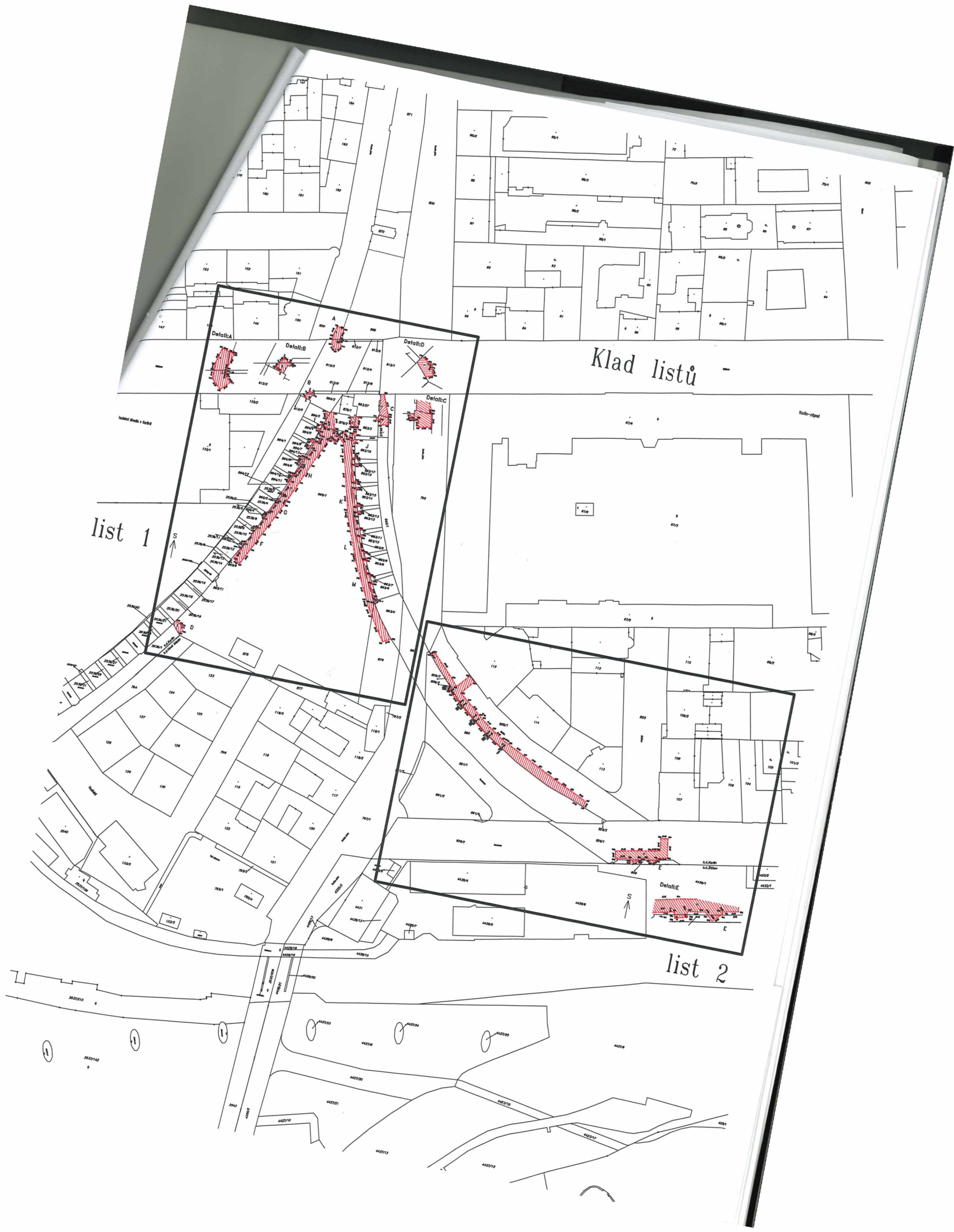

Klad listů

list 1

list 2

Detail:A

Detail:B

Detail:D

Detail:C

Detail:E

1

1

1

1

1

1

1

1

1

1



list 1



135/1

149

150

800

869

Detail:D

Detail:B

Detail:C

A

B

C

H

G

J

K

L

Povinná pulka

799

878

876

39/23

k.ú. Korlín

Nové Město

2539/1

Detail:F

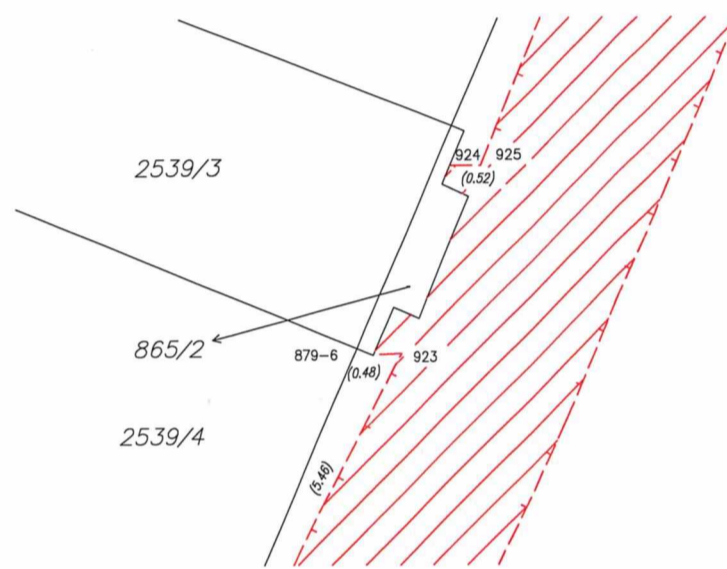

Detail:G

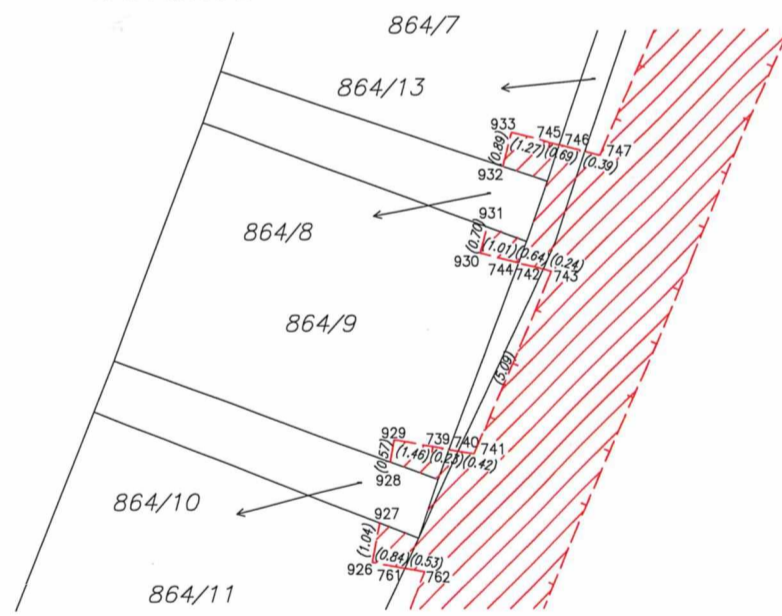

Detail:H

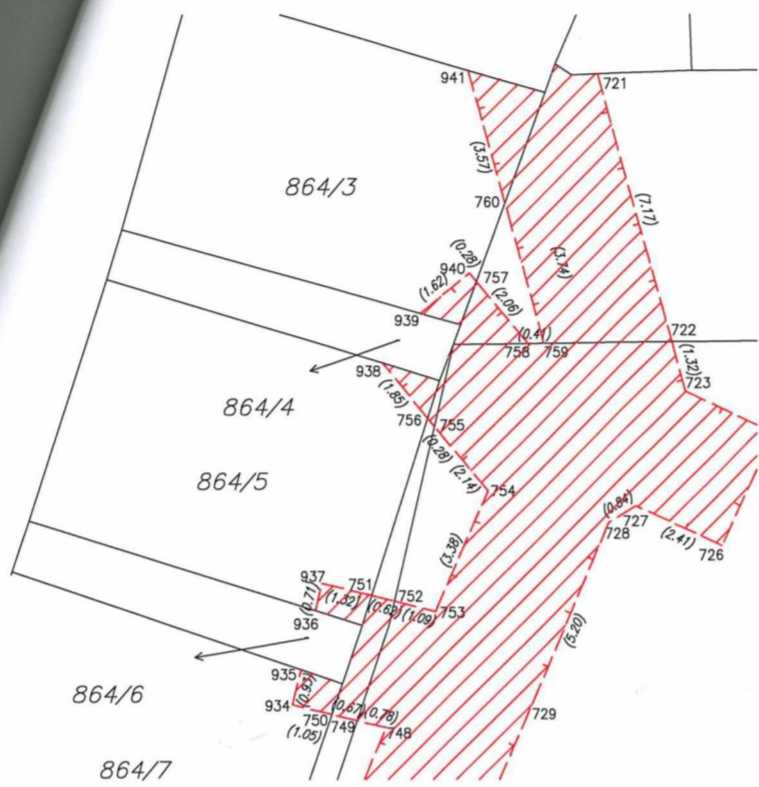

Detail:I

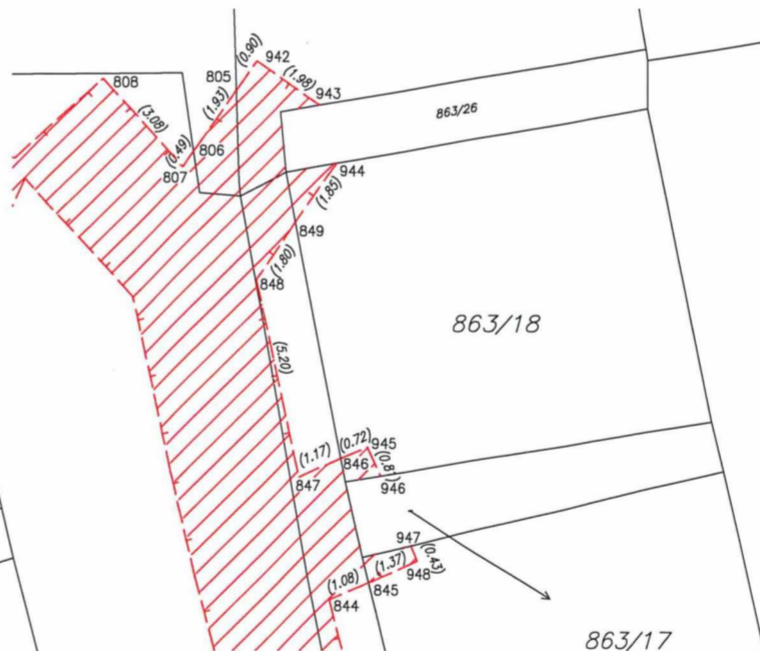

Detail:J

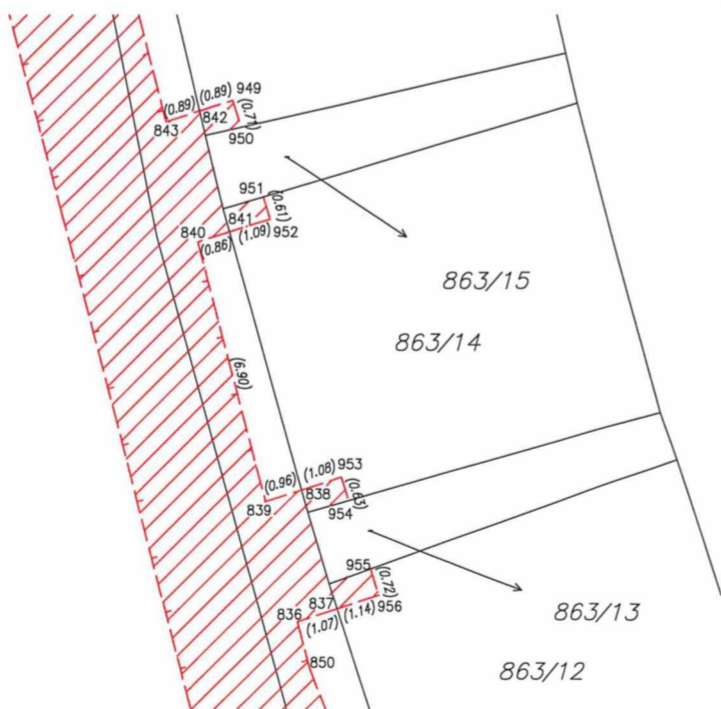

Detail:K

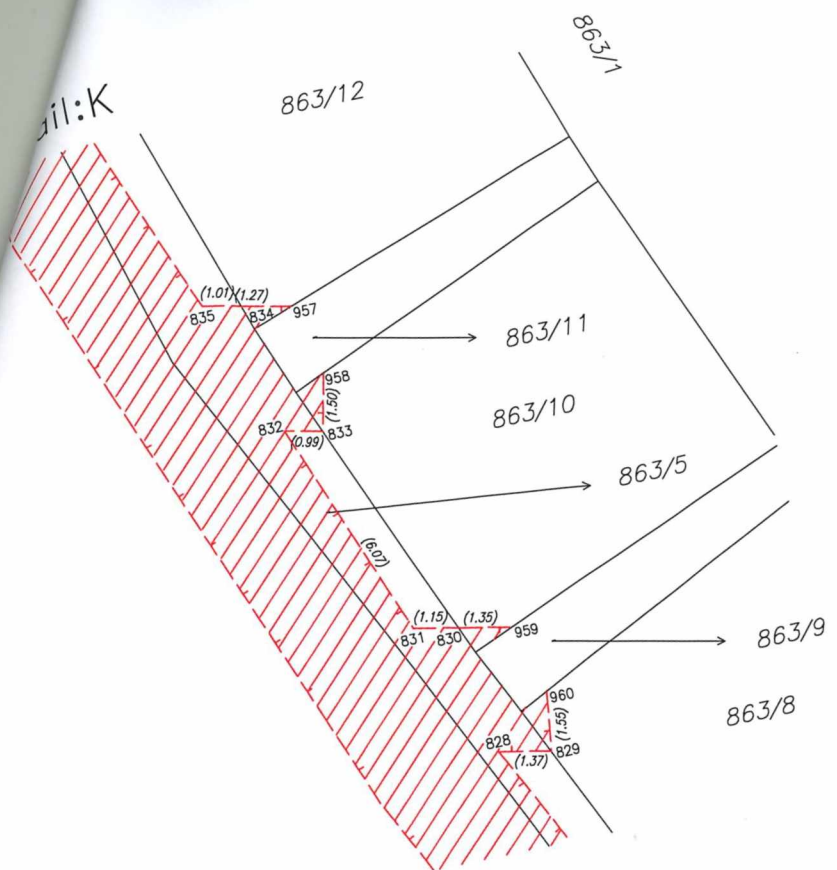

Detail:L

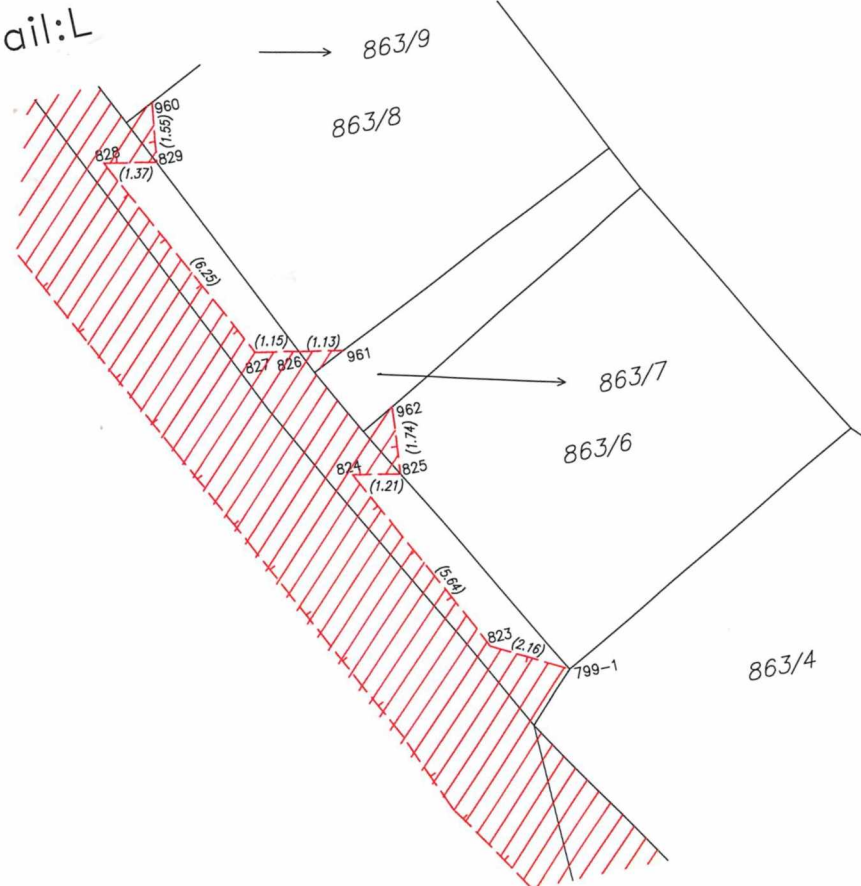

egrelliho viadu
22-SŽ-SSZ-O
00/71/049/20

NOSTI

zapsány
Karlín a obec
zemku ostatní plocha,
vi č. 212 pro katastrální území
sou vedené Katastrálním úřadem
pracovištěm Praha (dále

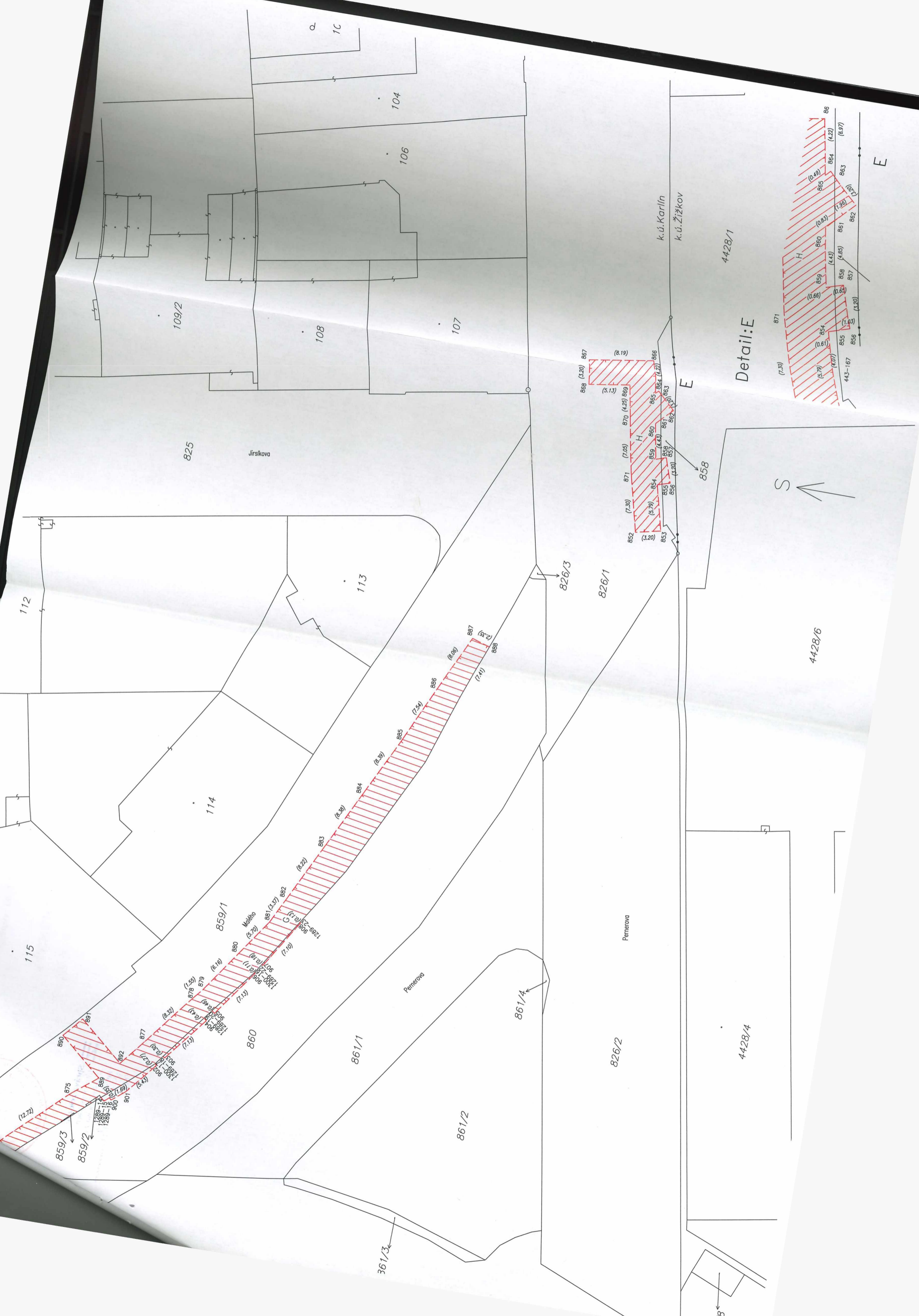

Detail:E

