

Smlouva o dílo

číslo 45 /2022

Smlouva uzavřená dle ust. zákona č. 89/2012 Sb., občanského zákoníku, v platném znění

1. Smluvní strany

Střední škola informatiky, poštovníctví a finančnictví Brno, příspěvková organizace

sídlo: Čichnova 982/23, 624 00 Brno

zastoupená ředitelkou Ing. Olgou Hölzlovou

IČ: 00380385, DIČ: CZ00380385

dále jen objednatel, popř. účastník smlouvy, smluvní strana

a

Ondřej Eliáš

sídlo: Komenského 572, Morkovice 76833

IČ: 70495581, DIČ: CZ7903284026

bank. spojení: 

dále jen zhotovitel, popř. účastník smlouvy, smluvní strana

2. Předmět a rozsah smlouvy

- 2.1. Zhotovitel se zavazuje na svůj náklad a nebezpečí objednateli provést malířské práce v areálu školy, jakož i předat doklady, které se k opravě vztahují a umožnit objednateli nabýt vlastnické právo. Objednatel se zavazuje převzít předmět smlouvy, který splňuje podmínky dle požadavků objednatele a nabídky zhotovitele (příloha č. 1 specifikace předmětu plnění) a zavazuje se zaplatit cenu dle této smlouvy.
- 2.2. Provedením se rozumí dodávka, provedení, předání a odevzdání předmětu smlouvy v ujednaném množství, jakosti a provedení.
- 2.3. Zhotovitel odpovídá za to, že dílo bude realizováno v rozsahu, kvalitě a s parametry, stanovenými touto smlouvou a s platnou legislativou České republiky. Zhotovitel předá objednateli doklady potřebné k převzetí a užívání předmětu smlouvy.
- 2.4. Účastníci smlouvy berou na vědomí, že objednatel se stane vlastníkem předmětu smlouvy okamžikem faktického předání a převzetí. Rovněž k přechodu nebezpečí škody na předmětu smlouvy dojde okamžikem jeho převzetím objednatelem.

3. Termín a místo plnění

- 3.1. Zhotovitel předá předmět smlouvy objednateli nejpozději **do 20. srpna 2022 a 31. října 2022 dle rozpisu.**
- 3.2. Místem plnění je areál školy na ulici Čichnova 982/23, 624 00 Brno, Jihomoravský kraj.

4. Průběžná kontrola

- 4.1. Objednatel má právo v průběhu provádění díla provádět průběžnou kontrolu provádění díla i místa provádění díla.

5. Cena

- 5.1. Výše sjednané ceny

Za předaný a převzatý předmět smlouvy se objednatel zavazuje zaplatit cenu v celkové výši:

Cena bez DPH 240.785,- Kč (dvěstěčtyřicettisícsetosmdesátpětkorun)

- 5.2. Dle § 92e Zákona 235/2004 Sb. v platném znění, je povinen výši daně doplnit a přiznat plátce, pro kterého je plnění uskutečněno.

- 5.3. Obsah ceny

5.3.1. Cena je oběma smluvními stranami sjednána v souladu s ustanovením § 2 zákona č. 526/1990 Sb., v platném znění o cenách, ve znění pozdějších předpisů. Sjednaná cena obsahuje veškeré náklady a zisk zhotovitele.

5.3.2. Zhotovitel nemá právo domáhat se zvýšení sjednané ceny z důvodů chyb v nabídce.

- 5.4. Podmínky pro změnu ceny

5.4.1. Sjednaná cena je cenou konečnou a nejvýše přípustnou.

6. Platební podmínky

- 6.1. Objednatel neposkytuje zálohu.

- 6.2. Faktura bude vystavena po předání a převzetí dokončeného předmětu smlouvy. Podmínkou pro úhradu faktury je předání a převzetí bezvadného předmětu smlouvy.

- 6.3. Fakturovány budou skutečně použité komponenty, montážní celky a provedené práce.

- 6.4. Objednatel se zavazuje uhradit fakturu zhotoviteli nejpozději do 30 dnů ode dne následujícího po dni doručení faktury.

- 6.5. Náležitosti daňových dokladů (faktur)

Faktury zhotovitele musí formou a obsahem odpovídat zákonu o účetnictví a zákonu o dani z přidané hodnoty a musí obsahovat:

- identifikační údaje objednatele včetně DIČ,
- identifikační údaje zhotovitele,
- název akce: „**Malířské práce 2022**“,
- popis obsahu účetního dokladu,

- datum vystavení,
- datum splatnosti,
- datum uskutečnění zdanitelného plnění,
- výši ceny,
- podpis odpovědné osoby zhotovitele,
- přílohu – předávací protokol.

6.6. Termín splnění povinnosti zaplatit

Peněžitý závazek (dluh) objednatele se považuje za splněný v den, kdy je dlužná částka připsána na účet zhotovitele.

7. Záruka

Záruční doba se stanoví v délce trvání 24 měsíců.

8. Odpovědnost za vady

V případě, že budou objednatelem po převzetí předmětu smlouvy na tomto zjištěny vady, má objednatel právo uplatnit vůči zhotoviteli nároky v souladu s ust. zákona č. 89/2012 Sb., občanský zákoník, v platném znění.

9. Závěrečná ustanovení

- 9.1. Obě smluvní strany shodně prohlašují, že si tuto smlouvu před jejím podpisem přečetly, že byla uzavřena po vzájemném projednání podle jejich pravé a svobodné vůle, určitě, vážně a srozumitelně, nikoliv v tísní a za nápadně nevýhodných podmínek.
- 9.2. Změny a doplňky této smlouvy lze činit pouze písemně číslovanými dodatky podepsanými oběma stranami.
- 9.3. Obě strany se zavazují neposkytovat text této smlouvy, informace které získají při činnosti podle této smlouvy, ani práva a závazky z této smlouvy plynoucí třetím subjektům, nad rámec svých povinností.
- 9.4. Ve věcech touto smlouvou výslovně neupravených se bude tento smluvní vztah řídit ustanoveními obecně závazných právních předpisů, zejména občanským zákoníkem a předpisy souvisejícími.
- 9.5. Jakýkoliv spor vzniklý z této smlouvy, pokud se jej nepodaří urovnat jednáním mezi smluvními stranami, bude rozhodnut k tomu věcně příslušným soudem, přičemž soudem místně příslušným k rozhodnutí bude na základě dohody smluvních stran soud určený podle sídla objednatele.
- 9.6. Smlouva nabývá platnosti dnem podpisu oprávněnými zástupci obou smluvních stran a účinnosti dnem vyvěšení v registru smluv.
- 9.7. Smlouva je vyhotovena ve dvou stejnopisech s platností originálu. Objednatel a zhotovitel obdrží jedno vyhotovení.
- 9.8. Smluvní strany se dohodly, že písemnosti touto smlouvou předpokládané (např. změny odpovědných osob, návrh na změny smlouvy, odstoupení od smlouvy, různé výzvy k plnění či placení) budou druhé smluvní straně zasílány výhradně doporučeným dopisem na adresu uvedenou v záhlaví této smlouvy. Nebude-li na této adrese zásilka úspěšně doručena či převzata druhou smluvní stranou

nebo nebude-li tato zásilka vyzvednuta v úložní době a držitel poštovní licence zásilku vrátí zpět, bude za úspěšné doručení, se všemi právními důsledky, považován třetí den ode dne prokazatelného odeslání zásilky.

- 9.9. Zhotovitel je povinen spolupůsobit při výkonu finanční kontroly prováděné v souvislosti s úhradou zboží nebo služeb z veřejných výdajů, tj. zhotovitel je povinen poskytnout požadované informace a dokumentaci zaměstnancům nebo zmocněncům pověřených orgánů a vytvořit kontrolním orgánům podmínky k provedení kontroly vztahující se k předmětu díla a poskytnout jim součinnost.

Přílohy: č.1 specifikace předmětu plnění

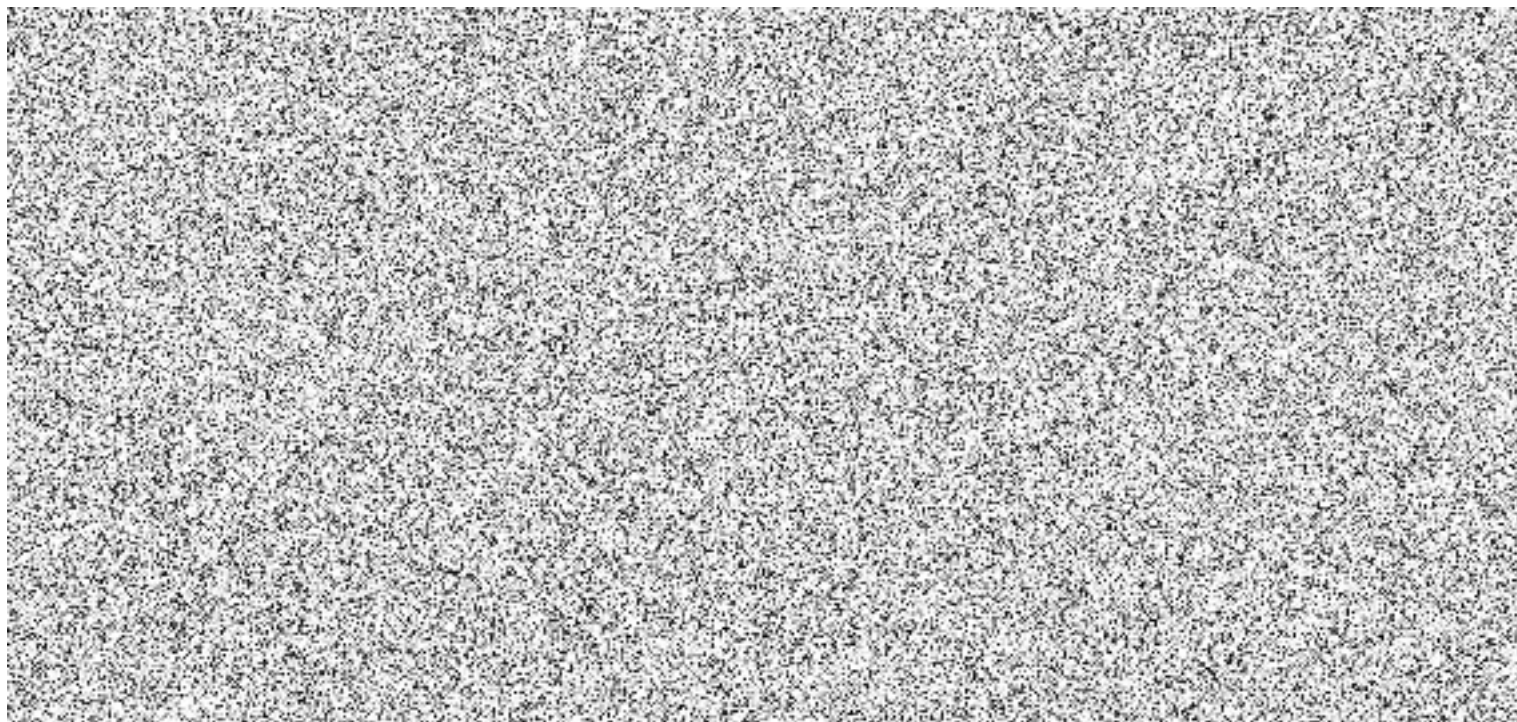

Příloha 1 - Specifikace předmětu plnění

Střední škola informatiky poštovníctví a finančnictví Brno, příspěvková organizace

Malířské práce 2022

Položka	Umístění	popis	m ² celkem	cena z m ² bez DPH	cena	poznámka	termín
1	A2/7	celé podlaží	966,00	35,00	33 810 Kč	vč. vychovatelny A2/711	20.08.202
2	A3/9	všechny chodbičky pokojů	140,00	35,00	4 900 Kč		31.10.202
4	A1	312, 313, 306, 307,314,309,906	875,00	35,00	30 625 Kč	jen pokoje	20.08.202
	A2	814, 813, 807, 405, 407, 408, 414, 305,412,808	1 500,00	35,00	52 500 Kč		20.08.202
	A3	801, 905, 913, 509, 609, 602, 409, 909	1 200,00	35,00	42 000 Kč		20.08.202
	A3/9, A3/5	chodba	520,00	45,00	23 400 Kč	+ olejový nátěr 92m2	31.10.202
8	WC+koupelny	budova A1/ 207, 208, 212, 213, 214, 405, 406, 412, 413, 505, 506, 507, 508, 512, 513, 514, 605, 606, 607, 608, 612, 613, 614, 705, 706, 707, 708, 712, 713, 714, 806, 807, 812, 813, 814, 906, 908, 914 budova A2/308, 312, 313	420,00	45,00	18 900 Kč	Opravy nerovností 70%, protiplísňová barva	20.08.202
	C	učebny 14, 15, 16, 17, 18	550,00	35,00	19 250 Kč		31.10.202
9	C	videoučebna	110,00	35,00	3 850 Kč	bělost min 92% (% BaSO ₄)	31.10.202
11	C - učebny: 25, 31, 39, 40, 43, 44, 45, 47, 48	Opravy malby	330,00	35,00	11 550 Kč	Opravy stěn v rozsahu 20 - 60 m ²	20.08.202

6

611,00

Celkem malování bez DPH	240 785 Kč
DPH	21% 50 565 Kč
Celkem malování s DPH	291 350 Kč

Požadavky na provedení malířských prací v areálu školy:

- Malování stěn a stropů bílou barvou. V případě koupelen a WC protiplísňovou.
- Bělost bílé barvy je požadována min. 77% (% BaSO₄), není-li určeno jinak

Do nabízené ceny zahrňte:

- zakrytí stavebních otvorů,
- opravu nerovností stěn (20% plochy, u WC a koupelen 70%),
- sestěhování a zakrytí nábytku a zařizovacích předmětů před malováním, umístění nábytku zpět.
- zakrytí podlahy
- práci, dopravu
- komplexní úklid po malování.

Malířské práce je možné provádět denně včetně víkendů - týká se všech položek.