**DODATEK Č. 3
KE SMLOUVĚ O DÍLO**

**„Realizace stavebních prací „Snížení energetické náročnosti areálu SOU
Hubálov (opakování II)“**

Číslo Objednatele 126/00069566/2020/3/2022
Číslo Dodavatele

TENTO DODATEK Č. 3 (dále jen „**Dodatek**“) **KE SMLOUVĚ O DÍLO** uzavřené dne 1. 12. 2020, (dále jen „**Smlouva**“) je uzavřen

MEZI SMLUVNÍMI STRANAMI, KTERÝMI JSOU:



Objednatel:

Střední odborné učiliště, Hubálov 17

se sídlem: Loukovec, Hubálov 17, 294 11 Loukov

zastoupený: Ing. Miroslavem Kolomazníkem, ředitelem

IČO: 00069566, DIČ: CZ00069566



dále jen „**objednatel**“

a

Dodavatel: EHM stavební CZ s.r.o.

sídlo: Na Rokytce 1032/24, 180 00 Praha 8

zastoupená: Martin Hajzler, jednatel



IČO: 019 72 197

DIČ: CZ01972197

zápis: Městský soud v Praze, C 214067

kontaktní osoba: Martin Hajzler, jednatel

tel.: 

dále jen „**dodavatel**“

uzavírají podle příslušných ustanovení občanského zákoníku

Článek I. Předmět Dodatku

1. V rámci provádění prací na díle „**Realizace stavebních prací „Snížení energetické náročnosti areálu SOU Hubálov (opakování II)“**“, byly zjištěny skutečnosti, které je nutné zohlednit změnou v projektu formou změnového listu. Detailní popisy změn jsou součástí Změnového listu č. 6, který jsou nedílnou součástí tohoto Dodatku č. 3 ke Smlouvě o dílo č. 126/00069566/2020.

2. Smluvní strany se dohodly na následujících změnách Smlouvy:

a) Vzhledem k zjištěným skutečnostem v průběhu realizace stavebních prací, popsanych ve Změnovém listu, který tvoří přílohu tohoto Dodatku, se původní znění čl. I., odst. 1.1. ruší a nahrazuje se tímto novým zněním:

*Dodavatel se zavazuje k provedení díla – stavby s názvem: „**Realizace stavebních prací „Snížení energetické náročnosti areálu SOU Hubálov (opakování II)“**“ podle projektové dokumentace vč. výkazu výměr, kterou vypracovala společnost ANITAS, s.r.o., IČO: 25755688, DIČ: CZ25755668, se sídlem Počernická 3410/1a Strašnice, Praha 10, PSČ: 108 00,, v rozsahu specifikovaném v oceněném výkazu výměr (položkovém rozpočtu), který tvoří přílohu této smlouvy a byl součástí nabídky dodavatele podané v rámci zadávacího řízení na výběr dodavatele předmětu díla, ve znění Změnových listů č. 1, 2, 3, 4, 5 a 6. Součástí provedení díla je i vypracování nezbytné výrobní a dílenské dokumentace.*

Místem plnění předmětu této smlouvy je objekt budov školy, a to budovy internátu s tělocvičnou a budovy kovárny a svařovny SOU Hubálov, v rozsahu projektové dokumentace a podle uvedeného výkazu výměr a požadovaného soupisu prací.

b) Vzhledem k zjištěným skutečnostem v průběhu realizace stavebních prací, popsanych ve Změnovém listu č. 6, který tvoří přílohu tohoto Dodatku, se původní znění čl. III., bod. 3.1. ruší a nahrazuje se tímto novým zněním:

*3.1. Cena za dílo dle článku I. smlouvy vychází z výsledku zadávacího řízení, z nabídkové ceny zhotovitele a tato je sjednána v souladu se zákonem č. 526/1990 Sb., o cenách, ve znění pozdějších předpisů, v celkové výši **36 768 728,40 Kč bez DPH**, a to jako cena nejvýše přípustná. K této ceně za dílo bude zhotovitelem účtována v souladu se zákonem č. 235/2004 Sb., o dani z přidané hodnoty, v platném znění, DPH ve výši **7 721 432,96 Kč**.*

*Celková cena za dílo včetně DPH činí **44 490 161,36 Kč***

*Nedílnou součástí smlouvy je oceněný výkaz výměr uvedený v **příloze č. 3** ve znění Změnových listů č. 1-5, které tvoří přílohu č. 1 Dodatku č. 1 a Změnového listu č. 6, který tvoří přílohu č. 1 k Dodatku č. 3. Celkové ceny položek (a jejich kalkulací s oceněným množstvím či rozsahem dané položky stanovené jednotkové ceny daných položek) uvedené v oceněném výkazu výměr jsou pevné a platné po celou dobu realizace díla. Jednotlivé položky oceněného výkazu výměr v sobě zahrnují i práce a dodávky tam výslovně nepojmenované, jejichž provedení či dodání je pro řádnou realizaci a dokončení dané položky oceněného výkazu výměr při odborné péči zhotovitele nutno předvídat a v odborných kruzích jsou považovány za její součást.*

3. Rekapitulace změny ceny díla dle Smlouvy s ohledem na tento Dodatek.

Původní cena za dílo dle Smlouvy činila 31 204 386,43 Kč bez DPH, tedy 37 757 307,58 Kč s DPH. Dodatkem č. 1 byla cena navýšena o 3.679.456,38 Kč bez DPH. Cena za dílo dle Smlouvy ve znění Dodatku č. 1 tedy činila 34 883 842,81 Kč bez DPH, 42 209 449,80 Kč s DPH. Dodatkem č. 2 byl prodloužen termín dokončení díla. Tímto Dodatkem je cena za dílo dle Smlouvy navýšena o 1 884 885,59 Kč bez DPH, nová cena za dílo dle Smlouvy ve znění dodatku č. 3 činí 36 768 728,40 Kč bez DPH, tedy 44 490 161,36 Kč s DPH

	cena bez DPH	DPH 21%	cena vč. DPH
Smlouva o dílo	31 204 386,43 Kč	6 552 921,15 Kč	37 757 307,58 Kč
Dodatek č. 1	3 679 456,38 Kč		
Dodatek č. 2	Bez vlivu na cenu		
Dodatek č. 3	1 884 885,59 Kč		
Celková cena díla	36 768 728,40 Kč	7 721 432,96 Kč	44 490 161,36 Kč

Článek II.

1. Ostatní ujednání Smlouvy zůstávají nezměněna.
2. Tento Dodatek se uzavírá v souladu s § 222, odst. 4 zákona č. 134/2016 Sb., o zadávání veřejných zakázek.
3. Tento Dodatek je vyhotoven v elektronickém originálu, který obdrží každá se smluvních stran.
4. Tento Dodatek nabývá platnost dnem podpisu oběma smluvními stranami, účinnosti nabývá dnem zveřejnění v registru smluv, které provede Objednatel.
5. Uzavření tohoto Dodatku bylo schváleno Usnesením č. 050-19/2022/RK ze dne 12.5.2022

Přílohy:

- 1) Změnový list č. 6

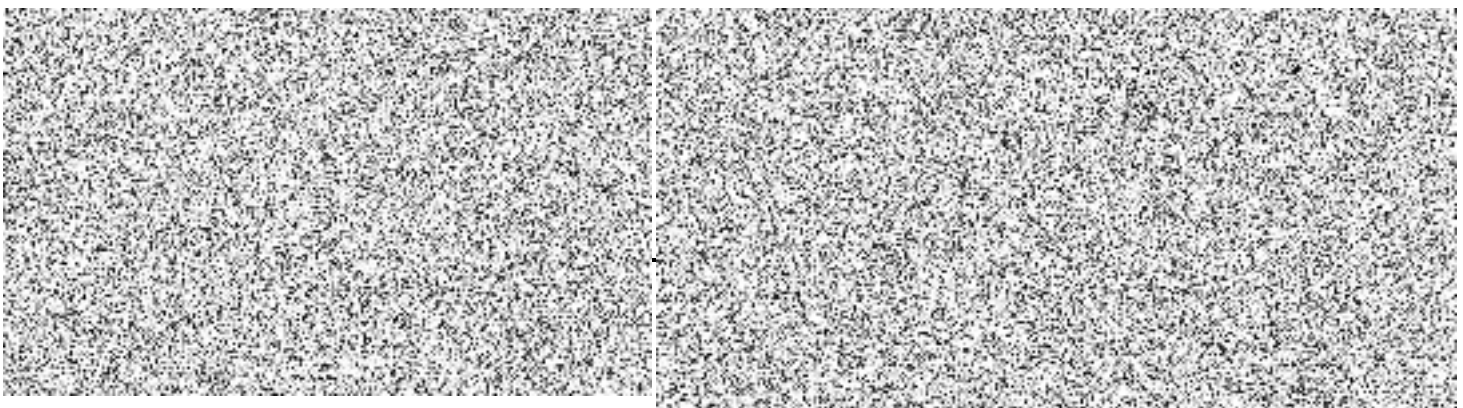

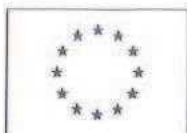

EVROPSKÁ UNIE
Evropský fond pro regionální rozvoj
Operační program Životní prostředí



STÁTNÍ FOND
ŽIVOTNÍHO PROSTŘEDÍ
ČESKÉ REPUBLIKY

FORMULÁŘ PRO OHLÁŠENÍ ZMĚN STAVBY č.06

„Realizace stavebních prací „Snížení energetické náročnosti areálu SOU Hubálov (opakování II)“

Určeno: Střední odborné učiliště, Hubálov 17, 294 11 Loukov
Ing. Miroslav Kolomazník, ředitel

Číslo SoD: 126/00069566/2020

Termín plnění: do 17. kalendářních měsíců ode dne předání staveniště

Celková cena díla:	bez DPH Smlouva o dílo	31 204 386,43 Kč
	Dodatek č. 1 – ZL č. 01-05	3 679 456,38 Kč
	bez DPH vícepráce č. 01	591 387,35 Kč
	bez DPH vícepráce č. 02	44 962,63 Kč
	bez DPH vícepráce č. 03	177 410,56 Kč
	bez DPH vícepráce č. 04	144 626,54 Kč
	bez DPH vícepráce č. 05	39 329,45 Kč
	bez DPH vícepráce č. 06	444 159,39 Kč
	bez DPH vícepráce č. 07	263 715,60 Kč
	bez DPH vícepráce č. 08	114 252,19 Kč
	bez DPH vícepráce č. 09	65 041,88 Kč
	celkem bez DPH ZL č. 06	1 884 885,59 Kč
	Cena celkem včetně dodatků č. 1 a 2	36 768 728,40 Kč

Dodavatel: EMH stavební CZ s.r.o., Na Rokytce 1032/24, Libeň, 180 00 Praha 8

IČO: 01972197

Oprávněná osoba: Martin Hajzler, jednatel



Popis předmětu informace: vícepráce



Popis problému:

1.) Svařovna – změna dispozice soc. zařízení

Na požadavek investora vypracoval generální projektant novou projektovou dokumentaci dispozice sociálního zařízení. Jedná se o změnu příček a vnitřních zdí a na to navazující ZTI, ÚT, elektroinstalace a další řemesla.

2.) Chodník u tělocvičny (Domov mládeže)

Z důvodu zvýšení stability svahu v tělocvičny, bylo po konzultaci s projektantem rozhodnuto o rozšíření chodníku z 0,5m na 2m.

3.) Podpěra stropu ve strojovně VZT (Domov mládeže)

Při sondě pro bourání stropu pro VZT byl zjištěn strop železobetonový ze spirol a bylo nutné ho podepřít, aby se VZT mohla provést dle PD. Proto statik navrhl a zhotovitel provedl podepření z ocelových nosníků.

4.) Chyba projektu (Domov mládeže)

Podpěrná konstrukce solárních panelů na střeše tělocvičny lze osadit na nosnou konstrukci pouze za dodávky a montáže nosníků 80x80x4. V PD je otevírání dveří do kotelny, tudíž pro kontrole TDI je nutné jej obrátit směrem z kotelny. V kotelně chybí potrubí s izolací.

5.) Přeložka kabelu u garáže (Svařovna)

Při výkopových pracích pro přeložku v pojistkově skříni nebyl nalezen výchozí kabel pro garáže. Muselo dojít k výkopovým a montážním pracím ve větším rozsahu aby byl nalezen a napojen.

6.) Svařovna – práce neobsažené v rozpočtu

Při stavebních pracích bylo zjištěno několik prací, které projekt neobsahoval jako například špatný stav omítek, které opadaly v kotelně a svařovně, zateplení soklu soc. zařízení, nedostatečná pevnost podlahového polystyrenu, více vrstev asfaltových pásů na střeše svařovny, chybějící délky potrubí ústředního vytápění a plynovodu.

Pol. 1 Stěna mezi soc. zařízeními je nerovná, svislá odchylka na 2,4 m je 70 mm. Je nutné ji vyrovnat.

Pol. 2 V kovárně jsou zdegradované a zasolené vnitřní omítky, proto je nutné dle technika odstranit a provést nové sanační.

Pol. 3 V dílně a svařovně jsou omítky částečně porušené, z cca 25 procent. Je nutné je opravit a celoplošně přeštukovat.

Pol. 4 a 5 Sokl soc. zařízení není zateplen, a proto je nutné ho opatřit extrudovaným polystyrenem a povrchovou úpravou.

Pol. 7 Pod falcovým plechem střechy svařovny bylo 6 vrstev asfaltových pásů. Tři jsou v VCP 1.

Pol. 8 a 9 V rozpočtu chybí ocelové potrubí DN 25 pro rozvody ústředního vytápění.

Pol. 10 až 16 V půdorysu plynovodu je část potrubí v DN 90, v rozpočtu je vše v DN 63. Je spočítán rozdíl.

7.) Svařovna – sjednané práce

Po místním šetření KHS bylo na její požadavek doplněno okno do denní místnosti v místě mezi kanceláří svařovny. Dále byla provedena úprava rozvodů SLP a doplnění denního osvětlení. Na požadavek technika BOZP byla provedena úprava rozvaděče tak, aby vyhovoval novým požadavkům BOZP.

Po místním šetření technikem PBR bylo doplněno obložení dřevěných nosných sloupů sádkokartonem a to z důvodu zvýšení ochrany těchto sloupů. Dále byla provedena úprava nosné konstrukce vrat taktéž z důvodu úpravy PBR a ze stejného důvodu byl snížen počet světlíků.



8.) Svařovna – záměna těles

Projektantem původně navrhovaná litinová tělesa ústředního vytápění se již nevyrábí, a proto projektant navrhl tělesa nová se stejným výkonem.

9.) Svařovna – hliníkové dveře

Z důvodu úpravy PBŘ musí být do svařovny dodány hliníkové dveře, které vyhovují novému požárně bezpečnostnímu řešení.

Čeho se dodavatel domáhá: uznání víceprací a prodloužení termínu o 2 měsíce na základě navýšení objemu prací.

Datum, podpis oprávněné osoby:

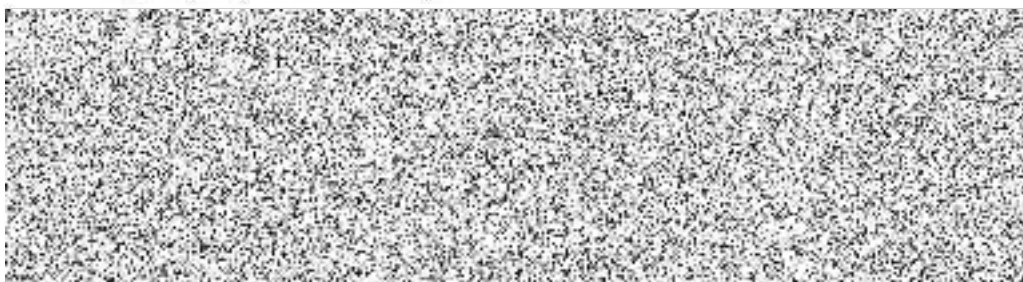

Datum, potvrzení převzetí podatelny objednatele:

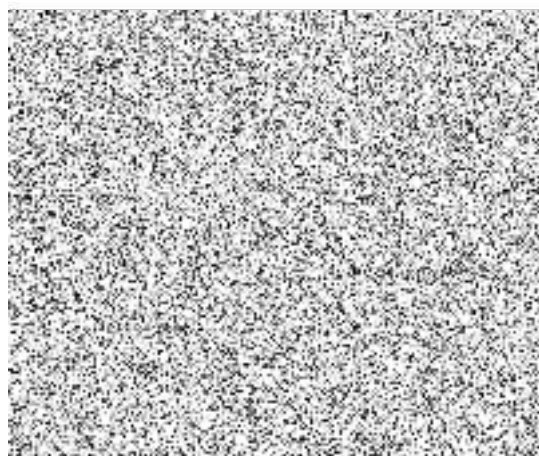

REKAPITULACE STAVBY

Kód: 2101-3
Stavba: Hubálov - VÍCEPRÁCE 2

KSO:
Místo:

CC-CZ:
Datum: 08.03.2022

Zadavatel:

IC:
DIČ:

Zhotovitel:

IC:
DIČ:

Projektant:

IC:
DIČ:

Zpracovatel:

IC:
DIČ:

Poznámka:

Cena bez DPH			1 884 885,59
DPH základní	Sazba daně 21,00%	Základ daně 1 884 885,59	Výše daně 395 825,97
snižená	15,00%	0,00	0,00
Cena s DPH v CZK			2 280 711,56

Projektant

Zpracovatel

Datum a podpis:

Razítko

Datum a podpis:

Razítko

Objednavatel

Zhotovitel

Datum a podpis:

Razítko

Datum a podpis:

Razítko

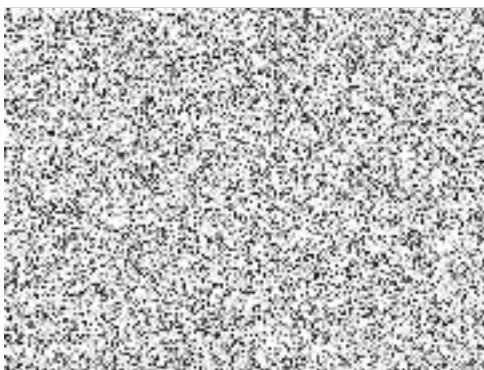

REKAPITULACE OBJEKTŮ STAVBY A SOUPISŮ PRACÍ

Kód: 2101-3

Stavba: Hubálov - VÍCEPRÁCE 2

Místo:

Datum:

08.03.2022

Zadavatel:

Projektant:

Zhotovitel:

Zpracovatel:

Kód	Popis	Cena bez DPH [CZK]	Cena s DPH [CZK]
Náklady z rozpočtů - Změnový list č. 06		1 884 885,59	2 280 711,56
01	Svařovna – změna dispozice soc. zařízení	591 387,35	715 578,69
02	Chodník u tělocvičny (Domov mládeže)	44 962,63	54 404,78
03	Podpěra stropu ve strojovně VZT (Domov mládeže)	177 410,56	194 780,23
04	Chyba projektu (Domov mládeže)	144 626,54	174 998,11
05	Přeložka kabelu u garáže (Svařovna)	39 329,45	47 588,63
06	Svařovna – práce neobsažené v rozpočtu	444 159,39	537 432,86
07	Svařovna – sjednané práce	263 715,60	319 095,88
08	Svařovna – záměna těles	114 252,19	138 245,15
09	Svařovna – hliníkové dveře	65 041,88	78 700,67

KRYCÍ LIST SOUPISU PRACÍ

Stavba:

Hubálov - VÍCEPRÁCE 2

Objekt:

01 - Svařovna – změna dispozice soc. zařízení

KSO:

Místo:

CC-CZ:

Datum:

08.03.2022

Zadavatel:

IC:

DIČ:

Zhotovitel:

IC:

DIČ:

Projektant:

IC:

DIČ:

Zpracovatel:

IC:

DIČ:

Poznámka:

Cena bez DPH

591 387,35

DPH základní
snížená

Základ daně

591 387,35

Sazba daně

21,00%

Výše daně

124 191,34

0,00

15,00%

0,00

Cena s DPH

v CZK

715 578,69

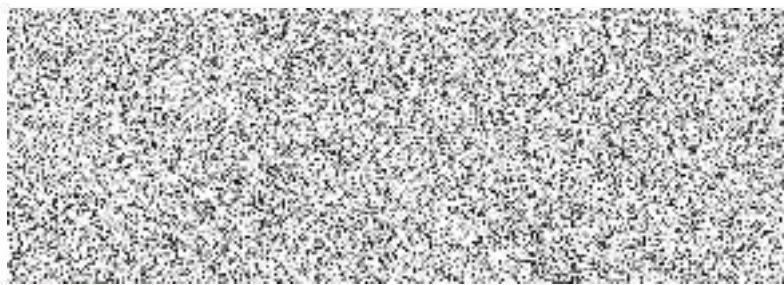

Zpracovatel

Datum a podpis:

Razítko

Datum a podpis:

Razítko

Objednavatel



Datum a podpis:

Razítko

Zhotovitel



Datum a podpis:

Razítko

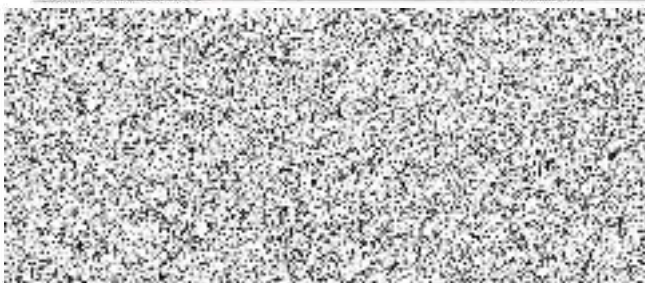

REKAPITULACE ČLENĚNÍ SOUPISU PRACÍ

Stavba: Hubálov - VÍCEPRÁCE 2
Objekt: 01 - Svařovna – změna dispozice soc. zařízení

Místo: Datum: 08.03.2022
Zadavatel: Projektant:
Zhotovitel: Zpracovatel:

Kód dílu - Popis	Cena celkem [CZK]
Náklady ze soupisu prací	591 387,35
HSV - Práce a dodávky HSV	298 584,62
2 - Zakládání	75 091,64
3 - Svislé a kompletní konstrukce	202 893,29
6 - Úpravy povrchů, podlahy a osazování výplní	15 327,13
998 - Přesun hmot	5 272,56
PSV - Práce a dodávky PSV	292 802,73
713 - Izolace tepelné	21 965,77
725 - Zdravotechnika - zařizovací předměty	90 214,54
726 - Zdravotechnika - předstěnové instalace	57 934,43
763 - Konstrukce suché výstavby	15 254,85
766 - Konstrukce truhlářské	4 191,22
771 - Podlahy z dlaždic	17 501,63
781 - Dokončovací práce - obklady	48 905,38
783 - Dokončovací práce - nátěry	328,85
784 - Dokončovací práce - malby a tapety	3 150,90

SOUPIS PRACÍ

Stavba:

Zadavatel:
Zhotovitel:

Projektant:
Zpracovatel:

PČ	Typ	Kód	Popis	MJ	Množství	J.cena [CZK]	Cena celkem [CZK]
Náklady soupisu celkem							591 387,35
D	D	HSV	Práce a dodávky HSV				298 584,62
D	D	2	Zakládání				75 091,64
1	SoD SO 02.1	273313611	Základové desky z betonu tř. C 16/20	m3	8,879	2 919,09	25 918,60
2	SoD SO 02.1	273351121	Zřízení bednění základových desek	m2	24,360	478,50	11 656,26
3	SoD SO 02.1	273351122	Odstranění bednění základových desek	m2	24,360	117,33	2 858,16
4	SoD SO 02.1	273362021	Výztuž základových desek svařovanými sítěmi Kari	t	0,987	35 125,79	34 658,62
D	D	3	Svislé a kompletní konstrukce				202 893,29
5	SoD SO 02.1	311235151	Zdivo jednovrstvé z cihel broušených do P10 na tenkovrstvou maltu tl 300 mm	m2	9,662	1 195,00	11 546,09
6	SoD SO 02.1	317168012	Překlad keramický plochý š 115 mm dl 1250 mm	kus	4,000	304,00	1 216,00
7	SoD SO 02.1	317168052	Překlad keramický vysoký v 238 mm dl 1250 mm	kus	1,000	440,00	440,00
8	SoD SO 02.1	317998110	Tepelná izolace mezi překlady v 24 cm z polystyrénu tl do 30 mm	m	4,360	44,22	192,80
9	SoD SO 02.1	342244201	Příčka z cihel broušených na tenkovrstvou maltu tloušťky 80 mm	m2	14,850	615,00	9 132,75
10	URS	342244211	Příčka z cihel broušených na tenkovrstvou maltu tloušťky 115 mm	m2	86,950	885,00	76 950,75
11	URS	346272236	Přízdívka z pórabetonových tvárnic tl 100 mm	m2	7,680	758,00	5 821,44
12	SoD SO 02.1	417238233	Obezdivka věnce jednostranná věncovkou keramickou v přes 210 do 250 mm bez tepelné izolace	m	23,850	200,00	4 770,00
13	SoD SO 02.1	417238234	Obezdivka věnce jednostranná věncovkou keramickou v přes 250 do 290 mm bez tepelné izolace	m	42,000	220,00	9 240,00
14	SoD SO 02.1	417321414	Ztužující pásy a věnce ze ŽB tř. C 20/25	m3	9,426	3 564,69	33 600,77
15	SoD SO 02.1	417351115	Zřízení bednění ztužujících věnců	m2	18,894	483,43	9 133,93
16	SoD SO 02.1	417351116	Odstranění bednění ztužujících věnců	m2	18,894	122,16	2 308,09
17	SoD SO 02.1	417361821	Výztuž ztužujících pásů a věnců betonářskou ocelí 10 505	t	0,968	39 814,74	38 540,67
D	D	6	Upravy povrchů, podlahy a osazování výplní				15 327,13
18	SoD SO 02.1	612131101	Cementový postřík vnitřních stěn nanášený celoplošně ručně	m2	31,545	69,16	2 181,65
19	SoD SO 02.1	612321111	Vápenocementová omítka hrubá jednovrstvá zatřená vnitřních stěn nanášená ručně	m2	42,022	170,00	7 143,74
20	SoD SO 02.1	612321141	Vápenocementová omítka štuková dvouvrstvá vnitřních stěn nanášená ručně	m2	5,360	281,00	1 506,16
21	SoD SO 02.1	612321191	Příplatek k vápenocementové omítce vnitřních stěn za každých dalších 5 mm tloušťky ručně	m2	34,022	55,90	1 901,83
22	SoD SO 02.1	634111114	Obvodová dilatace pružnou těsnicí páskou v 100 mm mezi stěnou a mazaninou	m	17,300	70,63	1 221,90
23	SoD SO 02.1	642942611	Osazování zárubní nebo rámu dveřních kovových do 2,5 m2 na montážní pěnu	kus	1,000	461,85	461,85
24	SoD SO 02.1	553311150	zárubeň ocelová pro běžné zdění H 110 700 L/P	kus	1,000	910,00	910,00
D	D	998	Přesun hmot				5 272,56
25	SoD SO 02.1	998011002	Přesun hmot pro budovy zděné v do 12 m	t	19,856	265,54	5 272,56
D	D	PSV	Práce a dodávky PSV				292 802,73
D	D	713	Izolace tepelné				21 965,77
26	URS	713121111	Montáž izolace tepelné podlah volně kladenými rohožemi, pásy, dílci, deskami 1 vrstva	m2	74,500	25,20	1 877,40
27	URS	28372309	deska EPS 100 pro konstrukce s běžným zatížením $\lambda=0,037$ tl 100mm	m2	75,990	264,00	20 061,36
28	SoD SO 02.1	998713102	Přesun hmot tonážní pro izolace tepelné v objektech v do 12 m	t	0,024	1 125,51	27,01
D	D	721	Zdravotechnika - vnitřní kanalizace				22 851,91
29	URS	721174005	Potrubí kanalizační z PP svodné DN 110	m	14,600	697,00	10 176,20
30	URS	721174007	Potrubí kanalizační z PP svodné DN 160	m	3,800	1 420,00	5 396,00
31	SoD SO 02.1	721174043	Potrubí kanalizační z PP přípojovací DN 50	m	2,800	362,25	1 014,30
32	URS	721174044	Potrubí kanalizační z PP přípojovací DN 75	m	9,300	593,00	5 514,90
33	SoD SO 02.1	721194104	Vyvedení a upevnění odpadních výpustek DN 40	kus	2,000	64,05	128,10
34	SoD SO 02.1	721194105	Vyvedení a upevnění odpadních výpustek DN 50	kus	1,000	73,50	73,50
35	SoD SO 02.1	721194109	Vyvedení a upevnění odpadních výpustek DN 100	kus	3,000	107,10	321,30
36	SoD SO 02.1	721290111	Zkouška těsnosti potrubí kanalizace vodou do DN 125	m	7,200	21,00	151,20

D	3	Svislé a kompletní konstrukce			202 893,29		
37	ÚRS	721290112	Zkouška těsnosti potrubí kanalizace vodou DN 150/DN 200	m	2,000	34,50	69,00
38	SoD SO 02.1	998721102	Přesun hmot tonážní pro vnitřní kanalizace v objektech v do 12 m	t	0,012	617,40	7,41
D	722	Zdravotechnika - vnitřní vodovod			10 503,25		
39	ÚRS	722174001	Potrubí vodovodní plastové PPR svar polyfúze PN 16 D 16x2,2 mm	m	8,000	352,00	2 816,00
40	SoD SO 02.1	722174002	Potrubí vodovodní plastové PPR svar polyfúze PN 16 D 20 x 2,8 mm	m	8,600	265,65	2 284,59
41	SoD SO 02.1	722181231	Ochrana vodovodního potrubí přilepenými termoizolačními trubecemi z PE tl do 13 mm DN do 22 mm	m	5,600	64,05	358,68
42	SoD SO 02.1	722181241	Ochrana vodovodního potrubí přilepenými termoizolačními trubecemi z PE tl do 20 mm DN do 22 mm	m	11,000	85,05	935,55
43	SoD SO 02.1	722190401	Vyvedení a upevnění výpustku do DN 25	kus	4,000	177,45	709,80
44	SoD SO 02.1	722220121	Nástěnka pro baterii G 1/2 s jedním závitem	pár	2,000	368,55	737,10
45	SoD SO 02.1	722290215	Zkouška těsnosti vodovodního potrubí hrdlového nebo přírubového do DN 100	m	16,600	117,60	1 952,16
46	SoD SO 02.1	722290226	Zkouška těsnosti vodovodního potrubí závitového do DN 50	m	16,600	42,00	697,20
47	SoD SO 02.1	998722102	Přesun hmot tonážní pro vnitřní vodovod v objektech v do 12 m	t	0,022	553,35	12,17
D	725	Zdravotechnika - zařizovací předměty			90 214,54		
48	ÚRS	725112022	Klozet keramický závěsný na nosné stěny s hlubokým splachováním odpad vodorovný	soubor	4,000	5 060,00	20 240,00
49	ÚRS	725121525	Pisoárový záchodek automatický s radarovým senzorem	soubor	2,000	12 200,00	24 400,00
50	SoD SO 02.1	725211602	Umyvadlo keramické připevněné na stěnu šrouby bílé bez krytu na sifon 550 mm	soubor	1,000	2 446,50	2 446,50
51	ÚRS	725244103	Dveře sprchové rámové se skleněnou výplní tl. 5 mm otvíravé jednokřídlové do niky na vaničku šířky 900 mm	soubor	1,000	8 360,00	8 360,00
52	ÚRS	725331111	Výlevka bez výtokových armatur keramická se sklopnou plastovou mřížkou 500 mm	soubor	2,000	6 450,00	12 900,00
53	ÚRS	725532114	Elektrický ohříváč zásobníkový akumulací závěsný svislý 80 l / 3 kW	soubor	1,000	15 900,00	15 900,00
54	ÚRS	725813111	Ventil rohový bez připojovací trubičky nebo flexi hadičky G 1/2	soubor	2,000	255,00	510,00
55	SoD SO 02.1	725821312	Baterie dřezová nástěnná páková s otáčivým kulatým ústím a délkou ramínka 300 mm	soubor	1,000	3 559,50	3 559,50
56	SoD SO 02.1	725822611	Baterie umyvadlová stojánková páková bez výpustí	soubor	1,000	1 858,50	1 858,50
57	SoD SO 02.1	998725102	Přesun hmot tonážní pro zařizovací předměty v objektech v do 12 m	t	0,062	645,75	40,04
D	726	Zdravotechnika - předstěnové instalace			57 934,43		
58	kalk	726111012-R	Instalační předstěna - pro výlevku do masivní zděné kce	soubor	2,000	9 850,00	19 700,00
59	ÚRS	726111031	Instalační předstěna - klozet s ovládním zepředu v 1080 mm závěsný do masivní zděné kce	soubor	4,000	9 550,00	38 200,00
60	ÚRS	998726111	Přesun hmot tonážní pro instalační prefabrikáty v objektech v do 6 m	t	0,045	765,00	34,43
D	763	Konstrukce suché výstavby			15 254,85		
61	SoD SO 02.1	763131452	SDK podhled deska 1xH2 12,5 Tl 100 mm dvouvrstvá spodní kce profil CD+UD	m2	12,460	1 209,70	15 072,86
62	SoD SO 02.1	998763302	Přesun hmot tonážní pro sádkartonové konstrukce v objektech v do 12 m	t	0,211	862,50	181,99
D	766	Konstrukce truhlářské			4 191,22		
63	SoD SO 02.1	766660001	Montáž dveřních křídel otvíravých 1křídlových š do 0,8 m do ocelové zárubně	kus	1,000	804,00	804,00
64	SoD SO 02.1	611601580	dveře dřevěné vnitřní hladké plně 1křídlové standardní provedení 70x197cm	kus	1,000	2 640,00	2 640,00
65	SoD SO 02.1	766660722	Montáž dveřního kování - zámku	kus	1,000	246,00	246,00
66	SoD SO 02.1	5491461-R	klika včetně rozet a montážního materiálu s podílem kování na WC	kus	1,000	480,00	480,00
67	SoD SO 02.1	998766102	Přesun hmot tonážní pro konstrukce truhlářské v objektech v do 12 m	t	0,017	1 248,00	21,22
D	771	Podlahy z dlaždic			17 501,63		
68	SoD SO 02.1	771591115	Podlahy spárování silikonem	m	6,680	84,40	563,79
69	SoD SO 02.1	7715912-R	D+M systémová izolace pod dlažbu	m2	3,800	580,00	2 204,00
70	ÚRS	771591415	Liniové odvodnění v úrovni podlahy s H nebo V odtokem s rámem a roštem délky 900 mm	kus	1,000	14 600,00	14 600,00
71	SoD SO 02.1	998771102	Přesun hmot tonážní pro podlahy z dlaždic v objektech v do 12 m	t	0,119	1 124,70	133,84
D	781	Dokončovací práce - obklady			48 905,38		
71	SoD SO 02.1	781474115	Montáž obkladů vnitřních keramických hladkých do 25 ks/m2 lepených flexibilním lepidlem	m2	38,850	705,30	27 400,91

D		3	Svislé a kompletní konstrukce				202 893,29
72	SoD SO 02.1	59761039	obkládačky keramické koupelňové (bílé i barevné) přes 22 do 25 ks/m ²	m ²	42,735	300,00	12 820,50
73	SoD SO 02.1	781479195	Příplatek k montáži obkladů vnitřních keramických hladkých za spárování bílým cementem	m ²	33,022	55,20	1 822,81
74	SoD SO 01.1	781494111	Plastové profily rohové lepené flexibilním lepidlem	m	24,920	148,00	3 688,16
75	SoD SO 02.1	781494511	Plastové profily ukončovaci lepené flexibilním lepidlem	m	19,120	107,90	2 063,05
76	SoD SO 02.1	781495111	Penetrace podkladu vnitřních obkladů	m ²	33,022	12,70	419,38
77	SoD SO 02.1	998781102	Přesun hmot tonážní pro obklady keramické v objektech v do 12 m	t	0,614	1 124,70	690,57
D		783	Dokončovací práce - nátěry				328,85
78	SoD SO 02.1	783301313	Odmaštění zámečnických konstrukcí ředidlovým odmašťovačem	m ²	1,044	18,00	18,79
79	SoD SO 02.1	783315101	Mezinátěr jednonásobný syntetický standardní zámečnických konstrukcí	m ²	1,044	121,00	126,32
80	SoD SO 02.1	783317101	Krycí jednonásobný syntetický standardní nátěr zámečnických konstrukcí	m ²	1,044	176,00	183,74
D		784	Dokončovací práce - malby a tapety				3 150,90
81	SoD SO 02.1	784181121	Hloubková jednonásobná penetrace podkladu v místnostech výšky do 3,80 m	m ²	47,382	16,50	781,80
82	SoD SO 02.1	784221101	Dvounásobné bílé malby ze směsí za sucha dobře otěruvzdorných v místnostech do 3,80 m	m ²	47,382	50,00	2 369,10

KRYCÍ LIST SOUPISU PRACÍ

Stavba:

Hubálov - VÍCEPRÁCE 2

Objekt:

02 Chodník u tělocvičny (Domov mládeže)

KSO:

Místo:

CC-CZ:

Datum:

08.03.2022

Zadavatel:

IČ:

DIČ:

Zhotovitel:

IČ:

DIČ:

Projektant:

IČ:

DIČ:

Zpracovatel:

IČ:

DIČ:

Poznámka:

Cena bez DPH

44 962,63

DPH	základní snížená	Základ daně	Sazba daně	Výše daně
		44 962,63	21,00%	9 442,15
		0,00	15,00%	0,00

Cena s DPH

v CZK

54 404,78



Datum a podpis:

Razítko

Datum a podpis:

Razítko

Objednavatel

Zhotovitel



Datum a podpis:

Razítko

Datum a podpis:

Razítko

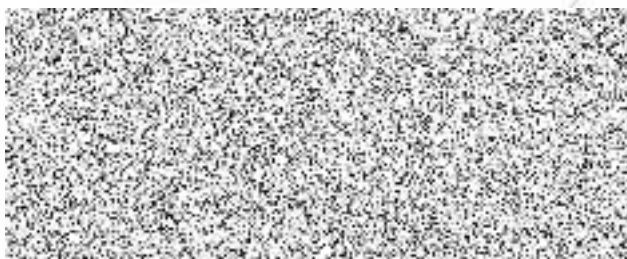

REKAPITULACE ČLENĚNÍ SOUPISU PRACÍ

Stavba:

Hubálov - VÍCEPRÁCE 2

Objekt:

02 Chodník u tělocvičny (Domov mládeže)

Místo:

Datum: 08.03.2022

Zadavatel:

Projektant:

Zhotovitel:

Zpracovatel:

Kód dílu - Popis

Cena celkem [CZK]

Náklady ze soupisu prací	44 962,63
HSV - Práce a dodávky HSV	44 962,63
1 - Zemní práce	16 836,05
5 - Komunikace pozemní	26 386,50
998 - Přesun hmot	1 740,08

SOUPIS PRACÍ

Stavba:

Hubálov - VÍCEPRÁCE 2

Objekt:

02 Chodník u tělocvičny (Domov mládeže)

Místo:

Datum: 08.03.2022

Zadavatel:

Projektant:

Zhotovitel:

Zpracovatel:

PČ	Typ	Kód	Popis	MJ	Množství	J.cena [CZK]	Cena celkem [CZK]
----	-----	-----	-------	----	----------	--------------	-------------------

Náklady soupisu celkem

44 962,63

D HSV Práce a dodávky HSV

44 962,63

D 1 Zemní práce

16 836,05

1	SoD SO 02.1	113107122	Odstranění podkladů nebo krytů ručně s přemístěním hmot na skládku na vzdálenost do 3 m nebo s naložením na dopravní prostředek z kameniva hrubého drceného, o tl. vrstvy přes 100 do 200 mm	m2	53,850	294,04	15 834,05
2	SoD SO 01.1	916331112	Osazení zahradního obrubníku betonového do lože z betonu s boční opěrou	m	4,000	168,00	672,00
3	SoD SO 01.1	59217002	obrubník betonový zahradní šedý 1000x50x200mm	m	4,000	82,50	330,00

D 5 Komunikace pozemní

26 386,50

4	ÚRS	460881611	Kladení dlažby z dlaždic betonových 4hranných do lože z kameniva těženého při elektromontážích	m2	53,850	257,00	13 839,45
5	SoD SO 02.1	564851111	Podklad ze štěrku dle ŠD s rozprostřením a zhuštěním, po zhuštění tl. 150 mm	m2	53,850	122,00	6 569,70
6	ÚRS	979051111	Očištění desek nebo dlaždic se spárováním z kameniva těženého při překopech inženýrských sítí	m2	53,850	111,00	5 977,35

D 998 Přesun hmot

1 740,08

7	SoD SO 02.1	998011002	Přesun hmot pro budovy občanské výstavby, bydlení, výrobu a služby s nosnou svislou konstrukcí zděnou z cihel, tvárníc nebo kamene vodorovná dopravní vzdálenost do 100 m pro budovy výšky přes 6 do 12 m	t	6,553	265,54	1 740,08
---	----------------	-----------	---	---	-------	--------	----------

KRYCÍ LIST SOUPISU PRACÍ

Stavba:

Hubálov - VÍCEPRÁCE 2

Objekt:

03 Podpěra stropu ve strojovně VZT (Domov mládeže)

KSO:

Místo:

Zadavatel:

Zhotovitel:

Projektant:

Zpracovatel:

Poznámka:

CC-CZ:

Datum:

08.03.2022

IČ:

DIČ:

IČ:

DIČ:

IČ:

DIČ:

IČ:

DIČ:

Cena bez DPH

177 410,56

DPH	základní snížená	Základ daně	Sazba daně	Výše daně
		82 712,73	21,00%	17 369,67
		0,00	15,00%	0,00

Cena s DPH

v CZK

194 780,23



atel

Datum a podpis:

Razítko

Datum a podpis:

Razítko

Objednavatel

Zhotovitel

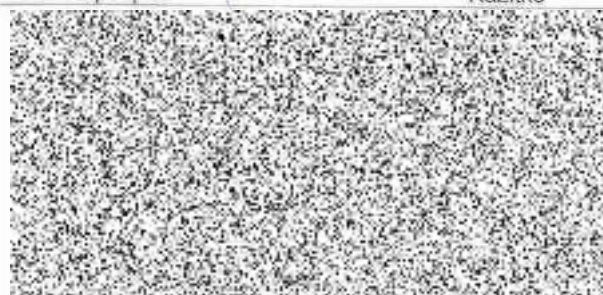
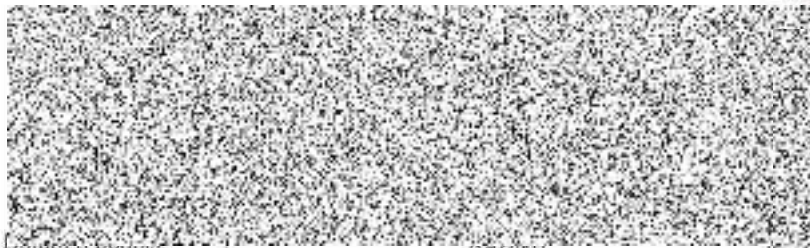

REKAPITULACE ČLENĚNÍ SOUPISU PRACÍ

Stavba: Hubálov - VÍCEPRÁCE 2
Objekt: 03 Podpěra stropu ve strojovně VZT (Domov mládeže)

Místo:

Datum: 08.03.2022

Zadavatel:

Projektant:

Zhotovitel:

Zpracovatel:

Kód dílu - Popis

Cena celkem [CZK]

Náklady ze soupisu prací	177 410,56
HSV - Práce a dodávky HSV	142 380,68
4 - Vodorovné konstrukce	86 275,79
9 - Ostatní konstrukce a práce, bourání	420,56
998 - Přesun hmot	658,01
PSV - Práce a dodávky PSV	22 129,88
767 - Konstrukce zámečnické	11 634,10
783 - Dokončovací práce - nátěry	7 748,53

SOUPIS PRACÍ

Stavba:

Hubálov - VÍCEPRÁCE 2

Objekt:

03 Podpěra stropu ve strojovně VZT (Domov mládeže)

Místo:

Datum: 08.03.2022

Zadavatel:

Projektant:

Zhotovitel:

Zpracovatel:

PČ	Typ	Kód	Popis	MJ	Množství	J.cena [CZK]	Cena celkem [CZK]
Náklady soupisu celkem							177 410,56
D		HSV	Práce a dodávky HSV				142 380,68
D		3	Svislé a kompletní konstrukce				1 380,00
1	SoD SO 02.1	310237241	Zazdívka otvorů ve zdivu nadzákladovém cihlami pálenými plochy přes 0,09 m2 do 0,25 m2, ve zdí tl. do 300 mm	kus	4,000	345,00	1 380,00
D		4	Vodorovné konstrukce				86 275,79
2	URS	411354313	Zřízení podpěrné konstrukce stropů výšky do 4 m tl přes 15 do 25 cm	m2	48,000	195,00	9 360,00
3	URS	411354314	Odstranění podpěrné konstrukce stropů výšky do 4 m tl přes 15 do 25 cm	m2	48,000	61,30	2 942,40
4	URS	413352115	Zřízení podpěrné konstrukce nosníků výšky podepření do 4 m pro nosník výšky přes 100 cm	m2	22,350	712,00	15 913,20
5	URS	413352116	Odstranění podpěrné konstrukce nosníků výšky podepření do 4 m pro nosník výšky přes 100 cm	m2	22,350	134,00	2 994,90
6	SoD SO 02.1	413941123	Osazování ocelových válcovaných nosníků ve střepech I nebo IE nebo U nebo UE nebo L č. 14 až 22 nebo výšky do 220 mm	t	0,948	8 237,08	7 808,75
7	URS	13010726	ocel profilová jakost S235JR (11 375) průřez I (IPN) 240	t	0,858	48 400,00	41 520,91
8	URS	13010714	ocel profilová jakost S235JR (11 375) průřez I (IPN) 120	t	0,131	43 700,00	5 735,63
D		6	Úpravy povrchů, podlahy a osazování výplní				50 890,70
9	SoD SO 02.1	612325225	Vápenocementová nebo vápenná omítka jednotlivých malých ploch štuková na stěnách, plochy jednotlivé přes 1,0 do 4 m2	kus	4,000	1 460,01	5 840,04
D		9	Ostatní konstrukce a práce, bourání				420,56
10	SoD SO 02.1	946113113	Montáž pojízdných věží trubkových nebo dílcových s maximálním zatížením podlahy do 200 kg/m2 o	kus	2,000	2 199,62	4 399,23
11	SoD SO 02.1	946113213	Montáž pojízdných věží trubkových nebo dílcových s maximálním zatížením podlahy do 200 kg/m2	kus	60,000	390,00	23 400,00
12	SoD SO 02.1	946113813	Demontáž pojízdných věží trubkových nebo dílcových s maximálním zatížením podlahy do 200 kg/m2 o	kus	2,000	1 229,53	2 459,07
13	SoD SO 02.1	949101112	Lešení pomocné pracovní pro objekty pozemních staveb pro zatížení do 150 kg/m2, o výšce lešeňové	m2	45,000	65,00	2 925,00
14	SoD SO 01.1	952901411	Vyčištění budov nebo objektů před předáním do užívání ostatních objektů (např. kanálů, zásobníků,	m2	96,000	40,00	3 840,00
15	SoD SO 02.1	971033341	Výbourání otvorů ve zdivu základovém nebo nadzákladovém z cihel, tvárníc, příčekovek z cihel pálených na maltu vápennou nebo vápenocementovou plochy do 0,09 m2, tl. do 300 mm	kus	4,000	105,14	420,56
16	SoD SO 02.1	974031666	Vysekání rýh ve zdivu cihelném na maltu vápennou nebo vápenocementovou pro vtažování nosníků do zdí, před vybouráním otvoru do hl. 150 mm, při v. nosníku do 250 mm	m	28,000	256,65	7 186,24
D		997	Přesun sutě				2 755,62
17	SoD SO 02.1	997013112	Vnitrostaveništní doprava sutí a vybouraných hmot vodorovně do 50 m svisle s použitím mechanizace pro budovy a haly výšky přes 6 do 9 m	t	1,985	515,58	1 023,44
18	SoD SO 02.1	997013501	Odvoz sutí a vybouraných hmot na skládku nebo meziskládku se složením, na vzdálenost do 1 km	t	1,985	206,14	409,19
19	SoD SO 02.1	997013509	Odvoz sutí a vybouraných hmot na skládku nebo meziskládku se složením, na vzdálenost Připlatek k ceně za každý další i započatý 1 km přes 1 km	t	47,640	9,02	429,74
20	SoD SO 02.1	9970138-R	Poplatek za uložení vyříděného stavebního odpadu na skládce (skládkovné)	t	1,985	450,00	893,25
D		998	Přesun hmot				658,01

PČ	Typ	Kód	Popis	MJ	Množství	J.cena [CZK]	Cena celkem [CZK]
21	SoD SO 02.1	998011002	Přesun hmot pro budovy občanské výstavby, bydlení, výrobu a služby s nosnou svislou konstrukcí zděnou z cihel, tvárnice nebo kamene vodorovná dopravní vzdálenost do 100 m pro budovy výšky přes 6 do 12 m	t	2,478	265,54	658,01
D PSV Práce a dodávky PSV							22 129,88
D 767 Konstrukce zámečnické							11 634,10
22	SoD SO 01.1	767995117	Montáž ostatních atypických zámečnických konstrukcí hmotností přes 250 do 500 kg - zhotovení svařence	kg	596,756	16,00	9 548,10
23	SoD SO 01.1	998767102	Přesun hmot pro zámečnické konstrukce stanovený z hmotností přesunovaného materiálu vodorovná dopravní vzdálenost do 50 m v objektech výšky přes 6 do 12 m	t	0,596	3 500,00	2 086,00
D 783 Dokončovací práce - nátěry							7 748,53
24	SoD SO 02.1	783314201	Základní antikorozní nátěr zámečnických konstrukcí jednonásobný syntetický standardní	m2	19,567	99,00	1 937,13
25	SoD SO 02.1	783315101	Mezinátěr zámečnických konstrukcí jednonásobný syntetický standardní	m2	19,567	121,00	2 367,61
26	SoD SO 02.1	783317101	Krycí nátěr (email) zámečnických konstrukcí jednonásobný syntetický standardní	m2	19,567	176,00	3 443,79
D 784 Dokončovací práce - malby a tapety							2 747,25
27	SoD SO 02.1	784181121	Penetrace podkladu jednonásobná hloubková v místnostech výšky do 3,80 m	m2	16,500	16,50	272,25
28	SoD SO 02.1	784221101	Malby z malířských směsí otěruvzdorných za sucha dvojnásobné, bílé za sucha otěruvzdorné dobře v místnostech výšky do 3,80 m	m2	49,500	50,00	2 475,00
D HZS Hodinové zúčtovací sazby							12 900,00
29	SoD SO 01.2	HZS1301	Hodinové zúčtovací sazby profesí HSV provádění konstrukcí zedník	hod	43,000	300,00	12 900,00

KRYCÍ LIST SOUPISU PRACÍ

Stavba:

Hubálov - VÍCEPRÁCE 2

Objekt:

04 Chyba projektu (Domov mládeže)

KSO:

Místo:

CC-CZ:

Datum:

08.03.2022

Zadavatel:

IČ:

DIČ:

Zhotovitel:

IČ:

DIČ:

Projektant:

IČ:

DIČ:

Zpracovatel:

IČ:

DIČ:

Poznámka:

Cena bez DPH

144 626,54

DPH základní
snížená

Základ daně

144 626,54

Sazba daně

21,00%

Výše daně

30 371,57

0,00

15,00%

0,00

Cena s DPH

v CZK

174 998,11

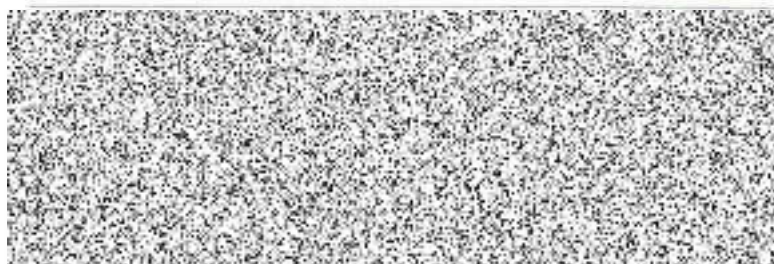

Zpracovatel

Datum a podpis:

Razítko

Datum a podpis:

Razítko

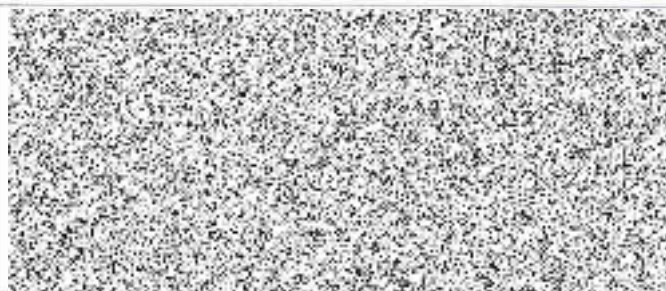

REKAPITULACE ČLENĚNÍ SOUPISU PRACÍ

Stavba:

Hubálov - VÍCEPRÁCE 2

Objekt:

04 Chyba projektu (Domov mládeže)

Místo:

Datum: 08.03.2022

Zadavatel:

Projektant:

Zhotovitel:

Zpracovatel:

Kód dílu - Popis

Cena celkem [CZK]

Náklady ze soupisu prací	144 626,54
HSV - Práce a dodávky HSV	955,08
4 - Vodorovné konstrukce	0,00
6 - Úpravy povrchů, podlahy a osazování výplní	705,33
9 - Ostatní konstrukce a práce, bourání	249,75
PSV - Práce a dodávky PSV	143 671,46
733 - Ústřední vytápění - rozvodné potrubí	111 327,21
767 - Konstrukce zámečnické	32 344,25

SOUPIS PRACÍ

Stavba:

Hubálov - VÍCEPRÁCE 2

Objekt:

04 Chyba projektu (Domov mládeže)

Místo:

Datum: 08.03.2022

Zadavatel:

Projektant:

Zhotovitel:

Zpracovatel:

PČ	Typ	Kód	Popis	MJ	Množství	J.cena [CZK]	Cena celkem [CZK]
Náklady soupisu celkem							144 626,54
D	HSV		Práce a dodávky HSV				955,08
D	4		Vodorovné konstrukce				0,00
D	6		Úpravy povrchů, podlahy a osazování výplní				705,33
1	SoD SO 02.1	642944121	Osazení ocelových dveřních zárubní lisovaných nebo z úhelníků dodatečně s vybetonováním prahu, plochy do 2,5 m2	kus	1,000	705,33	705,33
D	9		Ostatní konstrukce a práce, bourání				249,75
2	SoD SO 02.1	968072246	Vybourání kovových rámu oken s křídly, dveřních zárubní, vrat, stěn, ostění nebo obkladů okenních rámu s křídly jednoduchých, plochy do 4 m2	m2	2,500	99,90	249,75
D	PSV		Práce a dodávky PSV				143 671,46
D	733		Ústřední vytápění - rozvodné potrubí				111 327,21
3	SoD SO 01 Zdroj tepl.	M194	Potrubí měděné rozměr 54x2,0, včetně tvarovek, spojovacího materiálu	m	57,200	1 689,91	96 662,85
4	SoD SO 01 Otop. soust.	K371	Vinutá potrubní pouzdra z minerálního vlákna s variabilním vnitřním průměrem, kaširovaná vyztuženou hliníkovou folií, délka 1,2 m, včetně spojovacího a instalačního materiálu, pro ocelové potrubí bezešvé DN50, tl. 50 mm	m	57,200	256,37	14 664,36
D	767		Konstrukce zámečnické				32 344,25
5	ÚRS	767995113	Montáž atypických zámečnických konstrukcí hm přes 10 do 20 kg	kg	236,400	78,30	18 510,12
6	ÚRS	14550317	profil ocelový čtvercový svařovaný 80x80x4mm	t	0,248	52 400,00	13 006,73
7	SoD SO 02.1	998767102	Přesun hmot pro zámečnické konstrukce stanovený z hmotnosti přesunovaného materiálu vodorovná dopravní vzdálenost do 50 m v objektech výšky přes 6 do 12 m	t	0,236	3 500,00	827,40

KRYCÍ LIST SOUPISU PRACÍ

Stavba:

Hubálov - VÍCEPRÁCE 2

Objekt:

05 Přeložka kabelu u garáže (Svařovna)

KSO:

Místo:

CC-CZ:

Datum:

08.03.2022

Zadavatel:

IČ:

DIČ:

Zhotovitel:

IČ:

DIČ:

Projektant:

IČ:

DIČ:

Zpracovatel:

IČ:

DIČ:

Poznámka:

Cena bez DPH

39 329,45

DPH základní
snížená

Základ daně

39 329,45

0,00

Sazba daně

21,00%

15,00%

Výše daně

8 259,18

0,00

Cena s DPH

v CZK

47 588,63

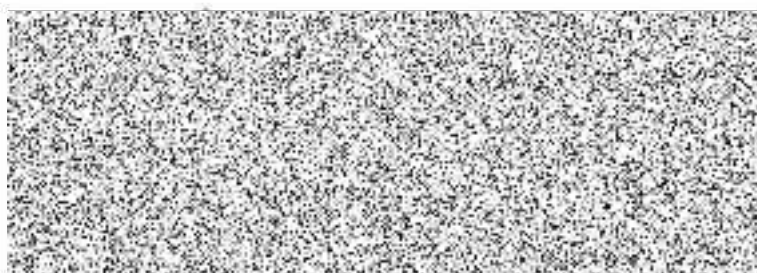

Zpracovatel

Datum a podpis:

Razítko

Datum a podpis:

Razítko

Objednavatel

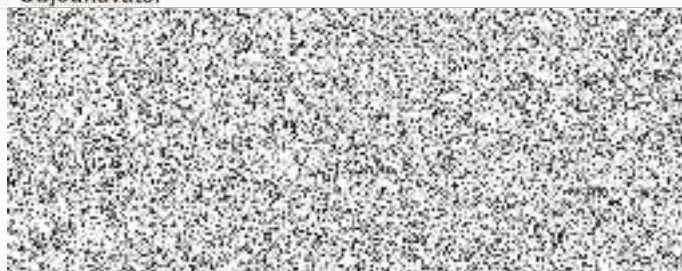

Zhotovitel



Datum a podpis:

Razítko



REKAPITULACE ČLENĚNÍ SOUPISU PRACÍ

Stavba:

Hubálov - VÍCEPRÁCE 2

Objekt:

05 Přeložka kabelu u garáže (Svařovna)

Místo:

Datum: 08.03.2022

Zadavatel:

Projektant:

Zhotovitel:

Zpracovatel:

Kód dílu - Popis

Cena celkem [CZK]

Náklady ze soupisu prací

39 329,45

HSV - Práce a dodávky HSV

39 329,45

1 - Zemní práce

39 321,22

998 - Přesun hmot

8,23

SOUPIS PRACÍ

Stavba:

Hubálov - VÍCEPRÁCE 2

Objekt:

05 Přeložka kabelu u garáže (Svařovna)

Místo:

Datum: 08.03.2022

Zadavatel:

Projektant:

Zhotovitel:

Zpracovatel:

PČ	Typ	Kód	Popis	MJ	Množství	J.cena [CZK]	Cena celkem [CZK]
----	-----	-----	-------	----	----------	--------------	-------------------

Náklady soupisu celkem

39 329,45

D HSV Práce a dodávky HSV

39 329,45

D 1 Zemní práce

39 321,22

1	SoD SO 02.1	132201101	Hloubení zapažených i nezapažených rýh šířky do 600 mm s urovnáním dna do předepsaného profilu a spádu v hornině tř. 3 do 100 m ³	m ³	33,866	645,12	21 847,31
2	SoD SO 02.1	132201109	Hloubení zapažených i nezapažených rýh šířky do 600 mm s urovnáním dna do předepsaného profilu a spádu v hornině tř. 3. Příplatek k cenám za lepidlo horniny tř. 3	m ³	33,866	162,09	5 489,26
3	SoD SO 02.1	174101101	Zásyp sypaninou z jakékoliv horniny s uložením výkopku ve vrstvách se zhutněním jam, šachet, rýh nebo kolem objektů v těchto vykopávkách	m ³	33,866	134,00	4 537,98
4	ÚRS	220180301	Položení kabelu do lože v řídké zástavbě do 3 kg/m	m	51,895	43,10	2 236,67
5	ÚRS	35436116	spojka 10kV pro jednožilový kabel s plastovou izolací, 95-150mm	kus	1,000	5 210,00	5 210,00

W

1

1,000

D 998 Přesun hmot

8,23

6	SoD SO 02.1	998011002	Přesun hmot pro budovy občanské výstavby, bydlení, výrobu a služby s nosnou svislou konstrukcí zděnou z cihel, tvárnic nebo kamene vodorovná dopravní vzdálenost do 100 m pro budovy výšky přes 6 do 12 m	t	0,031	265,54	8,23
---	----------------	-----------	---	---	-------	--------	------

KRYCÍ LIST SOUPISU PRACÍ

Stavba:

Hubálov - VÍCEPRÁCE 2

Objekt:

06 Svařovna – práce neobsažené v rozpočtu

KSO:

Místo:

CC-CZ:

Datum:

08.03.2022

Zadavatel:

IČ:

DIČ:

Zhotovitel:

IČ:

DIČ:

Projektant:

IČ:

DIČ:

Zpracovatel:

IČ:

DIČ:

Poznámka:

Cena bez DPH

444 159,39

DPH	základní	Základ daně	Sazba daně	Výše daně
	snížená	444 159,39	21,00%	93 273,47
		0,00	15,00%	0,00

Cena s DPH

v CZK

537 432,86



covatel

Datum a podpis:

Razítko

Datum a podpis:

Razítko



Datum a podpis:

Razítko

Zhotovitel



Datum a podpis:

Razítko



REKAPITULACE ČLENĚNÍ SOUPISU PRACÍ

Stavba:

Hubálov - VÍCEPRÁCE 2

Objekt:

06 Svařovna – práce neobsažené v rozpočtu

Místo:

Datum: 08.03.2022

Zadavatel:

Projektant:

Zhotovitel:

Zpracovatel:

Kód dílu - Popis

Cena celkem [CZK]

Náklady ze soupisu prací	444 159,39
HSV - Práce a dodávky HSV	371 511,18
6 - Úpravy povrchů, podlahy a osazování výplní	358 598,80
998 - Přesun hmot	12 912,38
PSV - Práce a dodávky PSV	55 900,41
712 - Povlakové krytiny	15 544,80
733 - Ústřední vytápění - rozvodné potrubí	40 355,61
M - Práce a dodávky M	16 747,80
23-M - Montáže potrubí	16 747,80

SOUPIS PRACÍ

Stavba:

Hubálov - VÍCEPRÁCE 2

Objekt:

06 Svařovna – práce neobsažené v rozpočtu

Místo:

Datum: 08.03.2022

Zadavatel:

Projektant:

Zhotovitel:

Zpracovatel:

PČ	Typ	Kód	Popis	MJ	Množství	J.cena [CZK]	Cena celkem [CZK]
----	-----	-----	-------	----	----------	--------------	-------------------

Náklady soupisu celkem

444 159,39

D HSV Práce a dodávky HSV

371 511,18

D 6 Úpravy povrchů, podlahy a osazování výplní

358 598,80

1	SoD SO 02.1	612321141	Omítka vápenocementová vnitřních ploch nanašená ručně dvouvrstvá, tloušťky jádrové omítky do 10 mm a tloušťky štuky do 3 mm štuková svislých konstrukcí stěn	m2	31,000	281,00	8 711,00
2	kalk.	612821012 - R	Vnitřní sanační štuková omítka pro vlhké a zasolené zdivo prováděná ručně	m2	146,800	985,00	144 598,00
3	URS	612325417	Oprava vnitřní vápenocementové hladké omítky stěn v rozsahu plochy přes 10 do 30 % s celoplošným přeštukováním	m2	460,000	355,00	163 300,00
4	URS	622211011	Montáž kontaktního zateplení vnějších stěn lepením a mechanickým kotvením polystyrénových desek do betonu a zdiva tl přes 40 do 80 mm	m2	37,600	744,00	27 974,40
5	URS	28376421	deska z polystyrénu XPS, hrana polodrážková a hladký povrch 300kPa tl 80mm	m2	39,480	355,00	14 015,40

D 998 Přesun hmot

12 912,38

6	SoD SO 01.1	998017002	Přesun hmot pro budovy občanské výstavby, bydlení, výrobu a služby s omezením mechanizace vodorovná dopravní vzdálenost do 100 m pro budovy s jakoukoliv nosnou konstrukcí výšky přes 6 do 12 m	t	17,549	735,79	12 912,38
---	----------------	-----------	---	---	--------	--------	-----------

D PSV Práce a dodávky PSV

55 900,41

D 712 Povlakové krytiny

15 544,80

7	SoD SO 01.1	712300833	Odstanění ze střešních plochých do 10 st. krytiny povlakové třívrstvé	m2	127,000	122,40	15 544,80
---	----------------	-----------	---	----	---------	--------	-----------

D 733 Ústřední vytápění - rozvodné potrubí

40 355,61

8	SoD SO 01.Otop soust.	K362	Potrubí z ocelových trub bezešvých, spojovaných svařováním, včetně tvarovek, spojovacího, instalačního materiálu, konzol(pevných bodů, kluzného uložení), DN25	m	74,600	373,97	27 898,16
9	SoD SO 01.Otop soust.	K374	Vinutá potrubní pouzdra z minerálního vlákna s variabilním vnitřním průměrem, kaširovaná vyztuženou hliníkovou folií, délka 1,2 m, včetně spojovacího a instalačního materiálu, pro ocelové potrubí bezešvé DN25, tl. 30 mm	m	74,600	166,99	12 457,45

D M Práce a dodávky M

16 747,80

D 23-M Montáže potrubí

16 747,80

10	SoD SO 02.1	286134830	potrubí plynovodní PE100 SDR 11 návín se signalační vrstvou 63x5,8mm	m	-71,000	80,30	-5 701,30
11	URS	28613900	potrubí plynovodní PE 100RC SDR 17,6 PN 0,1MPa tyče 12m 90x5,1mm	m	71,000	189,00	13 419,00
12	SoD SO 02.1	28653055	elektrokoleno PE 100 90° D 63mm	kus	-7,000	513,70	-3 595,90
13	URS	28653060	elektrokoleno 90° PE 100 D 90mm	kus	7,000	878,00	6 146,00
14	URS	28614960	elektrolvarovka T-kus rovnoramenný PE 100 PN16 D 90mm	kus	1,000	977,00	977,00
15	URS	28614977	elektroredukce PE 100 PN16 D 90-63mm	kus	1,000	535,00	535,00
16	kalk.	28655260 - R	objímka kluzná typ H v 90mm vnější produktovodní trubky do D 220 mm	kus	8,000	621,00	4 968,00

KRYCÍ LIST SOUPISU PRACÍ

Stavba:

Hubálov - VÍCEPRÁCE 2

Objekt:

07 Svařovna – sjednané práce

KSO:

Místo:

CC-CZ:

Datum:

08.03.2022

Zadavatel:

IČ:

DIČ:

Zhotovitel:

IČ:

DIČ:

Projektant:

IČ:

DIČ:

Zpracovatel:

IČ:

DIČ:

Poznámka:

Cena bez DPH

263 715,60

DPH	základní	Základ daně	Sazba daně	Výše daně
	snížená	263 715,60	21,00%	55 380,28
		0,00	15,00%	0,00

Cena s DPH

v CZK

319 095,88

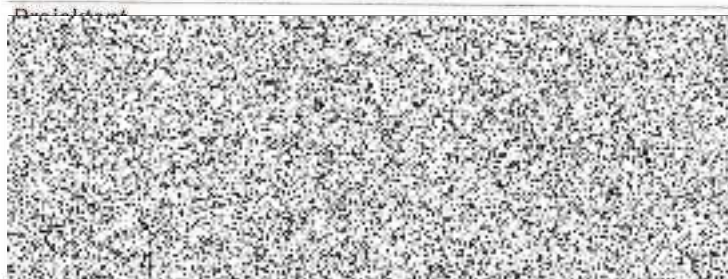

Zpracovatel

Datum a podpis:

Razítko

Datum a podpis:

Razítko

Objednavatel

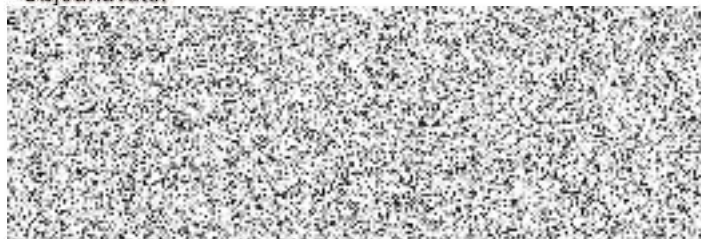

Datum a podpis:

Razítko

Zhotovitel

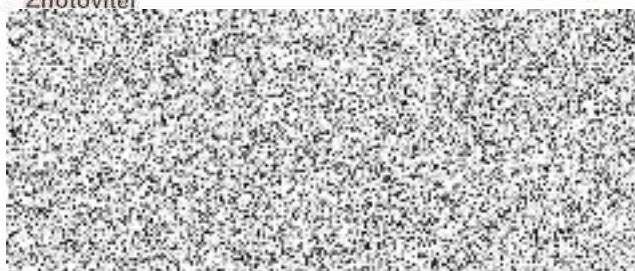

REKAPITULACE ČLENĚNÍ SOUPISU PRACÍ

Stavba:

Hubálov - VÍCEPRÁCE 2

Objekt:

07 Svařovna – sjednané práce

Místo:

Datum: 08.03.2022

Zadavatel:

Projektant:

Zhotovitel:

Zpracovatel:

Kód dílu - Popis

Cena celkem [CZK]

Náklady ze soupisu prací

263 715,60

HSV - Práce a dodávky HSV

76 724,63

3 - Svislé a kompletní konstrukce

31 002,80

4 - Vodorovné konstrukce

12 373,13

9 - Ostatní konstrukce a práce, bourání

9 636,71

997 - Přesun sutě

13 756,02

998 - Přesun hmot

9 955,97

PSV - Práce a dodávky PSV

173 790,97

713 - Izolace tepelné

67 584,40

740 - Elektromontáže

117 785,85

762 - Konstrukce tesařské

2 238,63

763 - Konstrukce suché výstavby

45 612,46

766 - Konstrukce truhlářské

7 386,44

767 - Konstrukce zámečnické

-270 621,60

771 - Podlahy z dlaždic

104 982,15

784 - Dokončovací práce - malby a tapety

3 072,30

HZS - Hodinové zúčtovací sazby

13 200,00

SOUPIS PRACÍ

Stavba:

Hubálov - VÍCEPRÁCE 2

Objekt:

07 Svařovna – sjednané práce

Místo:

Datum: 08.03.2022

Zadavatel:

Projektant:

Zhotovitel:

Zpracovatel:

PČ	Typ	Kód	Popis	MJ	Množství	J.cena [CZK]	Cena celkem [CZK]
----	-----	-----	-------	----	----------	--------------	-------------------

Náklady soupisu celkem

263 715,60

D HSV Práce a dodávky HSV 76 724,63

D 3 Svislé a kompletní konstrukce 31 002,80

1	ÚRS	311272221	Zdivo z pórabetonových tvárnic na pero a drážku do P2 do 450 kg/m ³ na tenkovrstvou maltu tl 300 mm	m ²	5,800	1 520,00	8 816,00
2	ÚRS	319201321	Vyrovnaní nerovného povrchu zdiva tl do 30 mm maltou	m ²	38,450	344,00	13 226,80
3	SoD SO 01.1	342244221	Příčky jednoduché z cihel děrovaných broušených, na tenkovrstvou maltu, pevnost cihel do P15, tl, příčky 140 mm	m ²	12,800	700,00	8 960,00

D 4 Vodorovné konstrukce 12 373,13

4	SoD SO 02.1	413941123	Osazování ocelových válcovaných nosníků ve stropěch I nebo IE nebo U nebo UE nebo L č. 14 až 22 nebo výšky do 220 mm	t	0,230	8 237,08	1 894,53
	W		14,40*16*0,001		0,230		
5	ÚRS	13010716	ocel profilová jakost S235JR (11 375) průřez I (IPN) 140	t	0,242	43 300,00	10 478,60
	P		<i>Poznámka k položce:</i> Hmotnost: 14,40 kg/m				
	W		0,230*1,05		0,242		

D 9 Ostatní konstrukce a práce, bourání 9 636,71

6	SoD SO 02.1	962032230	Bourání zdiva nadzákladového z cihel nebo tvárnic z cihel pálených nebo vápenopískových, na maltu vápennou nebo vápenocementovou, objemu do 1 m ³	m ³	1,890	1 108,38	2 094,84
7	SoD SO 02.1	964011211	Vybourání železobetonových prefabrikovaných překladů uložených ve zdivu, délky do 3 m, hmotností do 50 kg/m	m ³	1,945	3 816,35	7 422,80
8	SoD SO 02.1	971033641	Vybourání otvorů ve zdivu základovém nebo nadzákladovém z cihel, tvárnic, příček z cihel pálených na maltu vápennou nebo vápenocementovou plochy do 4 m ² , tl. do 300 mm	m ³	0,135	882,00	119,07

D 997 Přesun sutě 13 756,02

9	SoD SO 01.1	997013211	Vnitrostaveništní doprava suti a vybouraných hmot vodorovně do 50 m svisle ručně (nošením po schodech) pro budovy a haly výšky do 6 m	t	5,987	611,39	3 660,39
10	SoD SO 02.1	997013501	Odvoz suti a vybouraných hmot na skládku nebo meziskládku se složením, na vzdálenost do 1 km	t	5,987	206,14	1 234,16
11	SoD SO 02.1	997013509	Odvoz suti a vybouraných hmot na skládku nebo meziskládku se složením, na vzdálenost Příplatek k ceně za každý další i započatý 1 km přes 1 km	t	143,688	9,02	1 296,07
12	SoD SO 01.1	997013814	Poplatek za uložení stavebního odpadu na skládce (skládkovné) z izolačních materiálů zatříděného do Katalogu odpadů pod kódem 170 604	t	1,770	1 700,00	3 009,00
13	SoD SO 01.1	997013831	Poplatek za uložení stavebního odpadu na skládce (skládkovné) směsného stavebního a demoličního zatříděného do Katalogu odpadů pod kódem 170 904	t	3,545	1 200,00	4 254,00
14	SoD SO 02.1	9970138-R	Poplatek za uložení vyříděného stavebního odpadu na skládce (skládkovné)	t	0,672	450,00	302,40

D 998 Přesun hmot 9 955,97

15	SoD SO 01.1	998017002	Přesun hmot pro budovy občanské výstavby, bydlení, výrobu a služby s omezením mechanizace vodorovná dopravní vzdálenost do 100 m pro budovy s jakoukoliv nosnou konstrukcí výšky přes 6 do 12 m	t	13,531	735,79	9 955,97
----	----------------	-----------	---	---	--------	--------	----------

D PSV Práce a dodávky PSV 173 790,97

PČ	Typ	Kód	Popis	MJ	Množství	J.cena [CZK]	Cena celkem [CZK]
D 713 Izolace tepelné							67 584,40
16	SoD SO 02.1	283758180	deska EPS pro aplikace bez zatížení tl 70mm	m2	-844,805	105,00	-88 704,53
17	URS	28372307	deska EPS 100 pro konstrukce s běžným zatížením $\lambda=0,037$ tl 70mm	m2	844,805	185,00	156 288,93
D 740 Elektromontáže - kabelové rozvody							117 785,85
18	SoD SO 02.1	K170	Kabel CYKY-J 3x1,5mm2	m	194,000	58,99	11 444,06
19	SoD SO 02.1	K172	Kabel CYKY-J 3x2,5mm2	m	129,500	82,59	10 695,41
20	SoD SO 02.1	K177	Kabel CYKY-J 5x10mm2	m	118,000	183,86	21 695,48
21	kalk.	K - R01	Kabel UTP cat.5 DS-1LN5E/5	m	332,000	44,00	14 608,00
22	kalk.	K - R02	Úprava rozváděčů	kpl	1,000	59 342,90	59 342,90
D 740 Elektromontáže - osvětlení svařovacích boxů							95 750,34
23	SoD SO 02.1	K - R03	Svítilno zářivkové LED, 40 W	ks	11,000	3 984,00	43 824,00
24	SoD SO 02.1	K170	Kabel CYKY-J 3x1,5mm2	m	126,000	58,99	7 432,74
25	kalk.	K - R04	Vypínač, IP 44	ks	11,000	235,20	2 587,20
26	kalk.	K - R05	C profil 40/20	m	38,000	796,80	30 278,40
27	kalk.	K - R06	Lankový závěs	ks	11,000	698,00	7 678,00
28	kalk.	K - R07	Spojovací materiál	kpl	1,000	3 950,00	3 950,00
D 762 Konstrukce tesařské							2 238,63
29	SoD SO 01.1	762085103	Práce společné pro tesařské konstrukce montáž ocelových spojovacích prostředků (materiál ve specifikaci) kotevních želez příložek, patek, táhel	kus	3,000	550,00	1 650,00
30	kalk.	548251 R 01	Atypický kotevní prvek	kus	3,000	195,00	585,00
31	SoD SO 01.1	998762102	Přesun hmot pro konstrukce tesařské stanovený z hmotnosti přesunovaného materiálu vodorovná dopravní vzdálenost do 50 m v objektech výšky přes 6 do 12 m	t	0,002	1 815,00	3,63
D 763 Konstrukce suché výstavby							45 612,46
32	URS	763111311	SDK příčka tl 75 mm profil CW+UW 50 desky 1xA 12,5 s izolací EI 30 Rw do 45 dB	m2	46,200	961,00	44 398,20
33	URS	998763301	Přesun hmot tonážní pro sádkartonové konstrukce v objektech v do 6 m	t	1,114	1 090,00	1 214,26
D 766 Konstrukce truhlářské							7 386,44
34	SoD SO 01.1	766622216	Montáž oken plastových plochy do 1 m2 včetně montáže rámu na polyuretanovou pěnu otevíravých nebo sklápěcích do zdíva	kus	1,000	822,51	822,51
35	kalk.	611400- R 02	jednokřídlé okno sklopné plastové 1500x600 mm - dle ujednání	kus	1,000	6 452,86	6 452,86
36	SoD SO 01.1	998766102	Přesun hmot pro konstrukce truhlářské stanovený z hmotnosti přesunovaného materiálu vodorovná dopravní vzdálenost do 50 m v objektech výšky přes 6 do 12 m	t	0,089	1 248,00	111,07
D 767 Konstrukce zámečnické							-270 621,60
37	SoD SO 02.1	767315151	Montáž světlíků pultových se zasklením	m2	-16,800	580,00	-9 744,00
38	SoD SO 02.1	0007671-R	světlík - kompletní provedení vč. úprav a doplnění stávajících konstrukcí a otevíravé části pro VZT- dle specifikace PD, výkres č. 24	m2	-16,800	16 900,00	-283 920,00
39	URS	767995114	Montáž atypických zámečnických konstrukcí hm přes 20 do 50 kg	kg	32,640	47,00	1 534,08
40	URS	13010434	úhelník ocelový rovnostranný jakost S235JR (11.375) 80x80x8mm	t	0,036	42 300,00	1 522,80
P	Poznámka k položce: Hmotnost: 9,63 kg/m						
vv	32,64*1,1*0,001						0,036
41	SoD SO 01.1	767995116	Montáž ostatních atypických zámečnických konstrukcí hmotností přes 100 do 250 kg	kg	129,460	23,00	2 977,58
42	kalk.	00076701x	zámečnický výrobek - nosná konstrukce vrat, vč.povrchové úpravy zinkováním	kg	129,460	139,00	17 994,94

PČ	Typ	Kód	Popis	MJ	Množství	J.cena [CZK]	Cena celkem [CZK]
43	SoD SO 02.1	998767102	Přesun hmot pro zámečnické konstrukce stanovený z hmotnosti přesunovaného materiálu vodorovná dopravní vzdálenost do 50 m v objektech výšky přes 6 do 12 m	t	-0,282	3 500,00	-987,00
D 771			Podlahy z dlaždic				104 982,15
44	SoD SO 02.1	771574113	Montáž podlah keramických rezných hladkých lepených flexibilním lepidlem do 12 ks/m2 (parapet z dlažby)	m2	9,200	534,60	4 918,32
45	SoD SO 02.1	59761003	dlaždice keramické koupelňové (barevné) přes 9 do 12 ks/m2 (parapet z dlažby)	m2	10,120	400,00	4 048,00
46	SoD SO 02.1	771579191	Příplatek k montáž podlah keramických za plochu do 5 m2 (parapet z dlažby)	m2	7,000	61,00	427,00
47	SoD SO 01.1	771990111	Vyrovnání podkladní vrstvy samonivelační stěrkou tl. 4 mm, min. pevností 15 MPa	m2	43,800	199,60	8 742,48
48	SoD SO 01.1	771990191	Vyrovnání podkladní vrstvy samonivelační stěrkou tl. 4 mm, min. pevností Příplatek k cenám za každý další 1 mm tloušťky, min. pevností 15 MPa	m2	262,800	66,00	17 344,80
49	URS	777511105	Krycí epoxidová stěrka tloušťky přes 2 do 3 mm dekorativní lité podlahy	m2	43,800	1 570,00	68 766,00
50	SoD SO 01.1	998771102	Přesun hmot pro podlahy z dlaždic stanovený z hmotnosti přesunovaného materiálu vodorovná dopravní vzdálenost do 50 m v objektech výšky přes 6 do 12 m	t	0,654	1 124,70	735,55
D 784			Dokončovací práce - malby a tapety				3 072,30
51	SoD SO 02.1	784181121	Penetrace podkladu jednonásobná hloubková v místnostech výšky do 3,80 m	m2	46,200	16,50	762,30
52	SoD SO 02.1	784221101	Malby z malířských směsí ořezuvzdorných za sucha dvojnásobné, bílé za sucha ořezuvzdorné dobře v místnostech výšky do 3,80 m	m2	46,200	50,00	2 310,00
D HZS			Hodinové zúčtovací sazby				13 200,00
53	SoD SO 02.1	HZS2491	Hodinové zúčtovací sazby profesí PSV zednické výpomocí a pomocné práce PSV dělník zednických výpomocí - začištění po EZS	hod	34,000	300,00	10 200,00
54	SoD SO 02.1	1301000-R	materiál do předchozí položky (odhad 3.000,- Kč)	Kč	1,000	3 000,00	3 000,00

KRYCÍ LIST SOUPISU PRACÍ

Stavba: Hubálov - VÍCEPRÁCE 2
Objekt: 08 Svařovna – záměna těles

KSO:
Místo:

CC-CZ:
Datum: 08.03.2022

Zadavatel:

IC:
DIČ:

Zhotovitel:

IC:
DIČ:

Projektant:

IC:
DIČ:

Zpracovatel:

IC:
DIČ:

Poznámka:

Cena bez DPH 114 252,19

DPH	základní snížená	Základ daně 114 252,19 0,00	Sazba daně 21,00% 15,00%	Výše daně 23 992,96 0,00
-----	---------------------	-----------------------------------	--------------------------------	--------------------------------

Cena s DPH v CZK 138 245,15



Zpracovatel

Datum a podpis:

Razítko

Datum a podpis:

Razítko

Objednavatel

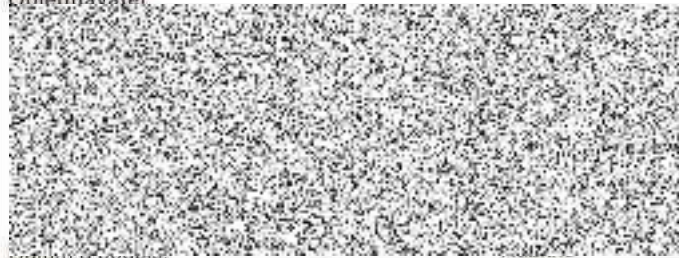

Zhotovitel



Datum a podpis:

Razítko

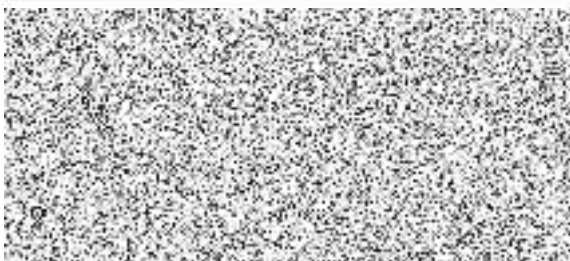

REKAPITULACE ČLENĚNÍ SOUPISU PRACÍ

Stavba: Hubálov - VÍCEPRÁCE 2
Objekt: 08 Svařovna – záměna těles

Místo:

Datum: 08.03.2022

Zadavatel:

Projektant:

Zhotovitel:

Zpracovatel:

Kód dílu - Popis

Cena celkem [CZK]

Náklady ze soupisu prací

114 252,19

PSV - Práce a dodávky PSV

114 252,19

735 - Ústřední vytápění - otopná tělesa

114 252,19

SOUPIS PRACÍ

Stavba:

Hubálov - VÍCEPRÁCE 2

Objekt:

08 Svařovna – záměna těles

Místo:

Datum: 08.03.2022

Zadavatel:

Projektant:

Zhotovitel:

Zpracovatel:

PČ	Typ	Kód	Popis	MJ	Množství	J.cena [CZK]	Cena celkem [CZK]
Náklady soupisu celkem							114 252,19
D		PSV	Práce a dodávky PSV				114 252,19
D		735	Ústřední vytápění - otopná tělesa				114 252,19
1	SoD SO 02.UT.002	K069	Otopné těleso článkové litinové, rozměr článků 500/160 mm, výkon článku Q=102,2W(75/60/20°C), včetně kompletace- složení z modulů po 10 článcích, včetně spojovacího a instalačního materiálu, včetně lakování emailem určeným k vrchním nátěrům otopných těles	ks	-7,000	2 798,88	-19 592,16
2	SoD SO 02.UT.002	K070	Dtto počet článků 20 ks	ks	-3,000	2 269,68	-6 809,04
3	SoD SO 02.UT.002	K071	Dtto počet článků 16 ks	ks	-5,000	6 432,72	-32 163,60
4	SoD SO 02.UT.002	K072	Dtto počet článků 12 ks	ks	-1,000	12 865,44	-12 865,44
5	SoD SO 02.UT.002	K073.1	Otopné těleso článkové litinové, rozměr článků 900/160 mm, výkon článku Q=152W(75/60/20°C), včetně kompletace- složení z modulů po 10 článcích, včetně spojovacího a instalačního materiálu, včetně lakování emailem	ks	-1,000	10 292,35	-10 292,35
6	SoD SO 02.UT.002	K074.1	Dtto počet článků 16	ks	-2,000	7 719,26	-15 438,52
7	kalk.	735151697-R	Otopné těleso panelové třídeskové 3 přídavné přestupní plochy KORADO Radik Klasik typ 33 výška/délka 900/1000 mm výkon 3228 W	kus	1,000	15 494,40	15 494,40
8	kalk.	735151695-R	Otopné těleso panelové třídeskové 3 přídavné přestupní plochy KORADO Radik Klasik typ 33 výška/délka 900/800 mm výkon 2662 W	kus	2,000	13 581,60	27 163,20
9	kalk.	735151659-R	Otopné těleso panelové třídeskové 3 přídavné přestupní plochy KORADO Radik Klasik typ 33 výška/délka 500/1200 mm výkon 2495 W	kus	7,000	11 301,60	79 111,20
10	kalk.	735151658-R	Otopné těleso panelové třídeskové 3 přídavné přestupní plochy KORADO Radik Klasik typ 33 výška/délka 500/1100 mm výkon 2287 W	kus	3,000	10 998,70	32 996,10
11	kalk.	735151656-R	Otopné těleso panelové třídeskové 3 přídavné přestupní plochy KORADO Radik Klasik typ 33 výška/délka 500/900 mm výkon 1871 W	kus	5,000	9 626,40	48 132,00
12	kalk.	735151655-R	Otopné těleso panelové třídeskové 3 přídavné přestupní plochy KORADO Radik Klasik typ 33 výška/délka 500/800 mm výkon 1663 W	kus	1,000	8 516,40	8 516,40

KRYCÍ LIST SOUPISU PRACÍ

Stavba: Hubálov - VÍCEPRÁCE 2
Objekt: 09 Svařovna – hliníkové dveře

KSO:
Místo:

CC-CZ:
Datum: 08.03.2022

Zadavatel:

IC:
DIČ:

Zhotovitel:

IC:
DIČ:

Projektant:

IC:
DIČ:

Zpracovatel:

IC:
DIČ:

Poznámka:

Cena bez DPH 65 041,88

DPH		Základ daně	Sazba daně	Výše daně
	základní	65 041,88	21,00%	13 658,79
	snížená	0,00	15,00%	0,00

Cena s DPH v CZK 78 700,67



Datum a podpis:

Razítko

Datum a podpis:

Razítko

Objednavatel



Zhotovitel



Datum a podpis:

Razítko

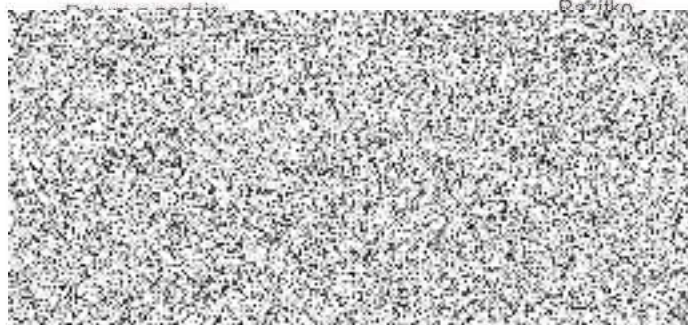

REKAPITULACE ČLENĚNÍ SOUPISU PRACÍ

Stavba:

Hubálov - VÍCEPRÁCE 2

Objekt:

09 Svařovna – hliníkové dveře

Místo:

Datum: 08.03.2022

Zadavatel:

Projektant:

Zhotovitel:

Zpracovatel:

Kód dílu - Popis

Cena celkem [CZK]

Náklady ze soupisu prací

65 041,88

HSV - Práce a dodávky HSV

1 443,88

6 - Úpravy povrchů, podlahy a osazování výplní

1 401,20

998 - Přesun hmot

42,68

PSV - Práce a dodávky PSV

63 598,00

767 - Konstrukce zámečnické

63 598,00

SOUPIS PRACÍ

Stavba:

Hubálov - VÍCEPRÁCE 2

Objekt:

09 Svařovna – hliníkové dveře

Místo:

Datum: 08.03.2022

Zadavatel:

Projektant:

Zhotovitel:

Zpracovatel:

PČ	Typ	Kód	Popis	MJ	Množství	J.cena [CZK]	Cena celkem [CZK]
Náklady soupisu celkem							65 041,88
	D	HSV	Práce a dodávky HSV				1 443,88
	D	6	Úpravy povrchů, podlahy a osazování výplní				1 401,20
1	SoD SO 02.1	619995001	Začištění omítek (s dodáním hmot) kolem oken, dveří, podlah, obkladů apod.	m	12,400	113,00	1 401,20
	D	998	Přesun hmot				42,68
2	SoD SO 01.1	998017002	Přesun hmot pro budovy občanské výstavby, bydlení, výrobu a služby s omezením mechanizace vodorovná dopravní vzdálenost do 100 m pro budovy s jakoukoliv nosnou konstrukcí výšky přes 6 do 12 m	t	0,058	735,79	42,68
	D	PSV	Práce a dodávky PSV				63 598,00
	D	767	Konstrukce zámečnické				63 598,00
3	SoD SO 02.1	767640221	Montáž dveří ocelových vchodových dvoukřídlově bez nadsvětlíku	kus	1,000	6 118,00	6 118,00
4	kalk	1301000-R01	dveře hliníkové, dvoukřídlové, 1500 x 2350 mm	ks	1,000	56 787,00	56 787,00
5	SoD SO 02.1	998767102	Přesun hmot pro zámečnické konstrukce stanovený z hmotnosti přesunovaného materiálu vodorovná dopravní vzdálenost do 50 m v objektech výšky přes 6 do 12 m	t	0,198	3 500,00	693,00