

## **Objednávka č. OBJ - 0121/22**

### **Odběratel:**

**Název:** Město Moravská Třebová

**Sídlo:** nám. T. G. Masaryka č. o. 29, 571 01 Moravská Třebová

**IČO:** 00277037

**DIČ:** CZ00277037

**Zpracovatel:** 

### **Dodavatel:**

**Název:** Bonita Group Service s. r. o.

**Sídlo:** Čedlosy 583, Drásov 664 24

**IČO:** 27738795

**DIČ:** CZ27738795

**Specifikace zboží či služeb:** Dodávka a instalace herních prvků na dětské hřiště ve vnitrobloku mezi ulicemi K. Čapka, Zahradnická, Sluneční a Bezručova v Moravské Třebové.

Jedná se o rozšíření dětského hřiště o následující prvky (dle cenové nabídky ze dne 23. 6. 2022) :

- houpadlo na pružině - vahadloka VH-102KR-10
- houpadlo na pružině-DŽÍP HP-229K-10 (verze s opěradlem)
- vahadlová čtyřhoupáčka VH401KR-10
- Šplhací sestava SS-411KS-10

Předmětem zakázky je provedení všech prací a dodávek, které jsou k řádnému a kvalitnímu provedení díla třeba a o kterých zhotovitel věděl nebo podle svých znalostí vědět měl.

Na tuto objednávku se vztahují Obchodní podmínky města Moravská Třebová (dále jen OP) vyvěšené na webových stránkách města Moravská Třebová [www.moravskatrebova.cz/cs/pro-obcana/verejne-zakazky/](http://www.moravskatrebova.cz/cs/pro-obcana/verejne-zakazky/). V tištěné podobě jsou OP k nahlédnutí v kanceláři odboru investic a správy majetku na nám. T. G. Masaryka 29 v Moravské Třebové.

Na základě dohody smluvních stran nebude použito ustanovení Část XI. Bankovní záruky z OP.

Tato objednávka nabývá platnosti dnem podpisu oběma smluvními stranami a účinnosti dnem uveřejnění v registru smluv (§ 6 zák. č. 340/2015 Sb.). Smluvní strany s přihlédnutím k uveřejnění prohlašují, že skutečnosti uvedené v této objednávce nepovažují za obchodní tajemství ve smyslu ustanovení § 504 a násl. zák. č. 89/2012 Sb., občanský zákoník. Uveřejnění objednávky prostřednictvím registru smluv (§ 5 zák. č. 340/2015 Sb.) zabezpečí Město Moravská Třebová a to nejpozději do 30 dnů od podpisu objednávky.

### **Záruční doba:**

Záruční doba je strukturovaná takto:

120 měsíců záruka na plastové díly

60 měsíců záruka na nosné části konstrukcí herních prvků

60 měsíců záruka na ostatní kovové části herních prvků

24 měsíců záruka na lakované a vrstvené materiály, skluzavky, pružiny, ložiska a materiály jinde nejmenované

20 let záruka na nerezové konstrukce

24 měsíců na ostatní nspecifikované části.

**Termín dodání:** do 10 týdnů od nabytí účinnosti objednávky

**Místo dodání:** p. č. 1177/1, k.ú. Moravská Třebová

**Cena bez DPH:** 82 528 Kč

**Cena včetně DPH:** 99 858,88 Kč

**Datum splatnosti:** 14 dní

**Fakturujte:** Město Moravská Třebová

**Inkasní data:**  IČO 00277037, na faktuře prosím uvádějte číslo objednávky.

V Moravské Třebové, dne 8. 7. 2022



**Petr Matějka**  
vedoucí oddělení investic OISM (Příkazce operace)

Za dodavatele převzal, potvrzuje a souhlasí s podmínkami objednávky:



(podpis a razítko)

Předběžná řídicí kontrola dle zákona 320/2001 Sb., o finanční kontrole ve veřejné správě a o změně některých zákonů

	<b>Jméno</b>	<b>Podpis</b>	<b>Datum</b>
Správce rozpočtu			

**Dodavatel**

Bonita Group Service s.r.o.

Čedlosy 583

664 24 Drásov

IČO 27738795 DIČ CZ27738795

**Odběratel**
**Město Moravská Třebová**
**Město, nám. T. G. Masaryka 32/29**
**571 01 Moravská Třebová**
**IČO 00277037 DIČ CZ00277037**
**Vyřizuje**
**Kontaktní osoba**
**Platnost od 23. 6. 2022**
**Platnost do 23. 7. 2022**

Způsob úhrady

Datum vytvoření

23. 6. 2022

Způsob dopravy

Dodavatelem

Datum dodání

Kód akce

OP-2021-001581

Vytvořil

Pernicová Jana

Ceny jsou uváděny

**Bez daně**

Objemová sleva(-), přírážka(+) v %

0,00

Sleva(-), přírážka(+) v %

**Předmět**

Kód zboží	Název zboží	Množství MJ	Cena za jednotku	Sleva [%]	Sleva	Cena celkem	Sazba DPH %	DPH	Celkem
VH-102KR-10	Houpadlo na pružině - Vahadlovka 102 (v.p. do 1m. celokovová/HDPE. červená)	1,00 ks	15 800,00	-14,00	-2 212,00	13 588,00	21,00	2 853,48	16 441,48
VH-102KR-10_	Montáž	1,00 ks	2 320,00	-10,00	-232,00	2 088,00	21,00	438,48	2 526,48
HP-229K-10	Houpadlo na pružině - Džip (verze s opěradlem) (v.p. do 1m. celokov./HDPE,ex)	1,00 ks	17 600,00	-13,00	-2 288,00	15 312,00	21,00	3 215,52	18 527,52
HP-229K-10_	Montáž	1,00 ks	1 780,00	-10,00	-178,00	1 602,00	21,00	336,42	1 938,42
VH-401KR-10	Vahadlová houpačka (čtyřmístná. v.p. do 1m. celokovová. červená)	1,00 ks	22 500,00	-13,00	-2 925,00	19 575,00	21,00	4 110,75	23 685,75
VH-401KR-10_	Montáž	1,00 ks	2 130,00	-10,00	-213,00	1 917,00	21,00	402,57	2 319,57
SS-411KS-10	Šplhací sestava (4 moduly.v.p. do 1m. celokovová. stříbrná)	1,00 ks	26 800,00	-13,00	-3 484,00	23 316,00	21,00	4 896,36	28 212,36
SS-411KS-10_	Montáž	1,00 ks	5 700,00	-10,00	-570,00	5 130,00	21,00	1 077,30	6 207,30

**-12 102,00**

Cena celkem bez DPH

82 528,00

CZK

Celkem DPH

17 330,88

CZK

**Celkem k úhradě**
**99 858,88**
**CZK**
**DOPRAVA ZDARMA**

DPH bude stanovena a hrazena v souladu s právními předpisy platnými ke dni uskutečnění zdanitelného plnění

**Předpokládaný termín realizace: 8 -10 týdnů od potvrzení objednávky ze strany zákazníka – razítko a podpis na naše Potvrzení přijetí objednávky** (v případě nepříznivých klimatických podmínek bude dodávka dílčí části díla posunuta na nejbližší možný termín realizace ze strany Zhotovitele, a to z důvodu zachování technologických postupů, které mají významný vliv na poskytnutí záruky na dílo. O toto prodloužení termínu se prodlouží i celková délka výstavby).

V ceně montáže herního prvku je obsaženo:

- montáž prvku na místě realizace
- výkopové práce pro kotvení prvku
- osazení, ukotvení prvku do připravených základů
- betonáž základů prvku

V ceně montáže není obsaženo:

- případné terénní úpravy
- odvoz a uložení vykopané zeminy

Objednatel bere na vědomí, že herní prvky budou zhotovitelem umístěny na pozemku (staveništi) dle jednotlivých tech. listů herních prvků, tak byly splněny technické parametry. Objednatel výslovně souhlasí s tím, že pokud zhotoviteli písemně nesdělí, jak mají být jednotlivé herní prvky na staveništi rozloženy, tak toto rozložení herních prvků provede sám zhotovitel dle obvyklé praxe. Jakákoliv změna pozemku nebo rozvržení oproti potvrzenému zakreslení musí být sjednána písemně nejpozději 14 dnů před realizací. V případě, že změna nebude potvrzena písemně 14 dnů před realizací a díky tomu dojde k časové prodlevě samotné realizace, je zhotovitel oprávněn účtovat toto časové prodloužení jako vícepráce v ceně 850,- Kč/hod/os bez DPH, případně zmařený výjezd v ceně 5 990 Kč bez DPH.

Objednatel potvrzuje, že před montáží prvku vyčistí pozemek od ostrých předmětů, že místo realizace je rovinné, případná svažitost nepřesahuje 2%. Jinak zároveň budoucí plochu dětského hřiště k vytvoření dopadové plochy pro jednotlivé prvky ve smyslu ČSN EN 1177.

Objednatel prohlašuje, že na místě realizace předmětu díla nevedou žádné inženýrské sítě. V případě, že tomu tak není, Objednatel zašle Zhotoviteli výkres inženýrských sítí a umístění herních prvků bude přizpůsobeno tak, aby se zamezilo kontaktu s nimi. V případě, že tuto informaci Objednatel Zhotoviteli neposkytne před zahájením výkopových prací, je Objednatel plně odpovědný za veškeré škody na majetku a zdraví způsobené vlivem neinformovanosti o výskytu inženýrských sítí v místě realizace.

Zhotovitel není oprávněn účtovat vícepráce nad rámec stanovené ceny, nedohodnou-li se smluvní strany jinak.

V nabídce Zhotovitele je kalkulováno s běžným podložím v místě realizace, tj. s běžnou zeminou.

V případě, že bude při zahájení realizace zjištěno, že je místo realizace tvořeno navážkou různého druhu materiálu (beton, stavební suť, apod.), skalnatým podložím, betonovým podkladem či asfaltem atd., má Zhotovitel nárok na úhradu víceprací spojených se ztíženými podmínkami při realizaci instalace herních prvků. Sazba za provedené vícepráce je sjednána dohodou smluvních stran na částku 850,- Kč/hod/osoba, dále je Objednatel povinen uhradit veškeré náklady spojené s realizací víceprací.

Revize herních prvků není součástí cenové nabídky. Cenovou kalkulaci si vyžádejte u zákaznického oddělení prostřednictvím emailu [info@hriste-bonita.cz](mailto:info@hriste-bonita.cz).

Objednatel výslovně prohlašuje, že se před podpisem smlouvy důkladně seznámil s Provozní knihou dětských hřišť vydanou zhotovitelem, a ve které jsou uvedeny závazné pokyny pro provoz dětského hřiště. Tato Provozní kniha je rovněž dostupná na webových stránkách zhotovitele [www.hriste-bonita.cz/provozni-knihy/t720](http://www.hriste-bonita.cz/provozni-knihy/t720). Smluvní strany se dále dohodly, že po předání díla bude tato Provozní kniha dětských hřišť rovněž zaslána objednateli na e-mailovou adresu uvedenou ve smlouvě či objednávce.

**V případě, že v den příjezdu bude montážními pracovníky Zhotovitele zjištěno na místě realizace, že i přes předchozí upozornění ze strany Zhotovitele není dané místo způsobilé výkonu předmětu díla, je oprávněn Zhotovitel požadovat po Objednateli smluvní pokutu ve výši 5900,- Kč, a to i opakovaně za každé takové porušení.**

## Vyšší moc

- a. Pro účely této objednávky se za vyšší moc považují případy, které nejsou závislé na smluvních stranách a které smluvní strany nemohou ovlivnit. Jedná se např. o válku, mobilizaci, povstání, živelné pohromy, mimořádná opatření při epidemii přijata orgány veřejné moci apod.

- b. Pokud se splnění této objednávky stane nemožným v důsledku vyšší moci, strana, která se bude chtít na vyšší moc odvolat, požádá druhou stranu o úpravu potvrzené objednávky ve vztahu k předmětu, ceně a době plnění. Pokud nedojde k dohodě, má strana, která se odvolala na vyšší moc, právo odstoupit od objednávky (smlouvy). Účinnost odstoupení nastává v tomto případě dnem doručení oznámení.

### Záruky, záruční doba a pojištění

- a. Záruční lhůta počíná běžet dnem předání řádně provedeného díla Zhotovitelem. Záruka na jednotlivé herní prvky je Zhotovitelem stanovena následovně:
- b. 120 měsíců záruka na plastové díly jako např. bariéry, těla pružinových houpadel, čela skluzavek apod., které jsou vyrobeny z vysokotlakého celoprobarveného polyetylénu.
  - c. 60 měsíců záruka na nosné části konstrukcí herních prvků.
  - d. 60 měsíců záruka na kovové části herních prvků.
  - e. 24 měsíců záruka na lakované a vrstvené materiály, skluzavky, pružiny, ložiska a na materiály jinde nejmenované.
  - f. 20 let záruka na nerezové konstrukce.
  - g. 6 měsíců záruka na pohyblivé části fitness strojů.
  - h. 24 měsíců na ostatní nespecifikované části.

Podmínkou platnosti záruky je provádění pravidelné běžné uživatelské údržby herních prvků a jejich příslušenství v souladu s technickými podmínkami a používání originálních náhradních dílů specifikovaných Zhotovitelem.

- i. Záruka se nevztahuje na vady vzniklé vandalstvím, cizím zaviněním, násilným poškozením, nevhodnou údržbou, neodborným zacházením, použitím a instalací, které jsou v rozporu s technickými podmínkami, přirozeným opotřebením, nedodržením harmonogramu kontrol a následky živelných pohrom.
- j. Záruka se nevztahuje na obnovu povrchové úpravy dílů, ta se musí dle potřeby 1x za 24 měsíců obnovit.
- k. Záruka se nevztahuje na údržbu, úpravu a doplňování materiálu v dopadových plochách.
- l. Záruka se nevztahuje na nevhodné, nepřipustné používání prvků (tj. takové, které nevyplývá z jeho logického a běžného užití, např. skluzavka je určena ke skluzu v sedě shora dolů, ostatní užití je nepřipustné a zakázané).
- m. Záruka zaniká v případě neoprávněného zásahu do herního prvku.
- n. Během záruční lhůty je Zhotovitel povinen bezplatně opravit vzniklé vady díla z titulu nekvalitně provedených prací nebo skrytých vad materiálu. Zhotovitel je oprávněn zvolit způsob opravy, a to buď výměnu, nebo opravu dílu.

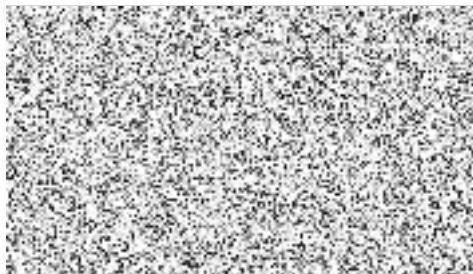

THE UNIVERSITY OF CHICAGO  
LIBRARY  
540 EAST 57TH STREET  
CHICAGO, ILL. 60637