

SMLOUVA

o zřízení věcného břemene č. 0481/2022

uzavřená v souladu s ustanovením § 59 zákona č. 458/2000 Sb., o podmínkách podnikání a o výkonu státní správy v energetických odvětvích a o změně některých zákonů (energetický zákon), ve znění pozdějších předpisů a v souladu s ustanoveními § 1257 - 1266 a 1299 - 1302 zákona č. 89/2012 Sb., občanský zákoník, ve znění pozdějších předpisů

mezi smluvními stranami:

Město Znojmo

povinný subjekt dle § 2 odst. 1 zákona č. 340/2015 Sb. (o registru smluv)

Sídlo: Obroková 1/12, 669 02 Znojmo

IČO: 00293881

DIČ: CZ00293881

Jednající:

Bankovní spojení:

Číslo účtu:

Variabilní symbol:

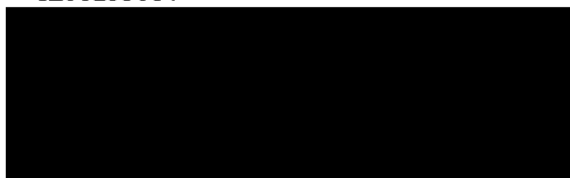

dále jen „**povinný**“

a

GasNet, s.r.o.

Sídlo: Klíšská 940/96, Klíše, 400 01 Ústí nad Labem

Spisová značka: C 23083 vedená u Krajského soudu v Ústí nad Labem

IČO: 27295567

DIČ: CZ27295567

Zastoupena na základě plné moci společnosti

GasNet Služby, s.r.o.

Sídlo: Plynářská 499/1, Zábrdovice, 602 00 Brno

Spisová značka: C 57165 vedená u Krajského soudu v Brně

IČO: 27935311

DIČ: CZ27935311

Zastoupena na základě plné moci:



dále jen „**oprávněný**“

I.

1. Povinný prohlašuje, že je výlučným vlastníkem pozemků parc. č. 3272, 3310/1, 5441/18, 5455/2, 5463/1, 5465/1, 5469/1, 5480, které jsou zapsané na LV č. 10001, pro k. ú. Znojmo-město, obec Znojmo, u Katastrálního úřadu pro Jihočeský kraj, katastrální pracoviště Znojmo (dále jen „**služebné pozemky**“). Povinný dále prohlašuje, že vlastnictví ke služebným pozemkům ke dni podpisu této smlouvy nepozbyl.
2. Ve služebných pozemcích je uloženo plynářské zařízení „REKO MS Znojmo – Bolzánova + 1“, číslo stavby: 7700101465“ včetně jeho součástí, příslušenství, opěrných a vytyčovacích bodů, v celkové délce 912 m (dále jen „**plynářské zařízení**“).

II.

1. Povinný zřizuje ke služebným pozemkům ve prospěch oprávněného věcné břemeno ve smyslu služebnosti spočívající v:
 - a) právu zřídit a provozovat na služebných pozemcích plynárenské zařízení,
 - b) právu vstupovat a vjíždět na služebné pozemky v souvislosti se zřízením, stavebními úpravami, opravami, provozováním a odstraněním plynárenského zařízení (dále jen „**věcné břemeno**“).
2. Věcné břemeno se zřizuje úplatně na dobu neurčitou.
3. Smluvní strany se dohodly na rozsahu věcného břemene 1 m na obě strany od půdorysu plynárenského zařízení.
4. Skutečná poloha plynárenského zařízení včetně rozsahu věcného břemene je stanovena a vyznačena v geometrickém plánu č. 7944-8676/2021 ze dne 22.02.2022, který vyhotovila společnost ADITIS s.r.o., Rokytova 2667/20, 615 00 Brno a potvrdil dne 02.03.2022 Katastrální úřad pro Jihomoravský kraj, katastrální pracoviště Znojmo. Geometrický plán tvoří nedílnou součást této smlouvy.
5. Povinný prohlašuje, že služebné pozemky jsou bez faktických i právních vad a neexistují žádné okolnosti, které by bránily řádnému výkonu práv z věcného břemene. Oprávněný práva z věcného břemene přijímá a povinný se zavazuje jejich výkon trpět.
6. Náklady spojené s běžným udržováním služebných pozemků nese povinný.

III.

1. Smluvní strany se dohodly na jednorázové úplatě za zřízení věcného břemene v celkové výši 364.800,- Kč bez DPH (slovy Třistašedesátčtyřtisíceosmset korun českých bez DPH) (dále jen „**úplata**“). K této část bude připočtena DPH dle platných předpisů. Základ daně činí 364.800,- Kč, základní sazba DPH 21 %, vypočtená daň 76.608,- Kč. Úplata včetně daně z přidané hodnoty činí 441.408,- Kč (slovy Čtyřistačtyřicetjedentisícčtyřistaosm korun českých včetně DPH).
2. Jednorázová úplata bude povinnému uhrazena na základě daňového dokladu se lhůtou splatnosti 30 dnů ode dne doručení daňového dokladu na emailovou adresu: el_faktury@gasnet.cz a vystaveného do 30 dnů ode dne doručení vyrozumění o provedení vkladu práva odpovídajícího věcnému břemenu do katastru nemovitostí. Daňový doklad obsahující poznámku: „Jednorázová úplata dle smlouvy **7700101465_2/VB**.“
3. Pokud k datu uskutečnění zdanitelného plnění budou u povinného naplněny podmínky ustanovení § 106a zákona č. 235/2004 Sb., o dani z přidané hodnoty, ve znění pozdějších předpisů (dále jen „**ZoDPH**“), je oprávněný oprávněn postupovat podle ustanovení § 109a ZoDPH, tj. zvláštním způsobem zajištění daně. V takovém případě je oprávněný oprávněn uhradit část svého finančního závazku, tedy část sjednané úplaty za zřízení věcného břemene, ve výši vypočtené daně z přidané hodnoty nikoliv na bankovní účet povinného, ale přímo na bankovní účet příslušného správce daně. Tímto bude finanční závazek oprávněného vůči povinnému v části vypočtené výše daně z přidané hodnoty vyrovnáný.

IV.

1. Oprávněný podá návrh na zápis vkladu věcného břemene dle této smlouvy do katastru nemovitostí a ponese náklady s tím spojené.

2. Pro případ zamítnutí zápisu vkladu věcného břemene na základě této smlouvy katastrálním úřadem se smluvní strany zavazují učinit veškeré relevantní kroky k odstranění překážek provedení zápisu vkladu při zachování smyslu a účelu této smlouvy.

V.

K ochraně plynárenského zařízení je zřízeno ochranné pásmo v rozsahu dle příslušného ustanovení energetického zákona. V tomto ochranném pásmu je zakázáno provádět činnosti, které by ve svých důsledcích ohrozily plynárenské zařízení včetně jeho příslušenství, spolehlivost a bezpečnost jeho provozu, zejména stavební činnosti, zemní práce, umísťování konstrukcí, zřizování skládek a uskladňování materiálů, není-li oprávněným stanoveno jinak.

VI.

1. Pokud byl povinný nebo uživatel nemovité věci v důsledku výkonu práv oprávněného jako provozovatele distribuční soustavy omezen v souladu s touto smlouvou v obvyklém užívání nemovité věci nebo mu vznikla újma na majetku, má právo na přiměřenou jednorázovou náhradu. Právo na náhradu lze uplatnit u provozovatele distribuční soustavy do 2 let ode dne, kdy k omezení nebo újmě došlo, jinak právo zaniká.
2. Provozovatel distribuční soustavy je povinen co nejvíce šetřit práv vlastníků dotčených nemovitých věcí a vstup na jejich nemovitou věc jim oznámit. Po skončení prací je povinen uvést nemovitou věc do předchozího stavu, nebo není-li to možné s ohledem na povahu provedených prací, do stavu odpovídajícímu předchozímu účelu či užívání dotčené nemovité věci a oznámit tuto skutečnost vlastníku nemovité věci. Po provedení odstranění nebo okleštění stromů je povinen na svůj náklad provést likvidaci vzniklého klesu a zbytků po těžbě.

VII.

GasNet, s.r.o. je, ve smyslu Nařízení Evropského parlamentu a Rady (EU) 2016/679 ze dne 27. dubna 2016 o ochraně fyzických osob v souvislosti se zpracováním osobních údajů a o volném pohybu těchto údajů a o zrušení směrnice 95/46/ES (obecné nařízení o ochraně osobních údajů), správcem osobních údajů subjektů údajů. Informace o jejich zpracování vyžadované platnými právními předpisy, včetně jejich rozsahu a účelu zpracování, přehledu práv a povinností GasNet, s.r.o. a aktualizovaného seznamu zpracovatelů osobních údajů, jsou zveřejněny na webové stránce GasNet, s.r.o. (www.gasnet.cz/cs/informace-o-zpracovani-osobnich-udaju) a při uzavírání smlouvy nebo kdykoli v průběhu jejího trvání budou subjektu údajů poskytnuty na jeho vyžádání, adresované písemně na adresu sídla GasNet, s.r.o. nebo do jeho datové schránky ID rdxzhzt.

VIII.

Tato smlouva podléhá zákonné povinnosti dle zákona č. 340/2015 Sb., o zvláštních podmínkách účinnosti některých smluv, uveřejňování těchto smluv a o registru smluv, ve znění pozdějších předpisů, tuto smlouvu zveřejní povinný.

IX.

1. Smlouva se vyhotovuje v čtyřech stejnopisech, z nichž dvě obdrží povinný, po jednom oprávněný a jeden stejnopis je určen pro potřeby řízení před katastrálním úřadem.

2. **Doložka dle ust. § 41 odst. 1 zákona č. 128/2000 Sb., o obcích**

Povinný prohlašuje, že tato smlouva je uzavřena v souladu s ust. § 41 odst. 1 zákona č. 128/2000 Sb., o obcích, ve znění pozdějších předpisů. Zřízení věcného břemene dle této smlouvy bylo schváleno na schůzi Rady města Znojma dne 07.10.2019, usnesením č. 43/2019, bodem č. 1901.

Za povinného:

Za oprávněného:

Ve Znojmě dne 20. 06. 2022

V Brně dne 3. 06. 2022



Ing. Jakub Malačka, MBA
starosta

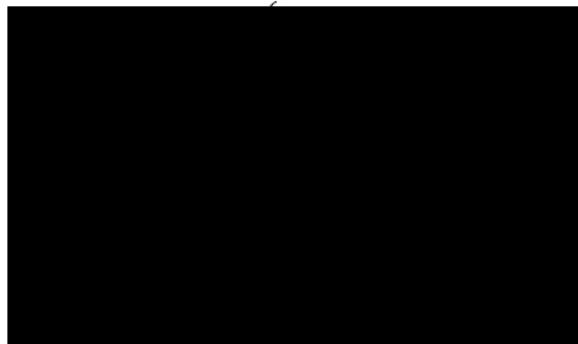
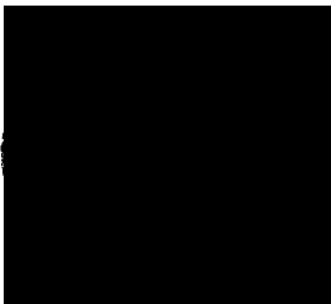

VÝKAZ DOSAVADNÍHO A NOVÉHO STAVU ÚDAJŮ KATASTRU NEMOVITOSTÍ

Dosavadní stav			Nový stav												
číslo pozemku parc. číslo	Výměra parcely		Druh pozemku Způsob využití	Označení pozemku parc. číslem	Výměra parcely		Druh pozemku Způsob využití	Typ stavby Způsob využití	Způsob určení výměry	Převzání se stavem evidence právních vztahů					
	ha	m ²			ha	m ²				Díl přechází z pozemku označeného v		Číslo listu vlastnického	Výměra dílu		Označení d u
										katastru nemovitosti	dřívejší poz. evidenci		ha	m ²	
2878/2										2878/2	5937				
3272										3272	10001				
3282/1										3282/1	1341				
3307										3307	385				
3310/1										3310/1	10001				
5441/1										5441/1	2861				
5441/18										5441/18	10001				
5455/2										5455/2	10001				
5463/1										5463/1	10001				
5465/1										5465/1	10001				
5469/1										5469/1	10001				
5480										5480	10001				

Oprávněný: dle listin

Druh věcného břemene: dle listin

<p>GEOMETRICKÝ PLÁN pro vymezení rozsahu věcného břemene k části pozemku</p>	<p>Geometrický plán ověřil úředně oprávněný zeměměřičský inženýr:</p>		<p>Stejnopis ověřil úředně oprávněný zeměměřičský inženýr:</p>	
	<p>Jméno: [redacted]</p>	<p>Číslo zeměměřičského inženýra: [redacted]</p>	<p>Jméno, příjmení: Ing. Martin Šklíba</p>	<p>Číslo poločky seznamu úředně oprávněných zeměměřičských inženýrů: 2785/2016</p>
	<p>Dne: [redacted]</p>	<p>Název: [redacted]</p>	<p>Dne: 9.3.2022</p>	<p>Číslo: 710/2022</p>
	<p>Katastrální úřad souhlasil s očišтовáním parcel.</p>		<p>Tento stejnopis odpovídá geometrickému plánu v elektronické podobě uloženému v dokumentaci katastrálního úřadu.</p>	
<p>Vyhotovitel: ADITIS Rokytkova 2067/20 615 00 Brno IČO: 26290821 www.aditis.cz</p>	<p>KÚ pro Jihomoravský kraj</p>		<p>Ověření stejnopisu geometrického plánu v listinné podobě.</p>	
<p>Číslo plánu: 7944-8676/2021</p>	<p>Okres: Znojmo</p>		<p>Obec: Znojmo</p>	
<p>Kat. území: Znojmo-město</p>	<p>Mapový list: Znojmo 7-6/21,23</p>		<p>Dosavadním vlastníkům pozemků byla poskytnuta možnost seznámit se v terénu s průběhem navržených věcných břemen, které byly označeny předepsaným způsobem.</p>	

Seznam souřadnic (S-UŠK)				Seznam souřadnic (S-JTSK)				Seznam souřadnic (S-JTSK)				Seznam souřadnic (S-JTSK)			
Číslo bodu	Souřadnice pro zápis do KN		Kód kv.	Číslo bodu	Souřadnice pro zápis do KN		Kód kv.	Číslo bodu	Souřadnice pro zápis do KN		Kód kv.	Číslo bodu	Souřadnice pro zápis do KN		Kód kv.
	Y	X			Y	X			Y	X			Y	X	
2190-1	643264.13	1192712.84	3	86	643349.54	1192609.73	3	190	643346.36	1192776.28	3	295	643284.05	1192712.77	3
3617-2530	6433275.59	1192704.28	6	87	643343.66	1192615.61	3	191	643343.52	1192775.16	3	296	643285.15	1192734.82	3
3673-386	643506.16	1192424.97	3	88	643331.78	1192632.81	3	192	643347.24	1192771.10	3	297	643295.82	1192742.51	3
3673-400	645479.28	1192455.03	3	89	643344.57	1192518.80	3	193	643349.37	1192777.95	3	298	643297.41	1192744.79	3
3686-797	643297.69	1192574.28	3	90	643329.50	1192631.37	3	194	643350.06	1192770.61	3	299	643328.18	1192709.97	3
3686-800	643350.17	1192215.13	3	91	643327.51	1192637.74	3	195	643345.25	1192767.22	3	300	643325.77	1192739.59	3
3686-801	643356.98	1192607.48	3	92	643330.41	1192634.32	3	196	643344.61	1192768.93	3	301	643325.45	1192711.61	3
3686-805	643357.76	1192573.27	3	93	643325.48	1192636.66	3	197	643331.02	1192758.46	3	302	643325.86	1192711.87	3
3686-847	643263.54	1192733.49	3	94	643319.47	1192645.74	3	198	643326.69	1192754.20	3	303	643326.45	1192721.24	3
3686-1050	643316.00	1192659.34	3	95	643326.15	1192635.27	3	199	643350.31	1192757.14	3	304	643324.15	1192722.71	3
3686-1098	643410.12	1192631.94	3	96	643317.79	1192645.26	3	200	643319.84	1192748.51	3	305	643326.94	1192721.24	3
3686-1432	643315.70	1192658.68	3	97	643312.44	1192654.96	3	201	643225.14	1192752.88	3	306	643324.46	1192722.70	3
4451-5	643345.37	1192779.29	3	98	643309.59	1192654.35	3	202	643317.10	1192745.54	3	307	643324.97	1192722.20	3
4451-12	643335.16	1192794.70	3	99	643301.03	1192667.86	3	203	643304.74	1192736.62	3	308	643322.95	1192728.90	3
6257-282	643244.77	1192743.44	3	100	643311.07	1192656.50	3	204	643310.26	1192747.21	3	309	643324.95	1192731.25	3
7414-111	643542.20	1192587.00	3	101	643299.43	1192666.12	3	205	643292.40	1192726.12	3	310	643326.83	1192730.92	3
7414-329	643540.27	1192386.45	3	102	643297.75	1192670.98	3	206	643302.54	1192734.35	3	311	643323.98	1192734.32	3
1	643344.92	1192387.89	3	103	643297.63	1192667.92	3	207	643315.53	1192742.25	3	312	643322.12	1192733.40	3
2	643543.35	1192385.59	3	104	643296.52	1192665.92	3	208	643263.83	1192715.39	3	313	643318.86	1192721.23	3
3	643541.76	1192387.59	3	105	643296.28	1192666.76	3	209	643276.78	1192713.41	3	314	643317.29	1192739.91	3
4	643537.71	1192392.59	3	106	643295.50	1192671.10	3	210	643290.82	1192724.83	3	317	643310.52	1192735.33	3
5	643535.39	1192354.11	3	107	643293.09	1192570.57	3	211	643273.10	1192710.45	3	318	643312.15	1192755.59	3
6	643533.74	1192357.03	3	108	643292.82	1192674.39	3	212	643275.19	1192712.14	3	319	643316.33	1192749.10	3
7	643525.32	1192405.25	3	109	643294.19	1192672.67	3	213	643272.67	1192710.10	3	320	643317.75	1192750.52	3
8	643532.37	1192398.55	3	110	643285.47	1192682.29	3	214	643282.24	1192715.11	3	321	643317.81	1192751.20	3
9	643527.64	1192403.78	3	111	643291.54	1192675.98	3	215	643274.33	1192708.74	3	322	643319.39	1192762.49	3
10	643524.92	1192406.96	3	112	643271.67	1192700.54	3	216	643272.50	1192710.30	3	323	643324.67	1192763.68	3
11	643522.41	1192413.22	3	113	643276.35	1192694.74	3	218	643524.75	1192392.74	3	324	643323.36	1192765.11	3
12	643523.55	1192409.51	3	114	643268.65	1192700.73	3	219	643535.10	1192391.20	3	325	643324.97	1192766.57	3
13	643518.71	1192412.97	3	115	643269.75	1192701.84	3	220	643530.97	1192397.03	3	326	643326.21	1192765.02	3
14	643514.36	1192422.02	3	116	643275.27	1192703.72	3	221	643532.33	1192395.50	3	327	643326.64	1192767.26	3
15	643517.33	1192415.48	3	117	643272.85	1192704.57	3	222	643523.46	1192405.74	3	328	643328.18	1192765.58	3
16	643512.70	1192420.52	3	118	643274.96	1192705.45	3	223	643522.16	1192407.30	3	329	643344.49	1192772.98	3
17	643508.99	1192428.15	3	119	643275.70	1192704.36	3	224	643515.91	1192414.01	3	330	643342.97	1192756.61	3
18	643506.70	1192425.00	3	120	643273.27	1192707.89	3	225	643517.26	1192412.46	3	331	643342.12	1192800.23	3
19	643503.56	1192445.46	3	121	643270.60	1192707.78	3	226	643507.28	1192423.71	3	332	643341.96	1192757.57	3
20	643506.66	1192427.40	3	122	643267.01	1192716.08	3	227	643505.23	1192426.04	3	333	643340.17	1192790.75	3
21	643452.60	1192449.76	3	123	643271.05	1192702.81	3	228	643450.12	1192443.59	3	334	643313.69	1192820.24	3
22	643401.47	1192459.74	3	124	643265.23	1192714.74	3	229	643491.24	1192444.68	3	335	643312.06	1192822.93	3
23	643486.45	1192449.93	3	125	643260.78	1192724.53	3	230	643491.54	1192442.13	3	336	643313.62	1192824.24	3
24	643480.55	1192455.43	3	126	643258.96	1192723.23	3	231	643485.06	1192446.63	3	337	643316.59	1192820.40	3
25	643479.18	1192457.94	3	127	643253.50	1192734.51	3	232	643487.03	1192448.43	3	338	643312.67	1192820.11	3
26	643474.83	1192462.83	3	128	643252.02	1192733.37	3	233	643486.45	1192447.12	3	339	643315.65	1192819.73	3
27	643468.30	1192473.67	3	129	643251.00	1192739.16	3	234	643477.53	1192446.54	3	340	643321.30	1192829.85	3
28	643473.48	1192464.35	3	130	643249.08	1192737.98	3	235	643472.01	1192463.15	3	341	643322.84	1192811.19	3
29	643457.33	1192471.36	3	131	643247.36	1192740.88	3	236	643473.37	1192461.63	3	342	643325.80	1192804.83	3
30	643450.43	1192483.44	3	132	643247.94	1192744.23	3	237	643476.44	1192471.49	3	343	643327.32	1192806.19	3
31	643456.97	1192472.05	3	133	643247.70	1192744.10	3	238	643465.50	1192469.57	3	344	643333.54	1192796.01	3
32	643457.75	1192481.96	3	134	643246.92	1192741.39	3	239	643462.87	1192505.74	3	345	643334.65	1192793.34	3
33	643452.55	1192491.33	3	135	643245.28	1192741.22	3	242	643431.30	1192502.25	3	346	643268.93	1192700.37	3
34	643450.99	1192486.83	3	136	643237.33	1192740.44	3	243	643424.32	1192516.24	3	347	643372.42	1192504.51	3
35	643445.99	1192480.48	3	137	643235.56	1192742.52	3	244	643425.66	1192514.72	3	348	643405.99	1192548.48	3
36	643444.33	1192456.98	3	138	643236.43	1192742.50	3	245	643408.73	1192520.99	3	349	643410.73	1192537.27	3
37	643440.73	1192501.11	3	139	643235.02	1192740.22	3	246	643410.19	1192522.66	3	351	643343.72	1192797.28	3
38	643435.98	1192509.81	3	140	643234.31	1192740.50	3	247	643411.56	1192551.14	3	352	643341.41	1192799.71	3
39	643435.39	1192502.64	3	141	643229.23	1192750.66	3	248	643411.41	1192550.97	3	353	643319.39	1192812.12	3
40	643434.45	1192508.16	3	142	643227.49	1192749.26	3	249	643409.61	1192549.34	3	354	643320.58	1192813.35	3
41	643433.06	1192509.54	3	143	643226.76	1192753.59	3	250	643412.47	1192549.70	3	355	643437.81	1192501.22	3
42	643427.14	1192516.13	3	144	643226.44	1192750.49	3	251	643410.41	1192547.90	3	356	643439.16	1192499.70	3
43	643415.50	1192532.35	3	145	643224.52	1192751.85	3	252	643409.05	1192549.41	3				
44	643425.77	1192517.65	3	146	643225.45	1192749.74	3	253	643390.87	1192565.77	3				
45	643413.82	1192530.87	3	147	643224.06	1192751.77	3	254	643392.23	1192568.24	3				
46	643413.40	1192534.82	3	148	643225.04	1192749.57	3	255	643386.52	1192574.66	3				
47	643412.29	1192532.67	3	149	643223.25	1192751.08	3	256	643387.80	1192573.14	3				
48	643412.16	1192536.15	3	150	643224.71	1192749.38	3	257	643376.77	1192685.51	3				
49	643405.42	1192535.89	3	151	643224.90	1192743.43	3	258	643378.14	1192684.03	3				
50	643409.18	1192536.17	3	152	643224.02	1192744.82	3	259	643372.12	1192689.87	3				
51	643410.08	1192537.25	3	153	643224.12	1192745.53	3	260	643372.56	1192690.19	3				
52	643414.52	1192538.52	3	154	643224.62	1192745.30	3	261	643373.94	1192688.67	3				
53	643412.46	1192533.64	3												

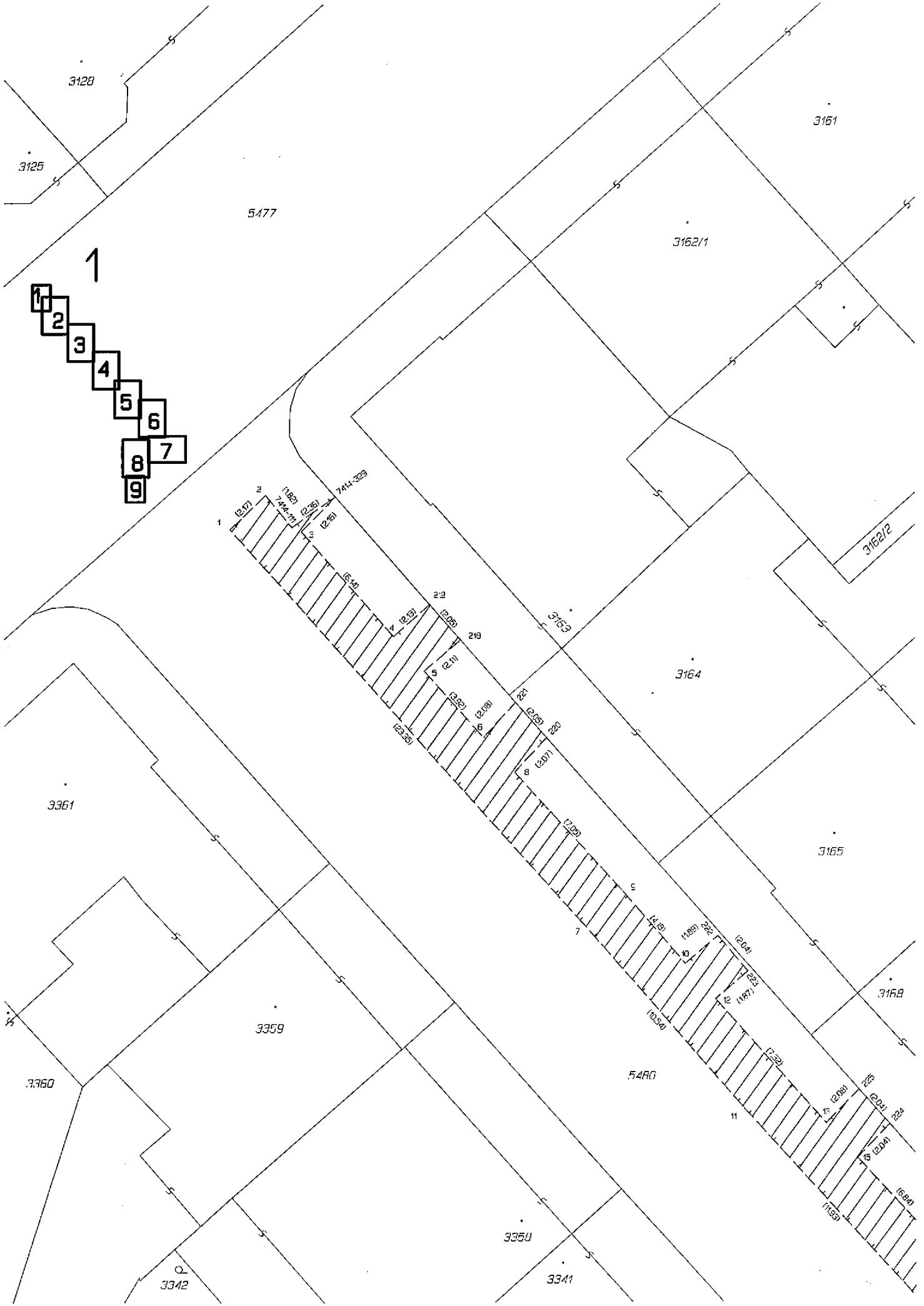

3128

3125

5477

3161

3162/1

1

- 1
- 2
- 3
- 4
- 5
- 6
- 7
- 8
- 9

3162/2

3163

3164

3361

3165

3168

3359

3360

5480

3358

3342

3341

7414-329

(2.17) 2 (1.82) 744-211 (2.26) (2.28)

16.14

2.13 2.19

(2.12) (2.08) (2.11)

2.1 2.2

(2.22) (2.18) (2.07) (2.09) 2.0

(2.25)

2.02

14.18 11.89 2.2 2.1 (2.04) 2.23 (1.87)

10.24

2.22

12.18 12.21 2.4 (2.04) 1.8 (2.04) (2.04)

11.52

6.84

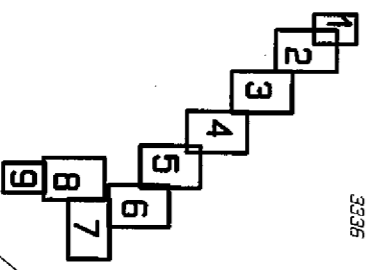
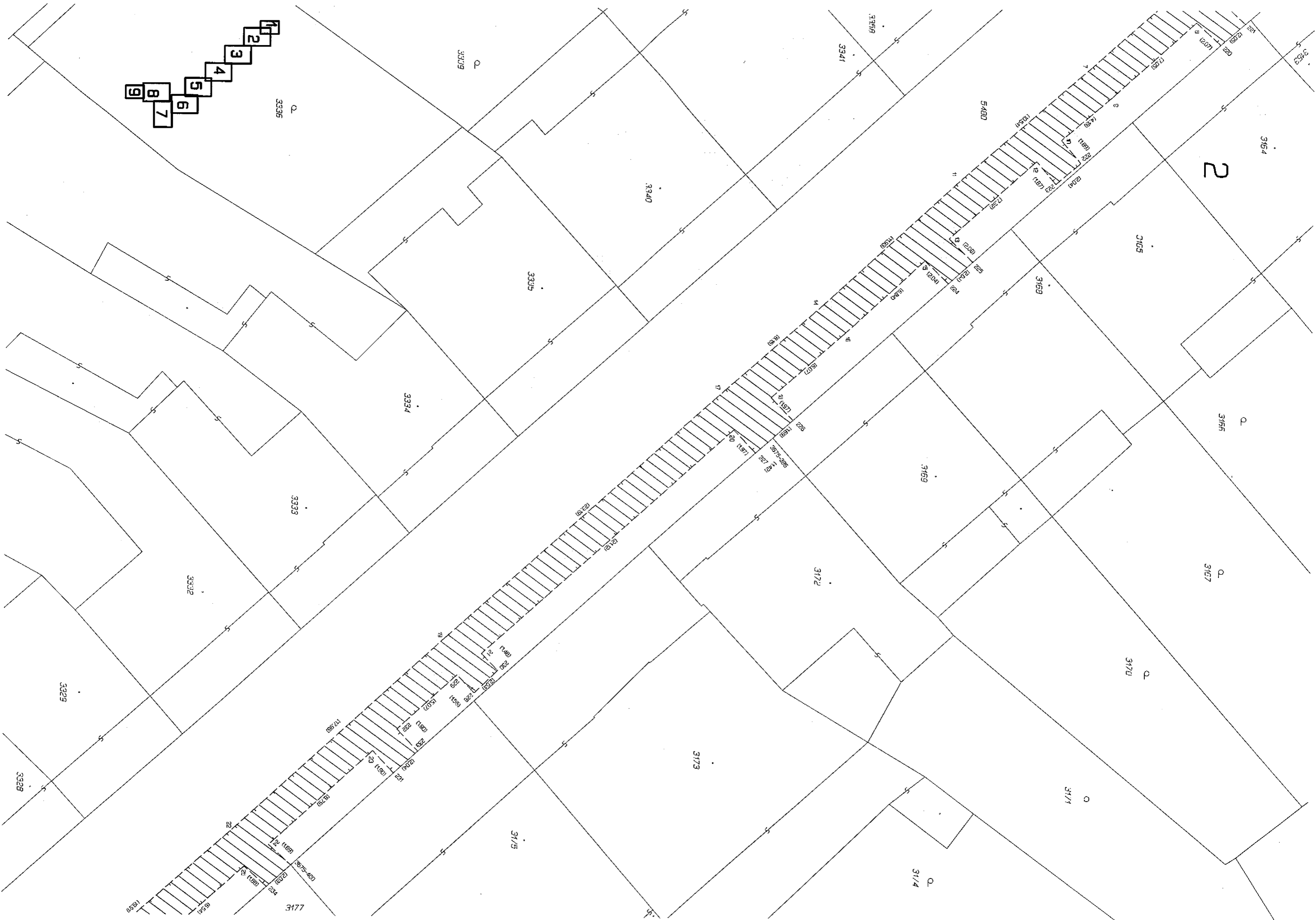

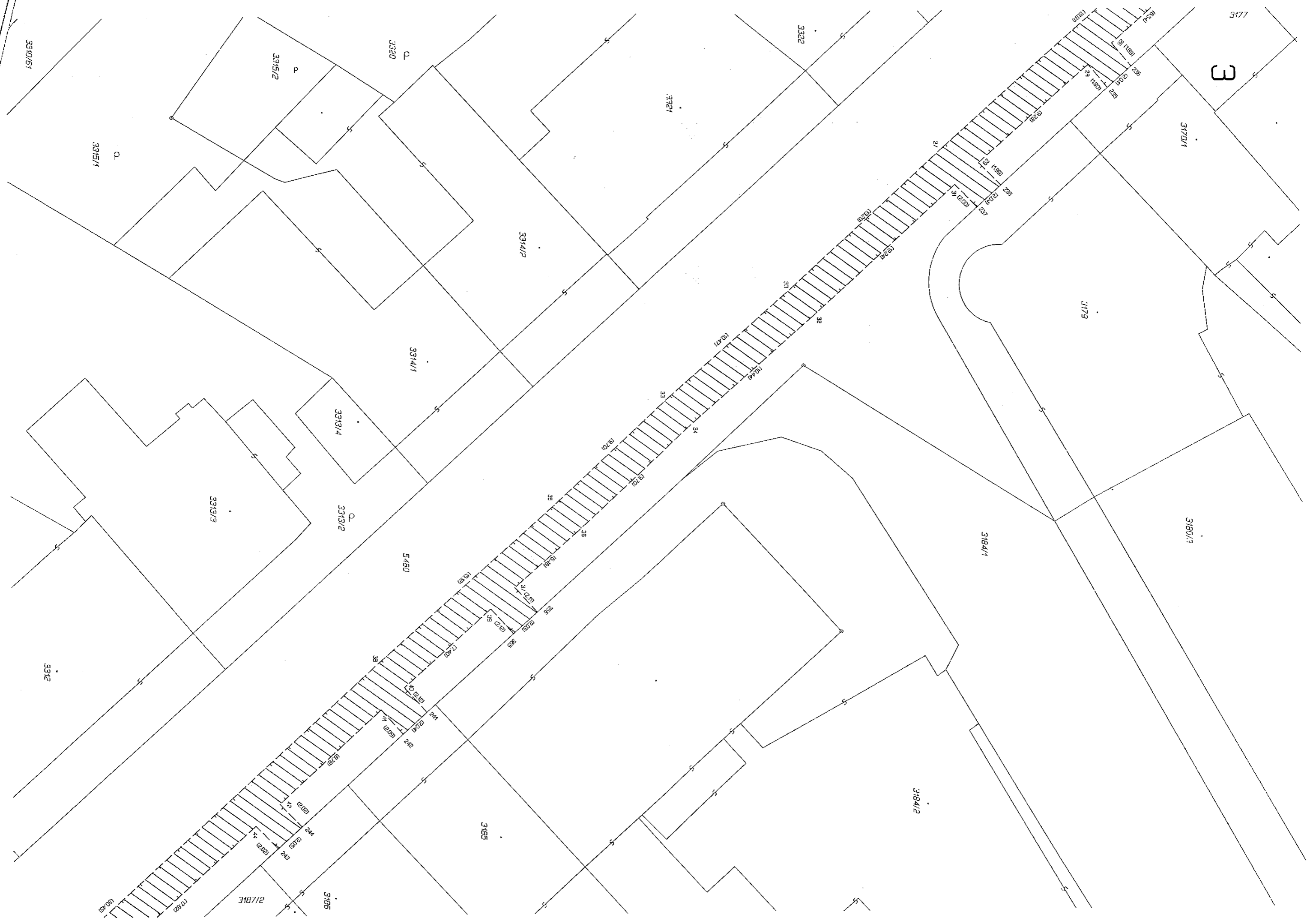

3



4

5

- 1
- 2
- 3
- 4
- 5
- 6
- 7
- 8
- 9

3187/2

3187/6

3217/1

3107/11

3210

3214

3213

3210

3215

3212

3216

3219

3220

3221

5480

5481

3222/1

3301/1

3307

3301

3300/3

3300/4

3300/4

3303/2

3302

3295

- 1
- 2
- 3
- 4
- 5
- 6
- 7
- 8
- 9



6

5441/18
5474

5474



7

3264

3265/1

3265/2

3272

5465/1

2890

2891

2892/1

2892/2

2895

2899

2893

2894

5463/1

5441/23

5441/1

5469/1

2965

2966

2967/1

2967/2

2964

2963/1

- 1
- 2
- 3
- 4
- 5
- 6
- 7
- 8
- 9

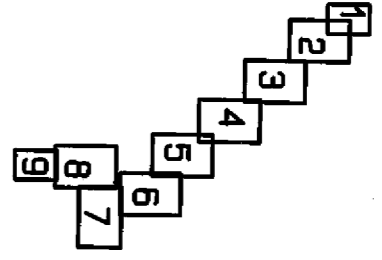

3310/1

3282/2

326/1

3272

3258

5457/1

3273

2897

2805/2

2887

2885/1

2884

2898

2897

5457/2

2878/2

5457/7

2883

2899/1
2899/2



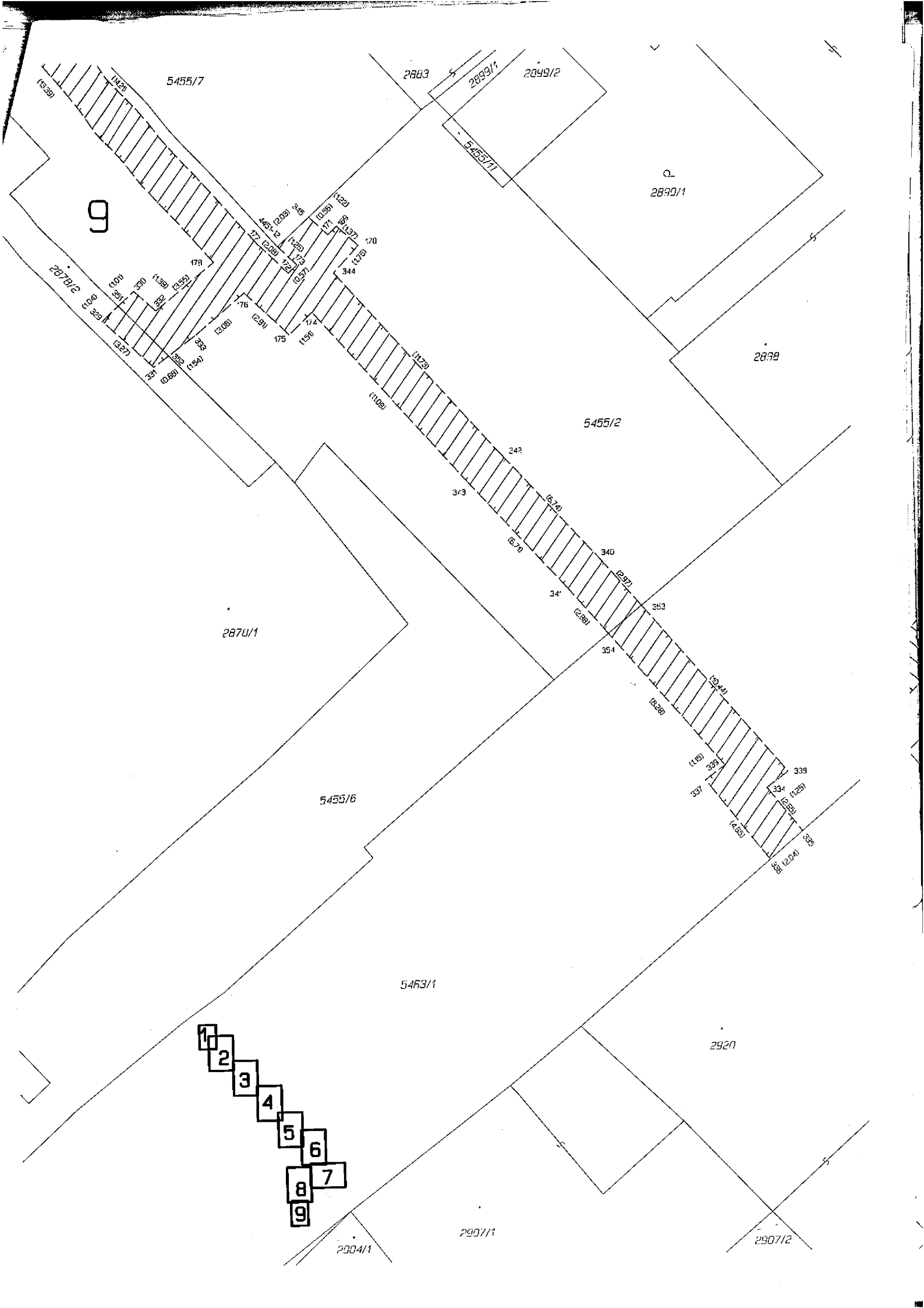

9

- 1
- 2
- 3
- 4
- 5
- 6
- 7
- 8
- 9

5455/7

2883

2899/1

2899/2

5455/7/1

2890/1

2870

5455/2

2870/1

5455/6

5453/1

2920

2904/1

2907/1

2907/2

178

176

175

174

173

172

171

170

169

168

167

166

165

164

163

162

161

160

159

158

157

156

155

154

153

152

151

150

178

176

175

174

173

172

171

170

169

168

167

166

165

164

163

162

161

160

159

158

157

156

155

154

153

152

151

150

149

178

176

175

174

173

172

171

170

169

168

167

166

165

164

163

162

161

160

159

158

157

156

155

154

153

152

151

150

149

178

176

175

174

173

172

171

170

169

168

167

166

165

164

163

162

161

160

159

158

157

156

155

154

153

152

151

150

149

178

176

175

174

173

172

171

170

169

168

167

166

165

164

163

162

161

160

159

158

157

156

155

154

153

152

151

150

149

178

176

175

174

173

172

171

170

169

168

167

166

165

164

163

162

161

160

159

158

157

156

155

154

153

152

151

150

149

178

176

175

174

173

172

171

170

169

168

167

166

165

164

163

162

161

160

159

158

157

156

155

154

153

152

151

150

149

178

176

175

174

173

172

171

170

169

168

167

166

165

164

163

162

161

160

159

158

157

156

155

154

153

152

151

150

149

178

176

175

174

173

172

171

170

169

168

167

166

165

164

163

162

161

160

159

158

157

156

155

154

153

152

151

150

149

178

176

175

174

173

172

171

170

169

168

167

166

165

164

163

162

161

160

159

158

157

156

155

154

153

152

151

150

149

178

176

175

174

173

172

171

170

169

168

167

166

165

164

163

162

161

160

159

158</