



Evropská unie
Fond evropské pomoci nejchudším osobám
Operační program potravinové a materiální pomoci



DODATEK č. 1

**ke smlouvě o partnerství s finančním příspěvkem
v rámci výzvy č. 30_21_011**

Číslo příjemce: S-1961/ŘDP/2021/1



Evropská unie
Fond evropské pomoci nejchudším osobám
Operační program potravinové a materiální pomoci



TENTO DODATEK Č. 1 (dále jen „**Dodatek**“) **KE SMLOUVĚ O PARTNERSTVÍ S FINANČNÍM PŘÍSPĚVKEM v rámci výzvy č. 30_21_011** uzavřené dne 30. 06. 2021 (dále jen „**Smlouva**“) je uzavřen mezi níže uvedenými „**Smluvními stranami**“ (nebo jednotlivě „**Smluvní strana**“).

Článek I Smluvní strany

Středočeský kraj

se sídlem: Zborovská 11, 150 21 Praha 5
zastoupený: Ing. Jaroslavem Cingrem, vedoucím Odboru řízení dotačních projektů
IČ: 70891095
bankovní spojení: 
(dále jen „**Příjemce**“)

a

Základní škola Kolín III., Masarykova 412

se sídlem: Masarykova 412, 280 02 Kolín
zastoupená: Mgr. Renata Jeřábková, ředitelka školy
IČ: 48663786
bankovní spojení: 
RED IZO: 600045366
číslo partnera v projektu: P57
(dále jen „**Partner**“)

Článek II Předmět a účel Dodatku

1. V průběhu realizace projektu „Obědy do škol ve Středočeském kraji IV“ (dále jen „**Projekt**“) podpořeného finančními prostředky z Operačního programu potravinové a materiální pomoci (dále jen „**OP PMP**“) došlo k prodloužení doby realizace projektu i na další školní rok 2022/2023. Na základě uvedeného byly změněny termíny realizace i termíny klíčových aktivit a další související termíny. V souvislosti s tím došlo také ke zvýšení počtu indikátorů, jenž mají být v rámci projektu naplněny. Původní počet podpořených osob (děti a žáci, kteří získají potravinovou pomoc) a počet vydaných jídel se oproti kvalifikovanému odhadu ve smlouvě zvýšil, což vedlo ke zvýšení nákladů na potravinovou pomoc, a tedy i ke zvýšení finančního podílu Partnera na Projektu. Toto je nutné zohlednit změnou výše finanční podpory, kterou Příjemce poskytne Partnerovi v závislosti na změně počtu indikátorů a také úpravou způsobu vyplacení finanční podpory.
2. Smluvní strany se dohodly na následujících změnách Smlouvy:
 - a) Původní znění čl. II, odst. 3. Smlouvy se ruší a nahrazuje se tímto novým zněním:
Datum zahájení realizace Projektu [01. 09. 2021].
Datum ukončení realizace věcných aktivit Projektu nejpozději do [30. 06. 2023].



b) Původní znění čl. III Smlouvy se ruší a nahrazuje se tímto novým zněním:

„Role Partnera v Projektu a způsob jeho zapojení

1. *Přehled klíčových aktivit, které má zcela/zčásti vykonávat Partner, a popis jeho činností v rámci těchto klíčových aktivit:*

- *Klíčová aktivita č. 01 – Potravinová pomoc ve formě poskytování stravy v zařízeních školního stravování (trvání aktivity od 1. 9. 2021 do 30. 6. 2023 mimo prázdninový provoz červenec - srpen 2022)*

Partner Projektu zajistí nákup potravin, přípravu hotových jídel a jejich poskytování formou stravování žákům, kteří navštěvují vzdělání v rámci povinné školní docházky na základní škole či víceleté gymnázium a dětem, které navštěvují předškolní vzdělání v mateřské škole.

- *Klíčová aktivita č. 02 – Řízení Projektu (trvání aktivity od 1. 9. 2021 do 31. 7. 2023)*

Partner vykonává část této aktivity spočívající v předávání podkladů a údajů pro zpracování zpráv o realizaci Projektu a poskytování další součinnosti při řízení Projektu příjemci. Koordinátor potravinové pomoci ve formě stravného je ředitel školy, nebo jím pověřený zástupce, který zabezpečí koordinaci projektových aktivit na straně Partnera Projektu a zajistí komunikaci a předávání podkladů příjemci.

Kontaktní údaje¹:

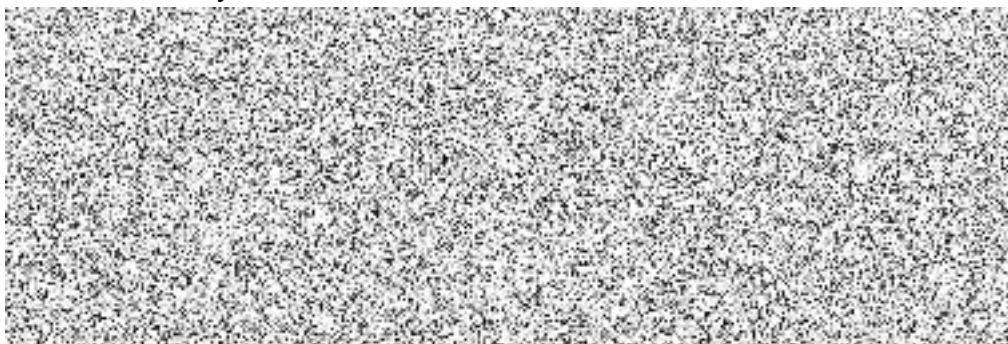

2. *Přehled indikátorů, které mají být naplněny Partnerem:*

- *Celkový počet osob, které dostávají potravinovou pomoc - 10*
 - *jde o závazek v počtu podpořených osob (odhad); každá osoba se započítává pouze jednou, bez ohledu na to kolikrát podporu obdržela (počet unikátně podpořených osob);*
 - *odchýlení od závazku je popisováno a zdůvodňováno ve zprávě o realizaci Projektu.*
- *Počet vydaných jídel – 1 706²*

Hodnoty se určí na základě pravidelného sledování odběru stravného v zapojených školách.
- *Fakultativně lze sledovat další indikátory³.*

3. *Definice cílové skupiny, které bude distribuována potravinová pomoc.*

Potravinová pomoc ve formě stravného v rámci Projektu je určena cílové skupině:



- děti ve věku 3⁴ – 15⁵ let navštěvující školu (základní nebo mateřskou školu či víceleté gymnázium), které se jako společně posuzované osoby z hlediska nároku na příspěvek na živobytí nacházely v rozhodném období v hmotné nouzi
- cílovou skupinu ověří místně příslušné kontaktní pracoviště Úřadu práce v období květen – srpen 2021 a leden 2022 (pro školní rok 2021/2022) a v období červen – září 2022 (pro školní rok 2022/2023). Úřad práce rovněž informuje zákonné zástupce o povinnostech spojených se zařazením dítěte do Projektu.“

¹ Tato osoba je zároveň kontaktní osobu, která komunikuje se zákonnými zástupci.

² Odhad stanovený partnerem.

³ Viz: znění výzvy a Pravidel

⁴ V době potvrzení úřadem práce mohou být dítěti méně než 3 roky, pomoc však může začít čerpat až od dovršení 3 let věku.

⁵ Pokud žák v rámci povinné školní docházky dosáhne v průběhu čerpání pomoci z projektu 16 let, čerpá pomoc do skončení daného školního roku. V případě dětí identifikovaných k pomoci pro školní rok 2021/2022, musí být mladší 16 let k 1.9.2021 a v případě dětí, které jsou ÚP potvrzovány v průběhu ledna, musí být děti mladší 16 let před 1.2.2022. A pokud se dítě do projektu zapojí pro školní rok 2022/2023, musí být mladší 16 let k 1.9.2022.

c) Původní znění čl. V, odst. 2. Smlouvy se ruší a nahrazuje se tímto novým zněním:

„Celkový finanční podíl Partnera na Projektu činí: 46 289,25 Kč. Tento podíl představuje peněžní prostředky poskytnuté Příjemcem Partnerovi ze zdrojů poskytnutých Příjemci dle odst. 1. tohoto článku pro účely realizace Projektu (včetně 5% paušálu na administraci).“

d) Původní znění čl. V, odst. 8. Smlouvy se ruší a nahrazuje se tímto novým zněním:

„Příjemce je povinen poskytnout Partnerovi první zálohu ve výši minimálně 20% finančního podílu Partnera uvedeného v Příloze č. 1 této smlouvy nejpozději do 20 pracovních dnů od připsání dotace na svůj účet. Další zálohy mohou být Partnerovi poskytovány v průběhu realizace projektu dle aktuální potřeby až do výše celkového finančního podílu Partnera na Projektu uvedeného ve čl. V, odst. 2 Smlouvy. Partner je povinen využívat tyto zálohy výhradně k úhradě svých nákladů včetně plateb svým dodavatelům pro realizaci Projektu.“

e) Původní znění čl. V, odst. 9. Smlouvy se ruší a nahrazuje se tímto novým zněním:

„V případě, že Partner nevyčerpá poskytnuté zálohy v plné výši, musí v rámci závěrečného vyúčtování rozdíl vrátit zpět Příjemci. Tyto prostředky převede na stejný účet, ze kterého mu byla zaslána finanční podpora. Zřizovatel, pokud jím není sám Příjemce, neprodleně přepoíše celkovou částku získanou od Partnera na účet Příjemce.“



Evropská unie
Fond evropské pomoci nejchudším osobám
Operační program potravinové a materiální pomoci



Závěrečné vyúčtování a případné vrácení nevyčerpaných peněžních prostředků je Partner povinen provést nejpozději do 31. 07. 2023.“

Rekapitulace změny finančního podílu Partnera na Projektu:

	Výše finanční podpory
Smlouva o partnerství (S-1961/ŘDP/2021)	16 632,00 Kč
Zvýšení podílu	29 657,25 Kč
Dodatek č. 1 (S-1961/ŘDP/2021/1)	46 289,25 Kč

Článek III Ostatní ustanovení

1. Ostatní ujednání Smlouvy zůstávají nezměněny.
2. Tento Dodatek je vyhotoven v elektronické podobě, přičemž Příjemce, Partner i Poskytovatel dotace obdrží její elektronický originál.
3. Tento Dodatek nabývá platnosti podpisem oběma Smluvními stranami a účinnosti dnem zveřejnění v registru smluv, které provede Příjemce.
4. Tento Dodatek byl schválen usnesením Rady Středočeského kraje č. 033-23/2022/RK ze dne 09. 06. 2022.

V _____ dne



Digitálně podepsal

Datum: 2022.06.24
11:31:31 +02'00'

za Partnera

V Praze

Sériové č. cert.: 22434479
Vydavatel cert.: PostSignum Qualified CA 4
Datum a čas: 30.06.2022 11:21:03
Důvod:
Místo:

za Příjemce

Přílohy:

Příloha č. 1 – Finanční tabulka – Podklad pro zapojení školy do projektu



Podklad pro zapojení školy do projektu

Název organizace:	Základní škola Kolín III., Masarykova 412
Adresa:	Masarykova 412, 280 02 Kolín
RED IZO:	600045366
IČO (IČ):	48663786
ID datové schránky:	a44e76v
WWW stránky:	www.7zskolin.cz

	Statutární zástupce	Hlavní kontaktní osoba projektu (*volitelné)
Titul před jménem:		
Jméno:		
Příjmení:		
Titul za jménem:		
E-mail:		
Mobil:		

Identifikace bankovního účtu	
Název účtu příjemce:	
Název banky:	
Číslo účtu:	
Kód banky:	
Číslo účtu dle IBAN:	
Jste plátcí DPH?	

Kategorie	Počet dětí	Cena za jednotku*	Cena celkem v Kč/1den	Počet obědů od 1.9.2021 - 30.6.2022 *	Celkové náklady za stravné	Režijní náklady (5%)	Celkové způsobilé výdaje
MŠ děti do 6 let včetně			0,00 Kč		0,00 Kč	0,00 Kč	0,00 Kč
MŠ děti od 7 let			0,00 Kč		0,00 Kč	0,00 Kč	0,00 Kč
ZŠ žáci do 6 let včetně			0,00 Kč		0,00 Kč	0,00 Kč	0,00 Kč
ZŠ žáci od 7 let do 10 let včetně	0	23,00 Kč	92,00 Kč	280	6 440,00 Kč	322,00 Kč	6 762,00 Kč
ZŠ žáci od 7 let do 10 let včetně - po zdražení	4	26,00 Kč	104,00 Kč	340	8 840,00 Kč	442,00 Kč	9 282,00 Kč
ZŠ žáci od 11 let do 14 let včetně	1	25,00 Kč	25,00 Kč	1	25,00 Kč	1,25 Kč	26,25 Kč
ZŠ žáci od 11 let do 14 let včetně - po zdražení	0	28,00 Kč	28,00 Kč	85	2 380,00 Kč	119,00 Kč	2 499,00 Kč
ZŠ žáci nad 15 let			0,00 Kč		0,00 Kč	0,00 Kč	0,00 Kč
Počet podpořených žáků celkem	5				17 685,00 Kč	884,25 Kč	18 569,25 Kč

Kategorie	Počet dětí	Cena za jednotku*	Cena celkem v Kč/1den	Počet dnů od 1.9.2022 - 30.6.2023 *	Celkové náklady za stravné	Režijní náklady (5%)	Celkové způsobilé výdaje
MŠ děti do 6 let včetně			0,00 Kč		0,00 Kč	0,00 Kč	0,00 Kč
MŠ děti od 7 let			0,00 Kč		0,00 Kč	0,00 Kč	0,00 Kč



ZŠ žáci do 6 let včetně			0,00 Kč		0,00 Kč	0,00 Kč	0,00 Kč
ZŠ žáci od 7 let do 10 let včetně	4	26,00 Kč	104,00 Kč	200	20 800,00 Kč	1 040,00 Kč	21 840,00 Kč
ZŠ žáci od 11 let do 14 let včetně	1	28,00 Kč	28,00 Kč	200	5 600,00 Kč	280,00 Kč	5 880,00 Kč
ZŠ žáci nad 15 let			0,00 Kč		0,00 Kč	0,00 Kč	0,00 Kč
Počet podpořených žáků celkem	5				26 400,00 Kč	1 320,00 Kč	27 720,00 Kč

Počet podpořených žáků celkem - CELÝ PROJEKT	10				44 085,00 Kč	2 204,25 Kč	46 289,25 Kč
--	----	--	--	--	--------------	-------------	--------------

* cena za jednotku je u MŠ celodenní stravné na jedno dítě hrazené zákonným zástupcem za den, u ZŠ/víceletých gymnázií je to cena pouze oběda hrazená zákonným zástupcem za den, tato jednotková cena nesmí překročit finanční limity na stravníky dle vyhlášky č. 107/2005 Sb.

* jedná se o dny, kdy je poskytováno stravné v uvedeném období

	předefinovaná pole
	pole určená k vyplnění
	volitelná pole