



Níže psaného dne, měsíce a roku uzavírají dle ust. § 2055 a násl. zákona č. 89/2012 Sb., občanský zákoník, ve znění pozdějších předpisů

Středočeský kraj

IČO 70891095

se sídlem: Zborovská 81/11, Praha 5 - Smíchov, PSČ 150 21

zastoupený: panem Liborem Lesákem, radním Středočeského kraje pro oblast investic, majetku a veřejných zakázek na základě pověření hejtmanky ze dne 22.06.2021

(dále též jen „**Dárce**“)

a

Město Brandýs nad Labem-Stará Boleslav

IČO 00240079

se sídlem: Masarykovo náměstí 1/6, Brandýs nad Labem-Stará Boleslav, PSČ 250 01

zastoupené: Ing. Vlastimilem Pickem, starostou

(dále též jen „**Obdarovaný**“)

tuto

smlouvu darovací

I.

1.1. Dárce prohlašuje, že je výlučným a neomezeným vlastníkem nemovitých věcí v obci Brandýs nad Labem-Stará Boleslav a katastrálním území Brandýs nad Labem, a to:

pozemku p.č. 1041/5, k.ú. Brandýs nad Labem, o výměře 20283 m² – ostatní plocha

pozemku p.č. 1821/47, k.ú. Brandýs nad Labem, o výměře 3189 m² – ostatní plocha

zapsaných v katastru nemovitostí na LV 1895 pro obec Brandýs nad Labem-Stará Boleslav a katastrální území Brandýs nad Labem, vedeném Katastrální úřadem pro Středočeský kraj, Katastrálním pracovištěm Praha-východ.

1.2. Pozemky byly předány k hospodaření příspěvkové organizaci Středočeského kraje Krajská správa a údržba silnic Středočeského kraje, příspěvková organizace, se sídlem Zborovská 81/11, Smíchov, 150 21 Praha 5, IČO 00066001.

1.3. Geometrickým plánem č. 4134-109/2020, pro obec Brandýs nad Labem-Stará Boleslav a katastrální území Brandýs nad Labem, vyhotoveným společností GRID, a.s., Slezská 2526/113, 130 00 Praha 3, který je nedílnou součástí této smlouvy, byly z **pozemku p.č. 1041/5, k.ú. Brandýs nad Labem**, o výměře 20283 m² – ostatní plocha, odděleny pozemky, a to:

pozemek p.č. 1041/19, k.ú. Brandýs nad Labem, o výměře 1865 m², ostatní plocha

pozemek p.č. 1041/20, k.ú. Brandýs nad Labem, o výměře 1481 m², ostatní plocha
pozemek p.č. 1041/22, k.ú. Brandýs nad Labem, o výměře 396 m², ostatní plocha
dosud v KN nezapsány.

1.4. Geometrickým plánem č. 4134-109/2020, pro obec Brandýs nad Labem-Stará Boleslav a katastrální území Brandýs nad Labem, vyhotoveným společností GRID, a.s., Slezská 2526/113, 130 00 Praha 3, který je nedílnou součástí této smlouvy, byl z **pozemku p.č. 1041/5, k.ú. Brandýs nad Labem**, o výměře 20283 m² – ostatní plocha, oddělen **díl „h“** o výměře 137 m², který byl sloučen s dílem „n“ pozemku p.č. 1472, k.ú. Brandýs nad Labem, o výměře 9 m², dílem „o“ pozemku p.č. 1863/1, k.ú. Brandýs nad Labem, o výměře 4 m², dílem „i“ pozemku p.č. 1865/5, k.ú. Brandýs nad Labem, o výměře 63 m² a dílem „g“ pozemku p.č. 1868/1, k.ú. Brandýs nad Labem, o výměře 24 m² do pozemku p.č. 1041/21, k.ú. Brandýs nad Labem, dosud v KN nezapsán.

1.5. Geometrickým plánem č. 4134-109/2020, pro obec Brandýs nad Labem-Stará Boleslav a katastrální území Brandýs nad Labem, vyhotoveným společností GRID, a.s., Slezská 2526/113, 130 00 Praha 3, který je nedílnou součástí této smlouvy, byl z **pozemku p.č. 1041/5, k.ú. Brandýs nad Labem**, o výměře 20283 m² – ostatní plocha, oddělen **díl „q“** o výměře 114 m², který byl sloučen s dílem „r“ pozemku p.č. 1863/1, k.ú. Brandýs nad Labem, o výměře 754 m², do pozemku p.č. 1863/1, k.ú. Brandýs nad Labem, dosud v KN nezapsán.

1.6. Geometrickým plánem č. 4134-109/2020, pro obec Brandýs nad Labem-Stará Boleslav a katastrální území Brandýs nad Labem, vyhotoveným společností GRID, a.s., Slezská 2526/113, 130 00 Praha 3, který je nedílnou součástí této smlouvy, byl z **pozemku p.č. 1821/47, k.ú. Brandýs nad Labem**, o výměře 3189 m² – ostatní plocha, oddělen **pozemek p.č. 1821/124, k.ú. Brandýs nad Labem**, o výměře 333 m², ostatní plocha, dosud v KN nezapsán.

1.7. Geometrickým plánem č. 4134-109/2020, pro obec Brandýs nad Labem-Stará Boleslav a katastrální území Brandýs nad Labem, vyhotoveným společností GRID, a.s., Slezská 2526/113, 130 00 Praha 3, který je nedílnou součástí této smlouvy, byl z **pozemku p.č. 1821/47, k.ú. Brandýs nad Labem**, o výměře 3189 m² – ostatní plocha, oddělen **díl „z“** o výměře 1 m², který byl sloučen s dílem „cl“ pozemku p.č. 1821/49, k.ú. Brandýs nad Labem, o výměře 17 m² a dílem „dl“ pozemku p.č. 1844/7, k.ú. Brandýs nad Labem, o výměře 150 m² do pozemku p.č. 1844/7, k.ú. Brandýs nad Labem, dosud v KN nezapsán.

1.8. Geometrickým plánem č. 4134-109/2020, pro obec Brandýs nad Labem-Stará Boleslav a katastrální území Brandýs nad Labem, vyhotoveným společností GRID, a.s., Slezská 2526/113, 130 00 Praha 3, který je nedílnou součástí této smlouvy, byl z **pozemku p.č. 1821/47, k.ú. Brandýs nad Labem**, o výměře 3189 m² – ostatní plocha, oddělen **díl „u“** o výměře 62 m², který byl sloučen s dílem „t“ pozemku p.č. 1878/1, k.ú. Brandýs nad Labem, o výměře 3823 m² do pozemku p.č. 1878/1, k.ú. Brandýs nad Labem, dosud v KN nezapsán.

1.9. Městský úřad Brandýs nad Labem-Stará Boleslav, Odbor dopravy, vydal dne 30.11.2020 pod č.j. MÚBNLSB-OD-119661/2020-MASPE kolaudační souhlas, který je dokladem o povoleném účelu užívání stavby – dopravní stavba pro účely dopravního provozu na stavbu „II/610 Brandýs nad Labem, rekonstrukce křižovatky Pražská – Průmyslová a části komunikace v ul. Pražská“ na pozemcích v katastrálním území Brandýs nad Labem.

II.

2.1. Dárce daruje Obdarovanému níže uvedené nemovité věci v obci Brandýs nad Labem-Stará Boleslav a katastrálním území Brandýs nad Labem, a to:

pozemek p.č. 1041/19, k.ú. Brandýs nad Labem, o výměře 1865 m², ostatní plocha
pozemek p.č. 1041/20, k.ú. Brandýs nad Labem, o výměře 1481 m², ostatní plocha
pozemek p.č. 1041/22, k.ú. Brandýs nad Labem, o výměře 396 m², ostatní plocha
dosud v KN nezapsány

díl „h“ pozemku p.č. 1041/5, k.ú. Brandýs nad Labem, o výměře 137 m², sloučený s dílem „n“ pozemku p.č. 1472, k.ú. Brandýs nad Labem, o výměře 9 m², dílem „o“ pozemku p.č. 1863/1, k.ú. Brandýs nad Labem, o výměře 4 m², dílem „i“ pozemku p.č. 1865/5, k.ú. Brandýs nad Labem, o výměře 63 m² a dílem „g“ pozemku p.č. 1868/1, k.ú. Brandýs nad Labem, o výměře 24 m² do pozemku p.č. 1041/21, k.ú. Brandýs nad Labem, dosud v KN nezapsán

díl „q“ pozemku p.č. 1041/5, k.ú. Brandýs nad Labem, o výměře 114 m², sloučený s dílem „r“ pozemku p.č. 1863/1, k.ú. Brandýs nad Labem, o výměře 754 m², do pozemku p.č. 1863/1, k.ú. Brandýs nad Labem, dosud v KN nezapsán

pozemek p.č. 1821/124, k.ú. Brandýs nad Labem, o výměře 333 m², ostatní plocha, dosud v KN nezapsán

díl „z“ pozemku p.č. 1821/47, k.ú. Brandýs nad Labem, o výměře 1 m², sloučený s dílem „c1“ pozemku p.č. 1821/49, k.ú. Brandýs nad Labem, o výměře 17 m² a dílem „d1“ pozemku p.č. 1844/7, k.ú. Brandýs nad Labem, o výměře 150 m² do pozemku p.č. 1844/7, k.ú. Brandýs nad Labem, dosud v KN nezapsán

díl „u“ pozemku p.č. 1821/47, k.ú. Brandýs nad Labem, o výměře 62 m², sloučený s dílem „t“ pozemku p.č. 1878/1, k.ú. Brandýs nad Labem, o výměře 3823 m² do pozemku p.č. 1878/1, k.ú. Brandýs nad Labem, dosud v KN nezapsán

(dále též jen „**Předmět daru**“)

a Obdarovaný Předmět daru přijímá do svého výlučného vlastnictví.

III.

3.1. Účetní hodnota Předmětu daru činí částku ve výši 785 069,60 Kč, z toho:
pozemku p.č. 1041/19, k.ú. Brandýs nad Labem, o vým. 1865 m², ost. pl., 345 535,59 Kč
pozemku p.č. 1041/20, k.ú. Brandýs nad Labem, o vým. 1481 m², ost. pl., 274 390,46 Kč
pozemku p.č. 1041/22, k.ú. Brandýs nad Labem, o vým. 396 m², ost. pl., 73 368,42 Kč
dílu „h“ pozemku p.č. 1041/5, k.ú. Brandýs nad Labem, o výměře 137 m², 25 382,51 Kč
dílu „q“ pozemku p.č. 1041/5, k.ú. Brandýs nad Labem, o výměře 114 m², 21 121,21 Kč
pozemku p.č. 1821/124, k.ú. Brandýs nad Labem, o vým. 333 m², ost. pl., 38 069,14 Kč
dílu „z“ pozemku p.č. 1821/47, k.ú. Brandýs nad Labem, o výměře 1 m², 114,32 Kč
dílu „u“ pozemku p.č. 1821/47, k.ú. Brandýs nad Labem, o výměře 62 m², 7 087,95 Kč.

IV.

4.1. Dárce prohlašuje a Obdarovaný bere na vědomí, že věcná břemena váznoucí na původních pozemcích p.č. 1041/5, k.ú. Brandýs nad Labem, a p.č. 1821/47, k.ú. Brandýs

nad Labem, zapsaná v katastru nemovitostí na LV 1895 pro obec Brandýs nad Labem-Stará Boleslav a katastrální území Brandýs nad Labem, vedeném Katastrálním úřadem pro Středočeský kraj, Katastrálním pracovištěm Praha-východ, nejsou překážkou tohoto bezúplatného převodu Předmětu daru.

V.

5.1. Dárce prohlašuje, že mu nejsou známy žádné skutečnosti, které by uzavření této smlouvy bránily a že na Předmětu daru neváznou žádné dluhy, zástavní práva nebo jiné právní povinnosti.

5.2. Obdarovaný prohlašuje, že je mu stav Předmětu daru dobře znám a že jej v tomto stavu do svého vlastnictví přijímá.

VI.

6.1. Dárce prohlašuje, že záměr bezúplatně převést Předmět daru ve prospěch Obdarovaného byl zveřejněn od 01.02.2022 do 29.03.2022 tak, jak to ukládá ust. § 18 odst. 1 zákona č. 129/2000 Sb., o krajích (krajské zřízení), v platném znění, a jeho darování bylo schváleno dle ust. § 36 písm. a) cit. zákona Usnesením Zastupitelstva Středočeského kraje č. 046-14/2022/ZK ze dne 28.03.2022. Právní jednání splňuje tímto podmínky stanovené v ust. § 23 cit. zákona.

6.2. Obdarovaný prohlašuje, že bezúplatné nabytí Předmětu daru od Dárce do vlastnictví Obdarovaného bylo schváleno dle ust. § 85 zákona č. 128/2000 Sb., o obcích (obecní zřízení), v platném znění, Usnesením Zastupitelstva města Brandýs nad Labem-Stará Boleslav č. ZM2021/19/24 ze dne 10.11.2021. Právní jednání splňuje tímto podmínky stanovené v ust. § 41 cit. zákona.

VII.

7.1. Účastníci této smlouvy berou na vědomí, že Obdarovaný nabude vlastnictví k Předmětu daru vkladem do katastru nemovitostí.

7.2. Do doby vzniku vlastnického práva Obdarovaného k Předmětu daru jsou účastníci této smlouvy svými smluvními projevy vázáni.

VIII.

8.1. Účastníci této smlouvy se dohodli, že návrh na vklad práva vlastnického do katastru nemovitostí u Katastrálního úřadu pro Středočeský kraj, Katastrálního pracoviště Praha-východ podají společně a že správní poplatek spojený s podáním návrhu na vklad vlastnického práva do katastru nemovitostí uhradí Obdarovaný.

IX.

9.1. Podle této darovací smlouvy budiž proveden vklad práva vlastnického do katastru nemovitostí vedeného Katastrálním úřadem pro Středočeský kraj, Katastrálním pracovištěm Praha-východ tak, že Předmět daru bude zapsán do vlastnictví Obdarovaného.

X.

10.1. Dárce se zavazuje předat Obdarovanému Předmět daru do 30 dnů ode dne, kdy bude Dárci doručeno vyznění o provedeném vkladu práva vlastnického dle této smlouvy do katastru nemovitostí Katastrálním úřadem pro Středočeský kraj, Katastrálním pracovištěm

Praha-východ. Smluvní strany se zavazují, že o předání a převzetí Předmět daru pořídí písemný protokol.

XI.

11.1. Tato smlouva je vyhotovena ve čtyřech stejnopisech, z nichž každý má platnost originálu. Dárce si ponechá dva stejnopisy, Obdarovaný jeden stejnopis a jeden stejnopis bude předán Katastrálnímu úřadu pro Středočeský kraj, Katastrální pracoviště Praha-východ s návrhem na zahájení řízení o povolení vkladu práva vlastnického dle této smlouvy ve prospěch Obdarovaného.

XII.

12.1. Tato smlouva nabývá platnosti dnem podpisu oběma smluvními stranami a účinnosti dnem uveřejnění v registru smluv dle zákona č. 340/2015 Sb. (zákon o registru smluv), ve znění pozdějších předpisů, které provede Dárce do 30 dnů od jejího podpisu.

12.2. V souladu s ust. § 1105 zákona č. 89/2012 Sb., občanský zákoník, ve znění pozdějších předpisů, se vlastnické právo k nemovitým věcem nabývá vkladem do katastru nemovitostí. Právní účinky vkladu vznikají na základě pravomocného rozhodnutí příslušného katastrálního úřadu o jeho povolení k okamžiku, kdy byl návrh na vklad katastrálnímu úřadu doručen.

XIII.

13.1. Účastníci této smlouvy po jejím přečtení prohlašují, že skutečnosti v ní uvedené odpovídají pravdě, že její sepsání a podepsání je výrazem jejich pravé a svobodné vůle a plně souhlasí s jejím obsahem. Tato shodná konstatování stvrzují svými podpisy pod smlouvu připojenými.

Nedílnou součástí této smlouvy jsou následující přílohy:

Příloha č. 1 - Geometrický plán č. 4134-109/2020, pro obec Brandýs nad Labem-Stará Boleslav a k.ú. Brandýs nad Labem

Příloha č. 2 - Pověření pro Libora Lesáka ze dne 22.06.2021

30 06 2022

V Brandýse nad Labem-Staré Boleslavi

V Praze dne

dne 20 -06- 2022

Obdarovaný

Dárce

Město Brandýs nad Labem-Stará Boleslav

Středočeský kraj



Ing. Vlastimil Pícek
starosta

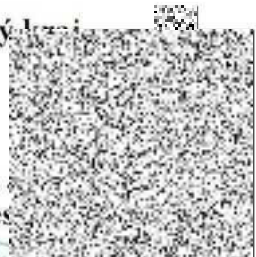



Libor Lesák
radní

Schváleno 15.5.2022
ZM dne





GEOMETRICKÝ PLÁN pro rozdělení pozemku	Geometrický plán ověřil úředně oprávněný zeměměřický inženýr	Stejnopis ověřil úředně oprávněný zeměměřický inženýr
	Jméno, příjmení: 	Jméno, příjmení: 
	Číslo položky seznamu úředně oprávněných zeměměřických inženýrů: 2742/2015	Číslo položky seznamu úředně oprávněných zeměměřických inženýrů: 2602/12
	Dne: 9.12.2020 Číslo: 57/2020	Dne: 21.12.2020 Číslo: 19/2020
	Náležitosti a přesnosti odpovídá právním předpisům.	Tento stejnopis odpovídá geometrickému plánu v elektronické podobě uloženému v dokumentaci katastrálního úřadu.
Vyhotovitel: GRID, a.s. Slezská 2526/113 130 00 Praha 3	Katastrální úřad souhlasí s očíslováním parcel.	Ověření stejnopisu geometrického plánu v listinné podobě.
Číslo plánu: 4134-109/2020	KÚ pro Středočeský kraj KP Praha - východ Ing.  PGP-4478/2020-209 2020.12.14 12:09:57 CET	
Okres: Praha-východ		
Obec: Brandýs nad Labem-Stará Boleslav		
Kat. území: Brandýs nad Labem		
Mapový list: Brandýs nad Labem 9-7/13, 9-7/31, 0-7/42		
Dosavadním vlastníkům pozemků byla poskytnuta možnost seznámit se v terénu s průběhem navrhovaných nových hranic, které byly označeny předepsaným způsobem		
obrubníkem komunikace		

VÝKAZ DOSAVADNÍHO A NOVÉHO STAVU ÚDAJŮ KATASTRU NEMOVITOSTÍ

Dosavadní stav			Nový stav													
Označení pozemku parc. číslem	Výměra parcely		Druh pozemku	Označení pozemku parc. číslem	Výměra parcely		Druh pozemku	Typ stavby	Zpús. určení výměr	Porovnání se stavem evidence právních vztahů						
	ha	m ²	Způsob využití		ha	m ²	Způsob využití	Způsob využití		Díl přechází z pozemku označeného v katastru nemovitostí	dřívější poz. evidenci	Číslo listu vlastnictví	Výměra dílu		Označení dílu	
											ha	m ²				
1041/5	2	02	83	ostat. pl. silnice	1041/5	1	67	14	ostat. pl. silnice	2	1041/5	1895	1	62	90	e1
											1041/12	10001			14	b
											1472	10001		1	28	m
											1863/1	10001			25	p
											1865/5	10001		1	04	j
											1868/1	10001		1	26	f
											2127	10001			27	d
													1	67	14	
					1041/19	18	65		ostat. pl. silnice	2	1041/5	1895		18	65	
					1041/20	14	81		ostat. pl. silnice	2	1041/5	1895		14	81	
					1041/21	2	37		ostat. pl. silnice	2	1041/5	1895		1	37	h
											1472	10001			9	n
											1863/1	10001			4	o
											1865/5	10001			63	i
											1868/1	10001			24	g
													2	37		
					1041/22	3	96		ostat. pl. silnice	2	1041/5	1895		3	96	
1041/12	2	81		ostat. pl. silnice	1041/12	2	68		ostat. pl. silnice	2	1041/12	10001		2	68	
1472	3	64		ostat. pl. ostat. komunikace	1472	2	27		ostat. pl. ostat. komunikace	2	1472	10001		2	27	
1821/47	31	89		ostat. pl. silnice	1821/47	29	60		ostat. pl. silnice	2	1821/47	1895		27	93	v
											1821/49	10001			33	x
											1821/109	5870			2	a1
											1844/7	10001			6	y
											1878/1	10001		1	27	s
											*1)				-1	
													29	60		
					1821/124	3	33		ostat. pl. silnice	2	1821/47	1895		3	33	
1821/49	13	28		ostat. pl. ostat. komunikace	1821/49	12	78		ostat. pl. ostat. komunikace	2	1821/49	10001		12	78	
1821/109		8		ostat. pl. ostat. komunikace	1821/109		7		ostat. pl. ostat. komunikace	2	1821/109	5870			7	
1844/7	1	56		ostat. pl. manipulační pl.	1844/7	1	68		ostat. pl. manipulační pl.	2	1821/47	1895			1	z
											1821/49	10001			17	c1
											1844/7	10001		1	50	d1
														1	68	
1863/1	7	83		ostat. pl. neplodná půda	1863/1	8	69		ostat. pl. neplodná půda	2	1041/5	1895		1	14	q
											1863/1	10001		7	54	r
											*2)				1	
													8	69		
1865/5	11	83		ostat. pl. ostat. komunikace	1865/5	10	16		ostat. pl. ostat. komunikace	2	1865/5	10001		10	16	
1868/1	34	61		ostat. pl. silnice	1868/1	33	10		ostat. pl. silnice	0	1868/1	10001		33	10	
1878/1	39	51		ostat. pl. ostat. komunikace	1878/1	38	86		ostat. pl. ostat. komunikace	2	1821/47	1895			62	u
											1878/1	10001		38	23	t

VÝKAZ DOSAVADNÍHO A NOVÉHO STAVU ÚDAJŮ KATASTRU NEMOVITOSTÍ

Dosavadní stav			Nový stav									
Označení pozemku parc. číslem	Výměra parcely ha : m ²	Druh pozemku Způsob využití	Označení pozemku parc. číslem	Výměra parcely ha : m ²	Druh pozemku Způsob využití	Typ stavby Způsob využití	Zpús. určení výměr	Porovnání se stavem evidence právních vztahů				
								Díl přechází z pozemku označeného v katastru nemovitostí	Číslo listu vlastnictví	Výměra dílu ha : m ²	Označení dílu	
										*3)		1
											38	86
2127	70	ostat. pl. jiná plocha	2127	43	ostat. pl. jiná plocha		2	2127	10001			43
*4)	3 : 50 : 57			3 : 50 : 58								

*1) Rozdíl -1 m2 vzniklý zaokrouhlením nových výměr (bod 14.7b přílohy vyhlášky č. 357/2013 Sb.)

*2) Rozdíl 1 m2 vzniklý zaokrouhlením nových výměr (bod 14.7b přílohy vyhlášky č. 357/2013 Sb.)

*3) Rozdíl 1 m2 vzniklý zaokrouhlením nových výměr (bod 14.7b přílohy vyhlášky č. 357/2013 Sb.)

*4) Rozdíl 1 m2 vzniklý zaokrouhlením nových výměr (bod 14.7b přílohy vyhlášky č. 357/2013 Sb.)

SEZNAM SOUŘADNIC

Souř. Systém: S-JTSK

Zakázka č.: 4134-109/2020

Popis: SOUŘADNICE PRO ZÁPIS DO KN

Lokalita: k.ú. Brandýs nad Labem

Číslo bodu	Y	X	Kód kvality	Popis
942-29	724979.43	1035408.08	3	barva na zemi
1597-13	724968.44	1035434.06	3	barva na zemi
1597-27	724961.06	1035427.26	3	barva na zemi
1597-30	724992.95	1035369.57	3	barva na zemi
1597-70	724980.84	1035425.46	3	barva na zemi
1597-95	725003.15	1035310.56	3	barva na zemi
1597-144	725024.76	1035333.40	3	barva na zemi
2022-5	724668.90	1034794.51	3	barva na zemi
2022-8	724664.64	1034788.93	3	barva na zemi
2089-17	725053.06	1035296.26	3	barva na zemi
2089-24	725067.78	1035280.40	3	barva na zemi
2090-36	725055.88	1035338.86	3	barva na zemi
2090-40	725028.55	1035338.06	3	barva na zemi
2593-28	725088.36	1035391.70	3	barva na zemi
2593-29	725074.42	1035379.83	3	barva na zemi
2090-123	725194.43	1035471.11	3	barva na zemi
2097-9	724995.21	1035363.75	3	barva na zemi
2097-23	725020.63	1035328.31	3	barva na zemi
2593-36	724958.92	1035251.91	3	barva na zemi
2934-1	725008.41	1035297.21	3	barva na zemi
2934-13	725033.93	1035300.88	3	barva na zemi
3511-70	724654.97	1034786.36	3	barva na zemi
1	724661.71	1034797.06	3	barva na obrubniku
2	724672.06	1034814.77	3	barva na obrubniku
3	724679.02	1034827.99	3	barva na obrubniku
4	724690.22	1034850.11	3	barva na obrubniku
5	724701.95	1034873.28	3	barva na obrubniku
6	724711.95	1034893.08	3	barva na obrubniku
7	724724.62	1034918.12	3	barva na obrubniku
8	724733.80	1034936.15	3	barva na obrubniku
9	724744.62	1034957.58	3	barva na obrubniku
10	724749.67	1034966.43	3	barva na obrubniku
11	724752.32	1034971.66	3	barva na obrubniku
12	724759.69	1034987.39	3	barva na obrubniku
13	724770.50	1035008.71	3	barva na obrubniku
14	724782.18	1035031.79	3	barva na obrubniku
15	724792.25	1035051.69	3	barva na obrubniku
16	724799.50	1035065.94	3	barva na obrubniku
17	724807.46	1035081.51	3	barva na obrubniku
18	724815.00	1035095.33	3	barva na obrubniku
19	724820.78	1035105.16	3	barva na obrubniku
20	724827.57	1035115.95	3	barva na obrubniku
21	724838.71	1035132.46	3	barva na obrubniku
22	724845.27	1035141.39	3	barva na obrubniku
23	724860.20	1035160.38	3	barva na obrubniku
24	724867.80	1035169.34	3	barva na obrubniku
25	724881.40	1035184.17	3	barva na obrubniku
26	724889.91	1035192.82	3	barva na obrubniku
27	724907.62	1035210.50	3	barva na obrubniku
28	724920.17	1035223.03	3	barva na obrubniku
29	724931.05	1035233.90	3	barva na obrubniku
30	724944.78	1035247.63	3	barva na obrubniku
31	724954.27	1035257.08	3	barva na obrubniku
32	724965.08	1035268.01	3	barva na obrubniku
33	724982.65	1035285.48	3	barva na obrubniku
34	724994.72	1035297.51	3	barva na obrubniku
35	725002.70	1035306.92	3	barva na obrubniku
36	725008.39	1035313.76	3	roh obrubniku
37	725008.58	1035313.55	3	roh obrubniku
38	725010.95	1035315.88	3	barva na obrubniku
39	725013.26	1035318.78	3	barva na obrubniku
40	725014.66	1035321.55	3	barva na obrubniku
41	725015.14	1035323.30	3	barva na obrubniku
42	725015.24	1035325.21	3	barva na obrubniku
43	725014.67	1035326.68	3	barva na obrubniku
44	725011.99	1035330.07	3	barva na obrubniku
45	725009.14	1035332.39	3	barva na obrubniku
46	725004.29	1035339.31	3	barva na obrubniku
47	725002.32	1035342.87	3	barva na obrubniku
48	724999.97	1035349.22	3	barva na obrubniku
49	724988.66	1035383.99	3	barva na obrubniku
50	724983.68	1035399.65	3	barva na obrubniku

51	724979.78	1035408.21	3	barva na obrubniku
52	724977.70	1035411.61	3	barva na obrubniku
53	724974.49	1035415.95	3	barva na obrubniku
54	724972.29	1035418.41	3	barva na obrubniku
55	724967.90	1035422.44	3	barva na obrubniku
56	724976.93	1035428.17	3	barva na obrubniku
57	724978.61	1035423.92	3	barva na obrubniku
58	724979.59	1035422.76	3	barva na obrubniku
59	724980.09	1035423.18	3	barva na obrubniku
60	724980.50	1035423.28	3	barva na obrubniku
61	724980.74	1035423.12	3	barva na obrubniku
62	724983.43	1035419.58	3	barva na obrubniku
63	724986.65	1035414.49	3	barva na obrubniku
64	724988.35	1035411.24	3	barva na obrubniku
65	724989.81	1035407.94	3	roh obrubniku
66	724989.95	1035407.99	3	roh obrubniku
67	724994.10	1035395.26	3	barva na obrubniku
68	724998.79	1035380.85	3	barva na obrubniku
69	725005.02	1035361.69	3	barva na obrubniku
70	725006.61	1035357.91	3	barva na obrubniku
71	725009.84	1035351.76	3	barva na obrubniku
72	725013.13	1035346.41	3	barva na obrubniku
73	725018.39	1035339.95	3	barva na obrubniku
74	725022.12	1035338.44	3	barva na obrubniku
75	725024.32	1035337.93	3	barva na obrubniku
76	725027.68	1035337.41	3	barva na obrubniku
77	725030.87	1035337.57	3	barva na obrubniku
78	725033.40	1035338.11	3	barva na obrubniku
79	725035.88	1035338.99	3	barva na obrubniku
80	725039.01	1035340.61	3	barva na obrubniku
81	725039.82	1035341.23	3	barva na obrubniku
82	725045.01	1035346.08	3	barva na obrubniku
83	725053.85	1035354.43	3	barva na obrubniku
84	725070.03	1035369.63	3	barva na obrubniku
85	725082.87	1035381.72	3	roh obrubniku
86	725080.14	1035384.70	3	barva na obrubniku
87	725089.75	1035373.14	3	barva na obrubniku
88	725087.79	1035375.29	3	barva na obrubniku
89	725076.91	1035365.06	3	barva na obrubniku
90	725066.94	1035355.40	3	barva na obrubniku
91	725058.33	1035345.60	3	barva na obrubniku
92	725052.92	1035338.84	3	barva na obrubniku
93	725050.35	1035335.21	3	barva na obrubniku
94	725049.23	1035333.22	3	barva na obrubniku
95	725048.42	1035330.88	3	barva na obrubniku
96	725048.17	1035329.27	3	barva na obrubniku
97	725048.17	1035327.68	3	barva na obrubniku
98	725048.40	1035325.20	3	barva na obrubniku
99	725048.77	1035322.91	3	barva na obrubniku
100	725048.91	1035320.93	3	barva na obrubniku
101	725048.84	1035318.92	3	barva na obrubniku
102	725048.52	1035316.99	3	barva na obrubniku
103	725047.98	1035315.04	3	barva na obrubniku
104	725047.12	1035312.53	3	barva na obrubniku
105	725046.55	1035309.95	3	barva na obrubniku
106	725046.23	1035306.70	3	barva na obrubniku
107	725046.62	1035303.95	3	barva na obrubniku
108	725038.82	1035300.46	3	barva na obrubniku
109	725037.29	1035301.54	3	barva na obrubniku
110	725035.37	1035302.52	3	barva na obrubniku
111	725033.48	1035303.15	3	barva na obrubniku
112	725029.35	1035303.77	3	barva na obrubniku
113	725032.22	1035311.88	3	barva na obrubniku
114	725024.18	1035305.18	3	barva na obrubniku
115	725022.33	1035305.58	3	barva na obrubniku
116	725020.17	1035305.67	3	barva na obrubniku
117	725018.55	1035305.51	3	barva na obrubniku
118	725016.69	1035305.04	3	barva na obrubniku
119	725014.51	1035304.22	3	barva na obrubniku
120	725013.02	1035303.48	3	barva na obrubniku
121	725011.76	1035302.66	3	barva na obrubniku
122	725002.96	1035295.31	3	barva na obrubniku
123	725029.76	1035312.15	3	barva na obrubniku
124	725027.18	1035313.28	3	barva na obrubniku
125	725025.00	1035315.28	3	barva na obrubniku
126	725023.67	1035317.76	3	barva na obrubniku
127	725023.17	1035320.69	3	barva na obrubniku
128	725023.66	1035323.48	3	barva na obrubniku

129	725024.80	1035325.68	3	barva na obrubniku
130	725026.49	1035327.47	3	barva na obrubniku
131	725028.97	1035328.86	3	barva na obrubniku
132	725031.69	1035329.38	3	barva na obrubniku
133	725034.30	1035329.06	3	barva na obrubniku
134	725036.70	1035327.98	3	barva na obrubniku
135	725038.75	1035326.14	3	barva na obrubniku
136	725040.22	1035323.51	3	barva na obrubniku
137	725040.71	1035320.58	3	barva na obrubniku
138	725040.17	1035317.58	3	barva na obrubniku
139	725038.73	1035315.07	3	barva na obrubniku
140	725036.96	1035313.45	3	barva na obrubniku
141	725034.66	1035312.31	3	barva na obrubniku
142	724933.65	1035226.55	3	barva na obrubniku
143	724922.01	1035214.90	3	barva na obrubniku
144	724907.29	1035200.22	3	barva na obrubniku
145	724889.58	1035182.54	3	barva na obrubniku
146	724883.29	1035176.00	3	barva na obrubniku
147	724877.28	1035169.44	3	barva na obrubniku
148	724865.29	1035155.55	3	barva na obrubniku
149	724855.41	1035143.22	3	barva na obrubniku
150	724846.50	1035131.31	3	barva na obrubniku
151	724838.50	1035119.91	3	barva na obrubniku
152	724831.65	1035109.37	3	barva na obrubniku
153	724824.80	1035098.26	3	barva na obrubniku
154	724817.59	1035085.57	3	barva na obrubniku
155	724809.64	1035070.38	3	barva na obrubniku
156	724801.80	1035055.01	3	barva na obrubniku
157	724796.19	1035043.90	3	barva na obrubniku
158	724788.40	1035028.63	3	barva na obrubniku
159	724773.66	1034999.44	3	barva na obrubniku
160	724768.22	1034988.69	3	barva na obrubniku
161	724764.16	1034980.67	3	barva na obrubniku
162	724762.20	1034977.20	3	barva na obrubniku
163	724760.18	1034973.75	3	barva na obrubniku
164	724756.06	1034965.78	3	barva na obrubniku
165	724753.72	1034961.00	3	barva na obrubniku
166	724750.49	1034953.69	3	barva na obrubniku
167	724741.91	1034936.78	3	barva na obrubniku
168	724733.70	1034920.56	3	barva na obrubniku
169	724726.12	1034905.57	3	barva na obrubniku
170	724716.20	1034885.92	3	barva na obrubniku
171	724698.96	1034851.92	3	barva na obrubniku
172	724694.10	1034842.32	3	barva na obrubniku
173	724684.22	1034822.72	3	barva na obrubniku
174	724675.27	1034806.23	3	barva na obrubniku
175	724666.49	1034791.35	3	barva na obrubniku
176	725014.93	1035322.52	3	barva na obrubniku
177	724992.17	1035373.13	3	barva na obrubniku
178	724987.63	1035387.24	3	barva na obrubniku
179	724980.81	1035405.94	3	barva na obrubniku
180	724998.32	1035382.30	3	barva na obrubniku
181	725028.04	1035337.43	3	barva na obrubniku
182	725052.58	1035338.35	3	barva na obrubniku
183	725049.04	1035332.67	3	barva na obrubniku
184	725046.33	1035307.74	3	barva na obrubniku
185	725042.70	1035302.19	3	barva na obrubniku
186	725031.20	1035303.49	3	barva na obrubniku
187	725015.10	1035304.44	3	barva na obrubniku
188	725033.27	1035312.07	3	barva na obrubniku
189	725026.18	1035314.19	3	barva na obrubniku
190	725039.02	1035325.66	3	barva na obrubniku
191	725039.78	1035324.29	3	barva na obrubniku
192	725040.26	1035318.09	3	barva na obrubniku
193	724993.34	1035369.53	3	barva na obrubniku
194	725081.80	1035382.89	3	barva na obrubniku
195	725019.29	1035339.37	3	barva na obrubniku

1339 Tyršova



Klad listů

- 1
- 2
- 3
- 4
- 5

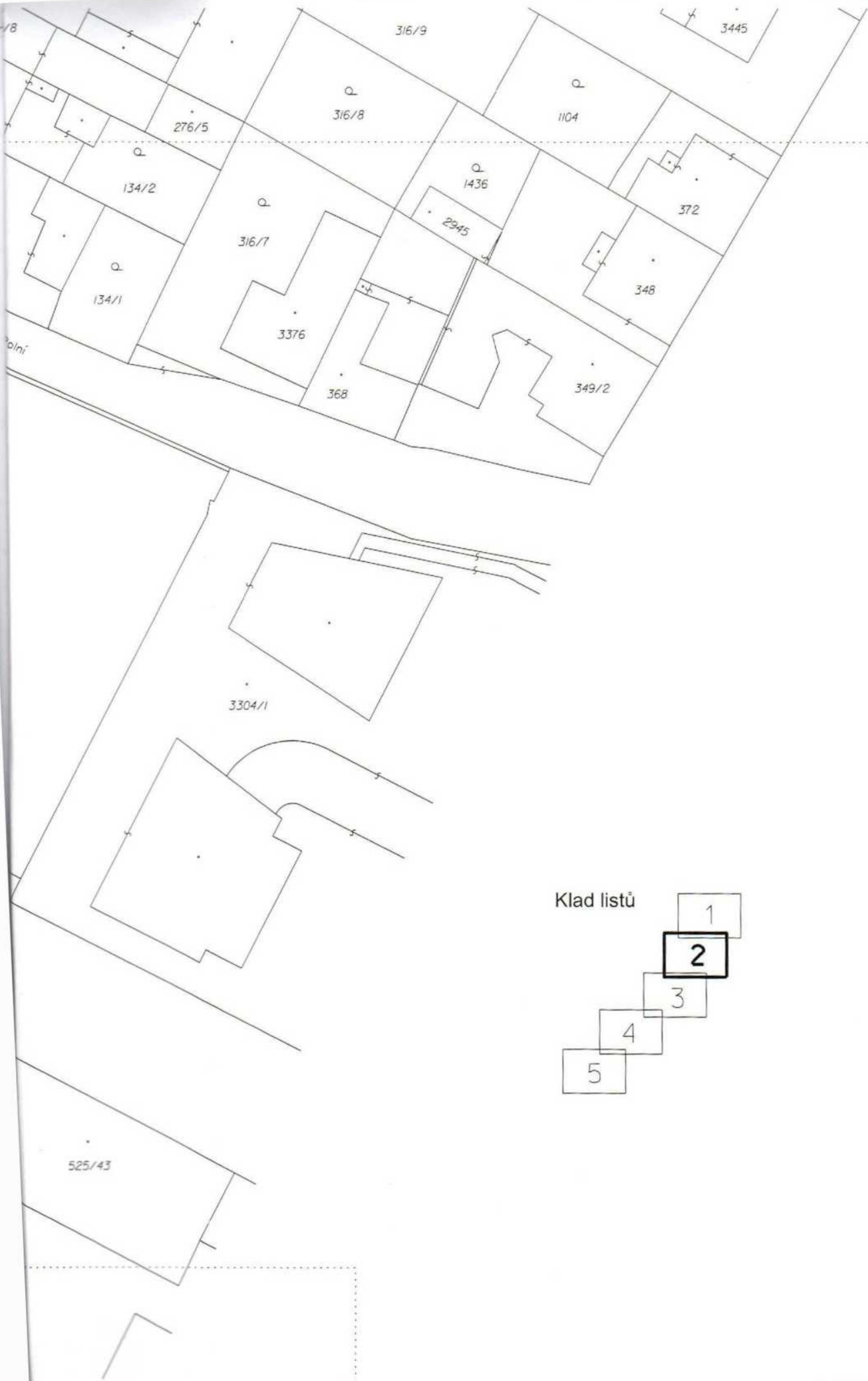

Klad listů

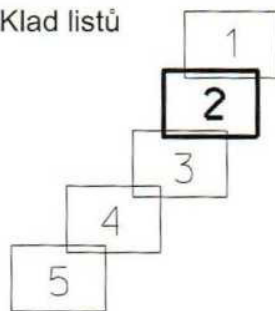

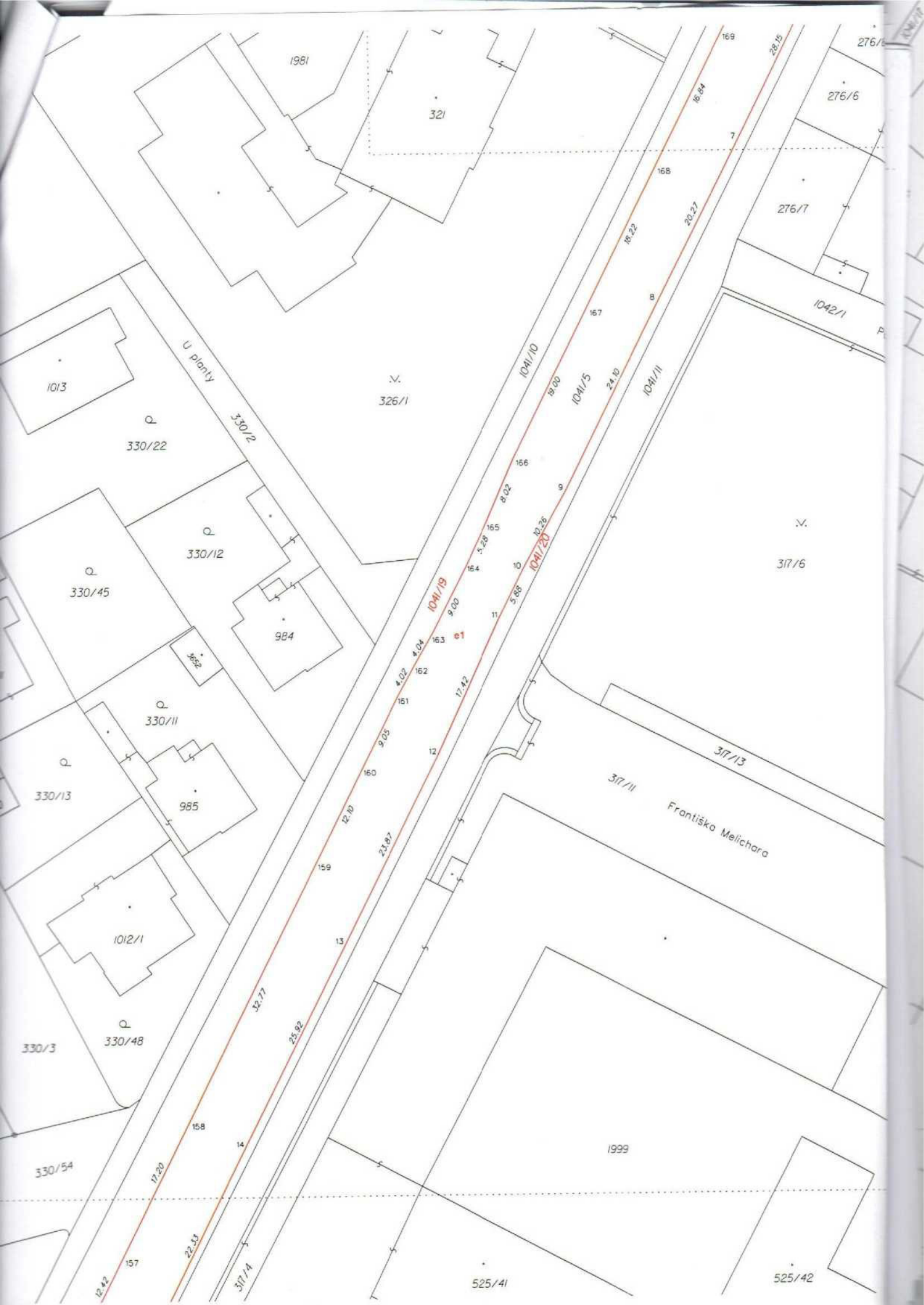

525/41

525/42

525/45

2000

2009

525/40

525/39

Klad listů

1

2

3

4

5



Vrbošice

330/60

330/51

1861/1

1369

2955

1858

1368

1860

1894 V božantnici

1363/1

1364

1854

1363/3

1363/2

1363/4

1852

1898

1362/2

1361

1360

1893

Jaroslava Haška

1349

1350

1352

1849

1351

1850

Klad listů

- 1
- 2
- 3
- 4**
- 5



1017

330/32

330/7



963

330/6

2200

330/61

330/9

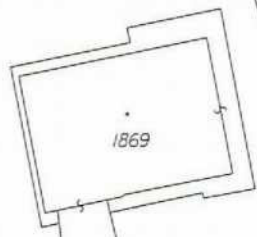

1869



962

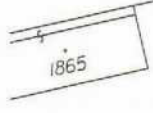

1865



1474

330/31

1865/1

1041/19

1041/5

1041/20

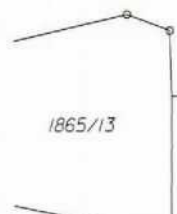

1865/13



1117

1116

1041/12

61.90

24.80

1347

1899

2473

1844/1

1895

1844/3

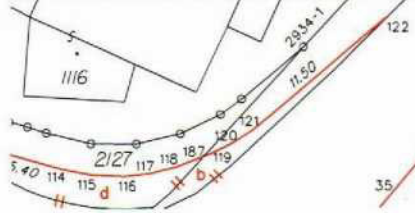

2/27

2334-1

11.50

12.37

34

17.08

33

32

31

30

35.87

13.42

19.48

14.2

29

e1

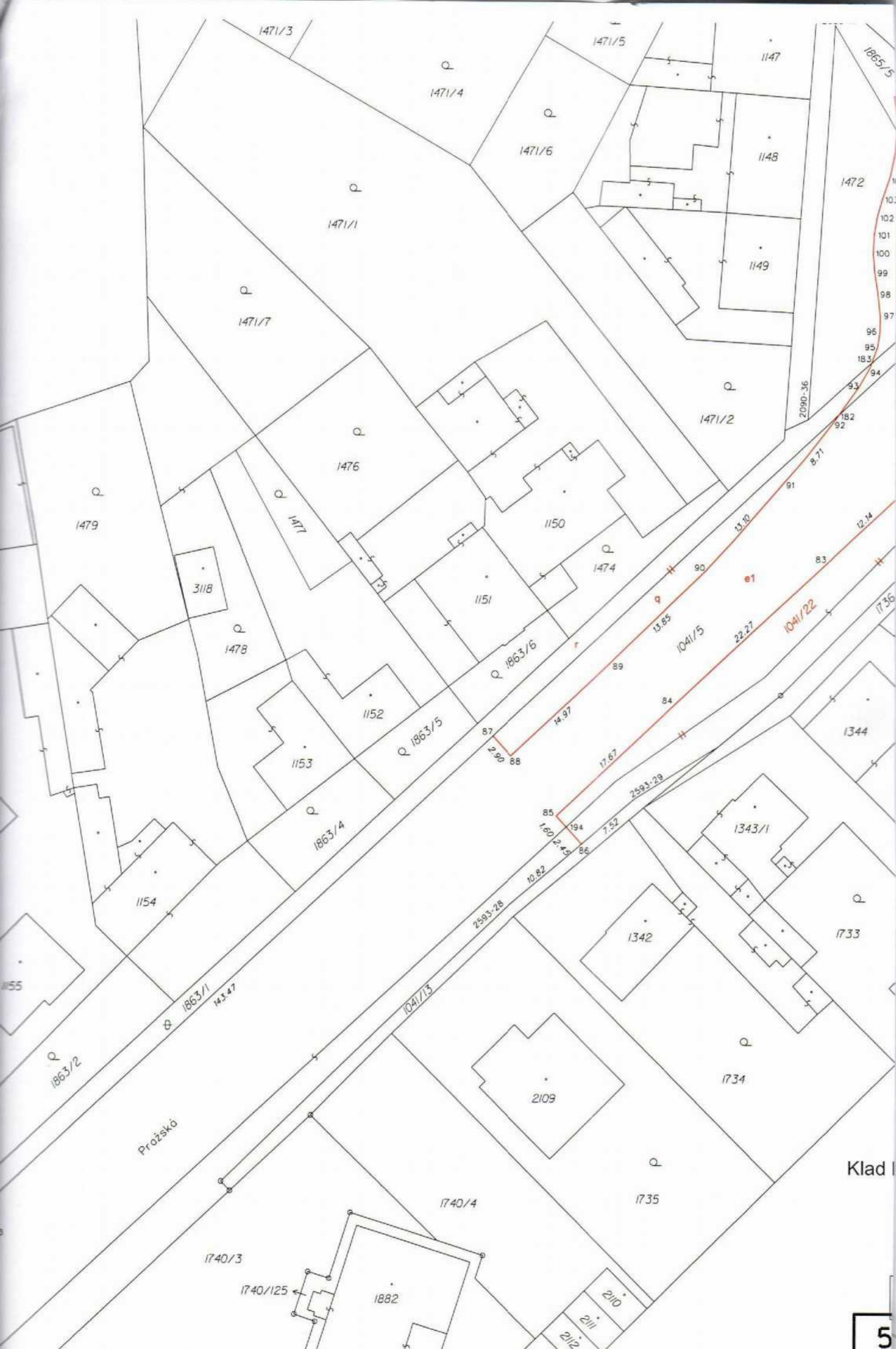

Klad I

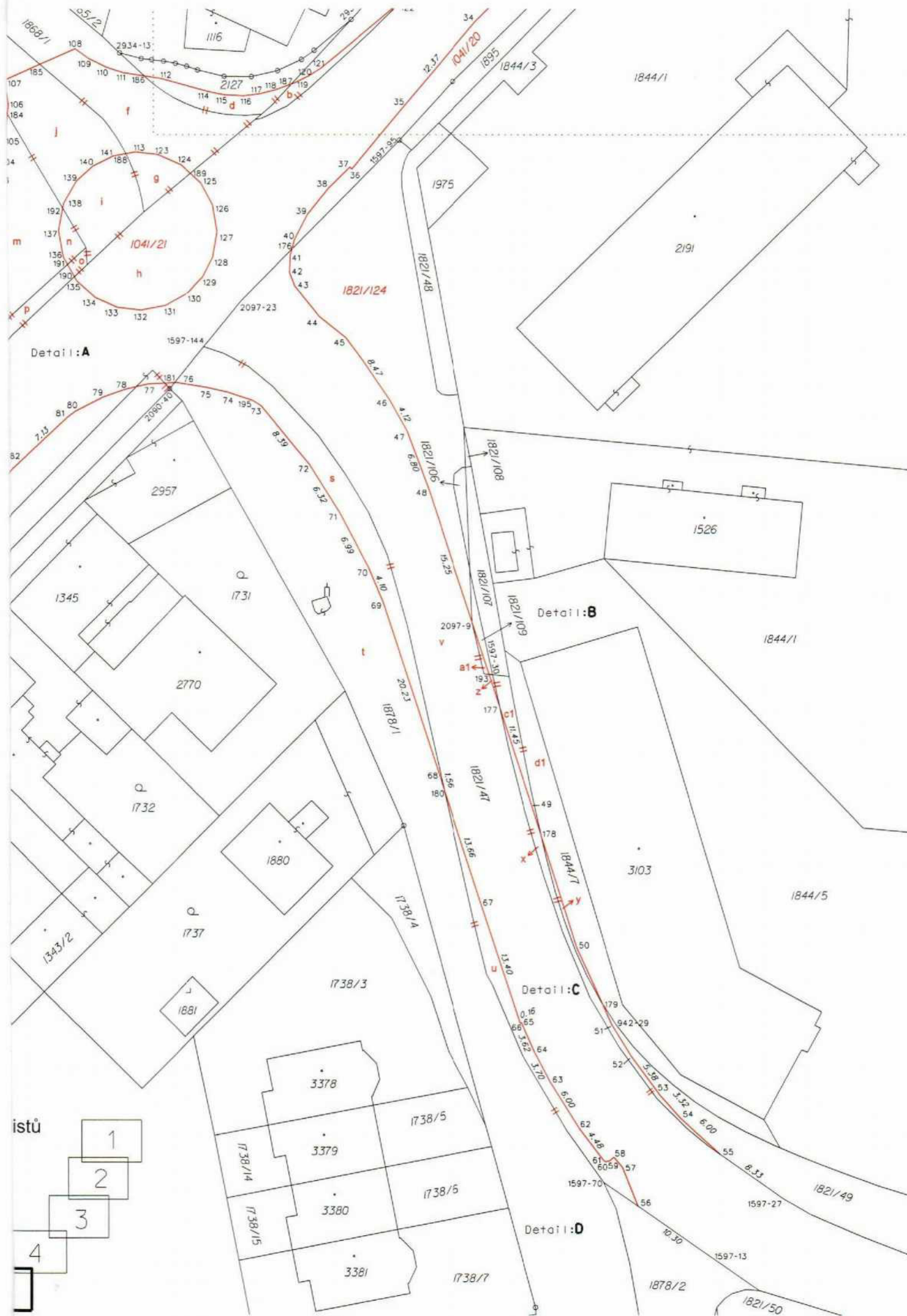

Detail:A

Detail:B

Detail:C

Detail:D

istü

1

2

3

4

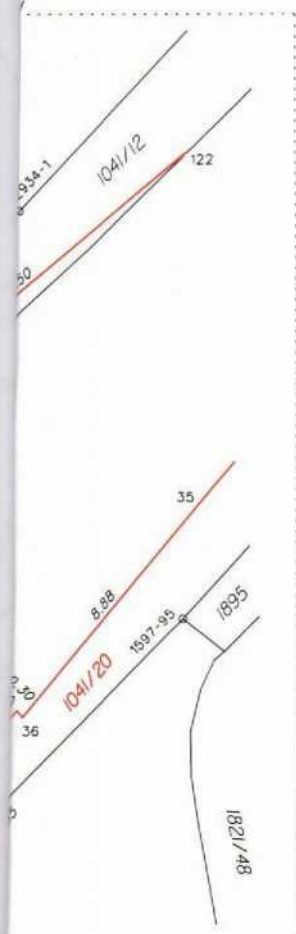

Detail: B

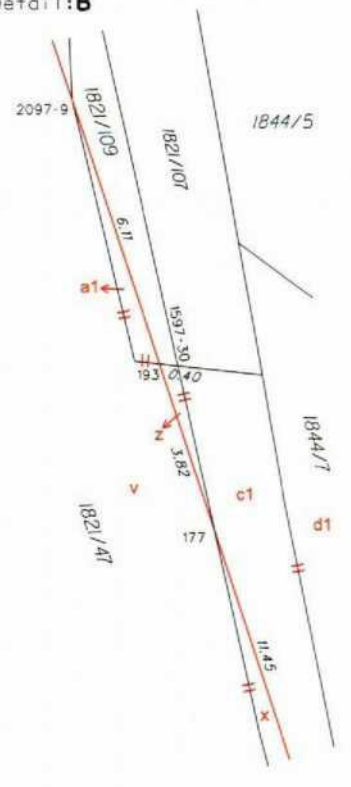

Detail: D

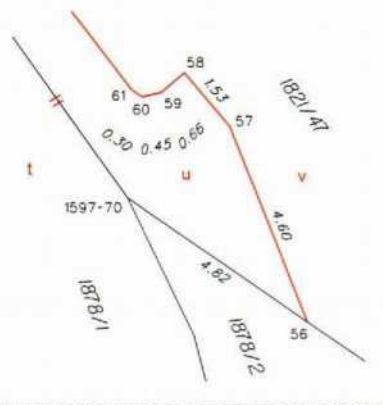

Detail: C

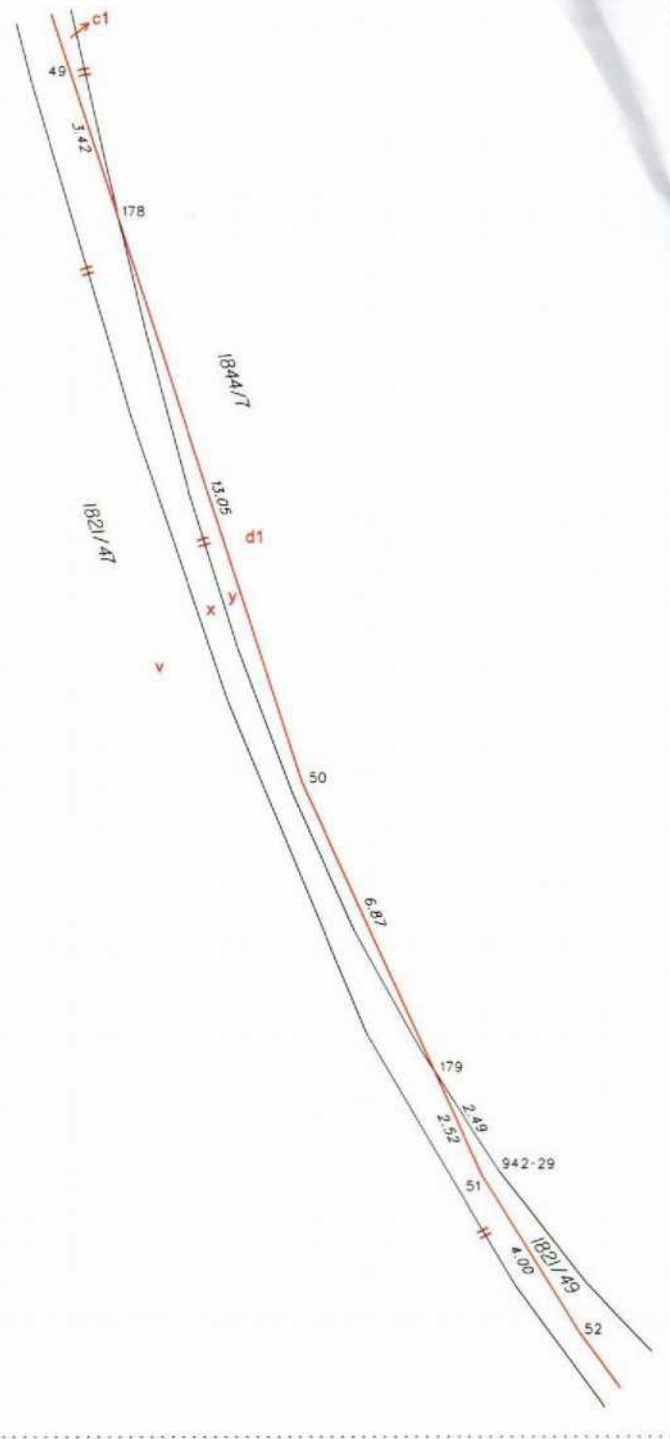

POVĚŘENÍ

v souladu se zákonem č. 129/2000 Sb., o krajích, a dle usnesení Rady Středočeského kraje č. 039-24/2021/RK, ze dne 3.6.2021

POVĚŘUJI

tímto **pana Libora Lesáka, radního Středočeského kraje pro oblast investic, majetku a veřejných zakázek**, aby jménem Středočeského kraje podepisoval listiny a činil veškeré úkony související s majetkoprávními úkony, o kterých rozhodly, dle zákona č. 129/2000 Sb., o krajích, v mezích pravomocí vymezených uvedeným zákonem, Rada Středočeského

kraje nebo Zastupitelstvo Středočeského kraje

a to zejména:

- veškeré listiny o převodech majetku Středočeského kraje, o nabytí majetku Středočeským krajem, návrhy na vklad práva vlastnického do katastru nemovitostí, rovněž tak zpětvzetí návrhů na vklad nevyžadujících projednání v orgánech kraje, návrhy na zápis záznamem do katastru nemovitostí, a dále smluv o budoucích smlouvách dle ust. § 1785 et seq. zák. č. 89/2012 Sb., občanský zákoník, jejichž stranou je Středočeský kraj;
- souhlasná prohlášení a notářské zápisy o vlastnickém vztahu k majetku;
- souhlasy s umístěním staveb na pozemcích ve vlastnictví Středočeského kraje, které jsou realizovány jiným subjektem;
- smlouvy nájemní, smlouvy o výpůjčce a smlouvy o zřízení služebnosti, z nichž jednou ze stran je Středočeský kraj;
- žádosti o převody majetku mezi Středočeským krajem a Českou republikou - Pozemkovým fondem ČR, Středočeským krajem a Českou republikou - Úřadem pro zastupování státu ve věcech majetkových, příp. mezi Středočeským krajem a jinými subjekty s příslušností hospodařit či s právem hospodaření s majetkem státu.

V Praze

Mgr. Petra Pecková
hejtmanka Středočeského kraje

Dokument je podepsán elektronickým podpisem
Podepsující: **Mgr. Petra Pecková**
Organizace, OJ: **Středočeský kraj - Krajský úřad**
Sériové č. cert.: **22288074**
Vydavatel cert.: **PostSignum Qualified CA 4**
Datum a čas: **22.06.2021 12:38:08**
Dávod:
Místo:

