

S 536/20

## VÝKAZ DOSAVADNÍHO A NOVÉHO STAVU ÚDAJŮ KATASTRU NEMOVITOSTÍ

Dosavadní stav			Nový stav										
Označení pozemku parc. číslem	Výměra parcely		Druh pozemku Způsob využití	Označení pozemku parc. číslem	Výměra parcely		Druh pozemku Způsob využití	Typ stavby Způsob využití	Způsob určení výměr	Porovnání se stavem evidence právních vztahů			
	ha	m <sup>2</sup>			ha	m <sup>2</sup>				Díl přechází z pozemku označeného v katastru nemovitostí	Číslo listu vlastnictví	Výměra dílu ha m <sup>2</sup>	Označení dílu
497/2	6	76	ostat. pl. jiná plocha	497/2	1	97	ostat. pl. jiná plocha		2	497/2	158	1	97
				497/5	4	78				497/2	158	4	78
	6	76			1)	6	75						

<sup>1)</sup> Poznámka: Rozdíl v součtu výměr v důsledku zaokrouhlení číselně určených výměr parcel a dílů podle odst. 14.7 písm. b) přílohy vyhlášky č. 357/2013 Sb.

Seznam souřadnic (S-JTSK)			
Číslo bodu	Souřadnice pro zápis do KN		Kód kvality
	Y	X	
154-9	636970,77	1140347,29	3
154-10	636971,91	1140351,44	3

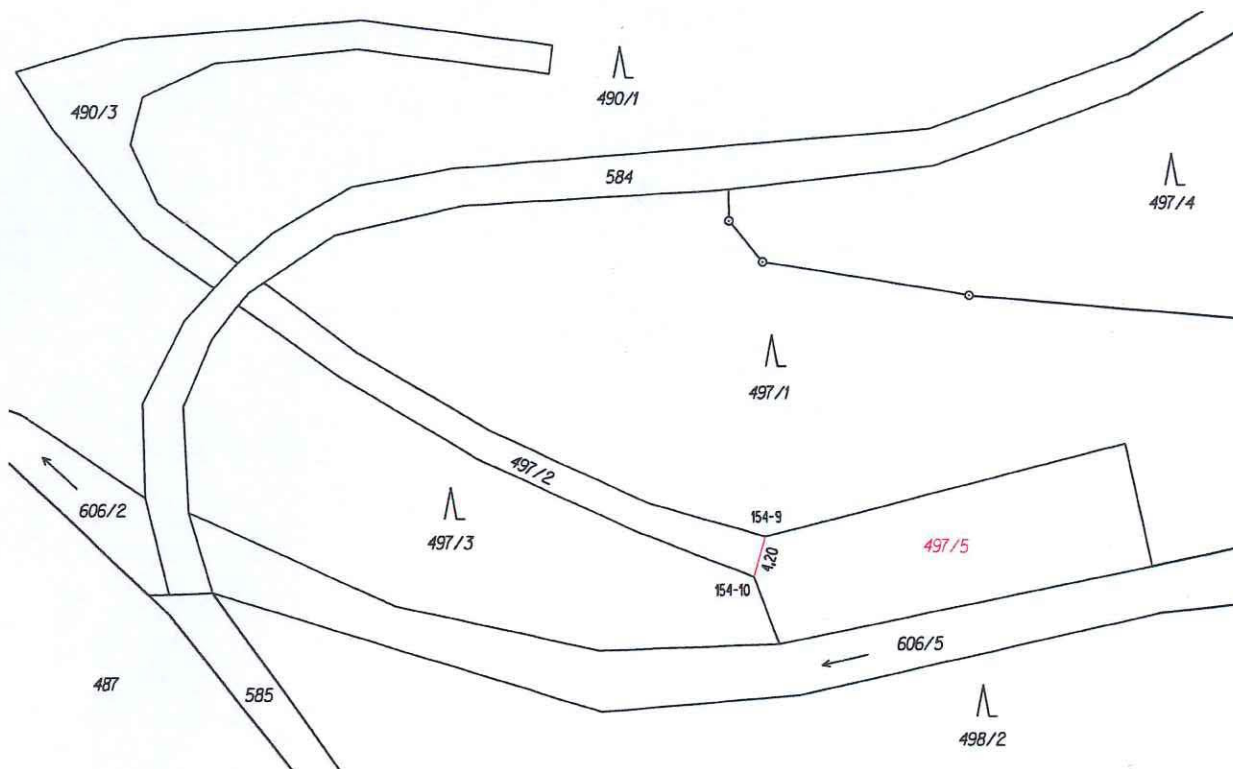

<h3>GEOMETRICKÝ PLÁN</h3> <p>pro:</p> <h2>ROZDĚLENÍ POZEMKU</h2>	Geometrický plán ověřil úředně oprávněný zeměměřický inženýr:		Stejnopis ověřil úředně oprávněný zeměměřický inženýr:		
	Jméno, příjmení: [redacted]		[redacted]		
	Číslo položky seznamu úředně oprávněných zeměměřických inženýrů: 2559/2011		Číslo položky seznamu úředně oprávněných zeměměřických inženýrů: 2559/2011		
	Dne: 13. 4. 2021	Číslo: 131/2021	Dne: 19. 4. 2021	Číslo: 148/2021	
Náležitosti a přesnosti odpovídá právním předpisům.		Tento stejnopis odpovídá geometrickému plánu v elektronické podobě uloženému v dokumentaci katastrálního úřadu.			
Vyhotovitel: <b>GEO VM, s.r.o. – geodetické služby</b> Třebíčská 1540, Velké Meziříčí		Katastrální úřad souhlasí s očíslováním parcel.		Ověření stejnopisu geometrického plánu v listinné podobě.	
Číslo plánu: 372-65/2021		KÚ pro Vysočinu KP Velké Meziříčí PGP-276/2021-746 2021.04.16 13:10:38 CEST			
Okres: Žďár nad Sázavou					
Obec: Petráveč					
Kat. území: Petráveč					
Mapový list: Náměšť nad Oslavou 4-0/11					
Dosavadním vlastníkům pozemků byla poskytnuta možnost seznámit se v terénu s průběhem navrhovaných nových hranic, které byly označeny předepsaným způsobem.					
plotem					