

Dodatek č. 1

K Rámcové kupní smlouvě na dodávky osobních ochranných pracovních prostředků

Kupující : Střední škola André Citroëna Boskovice, příspěvková organizace
Sídlo : nám. 9. května 2153/2a, Boskovice 680 11
zastoupená : RNDr. Karlem Ošlejškem, ředitelem
IČ, DIČ : 00056324, CZ00056324
/dále jen „kupující“/

a

Prodávající : HOLOUBEK PROTECT a. s.
Sídlo : Vodičkova 682/20, 110 00 Praha
Zastoupen : Ing. Janem Vinšem, MBA, předsedou představenstva
IČ, DIČ : 64361314, CZ 64361314
Bankovní spojení : Česká spořitelna a.s., č. ú.: 
Zápis v OR : B 6803 vedená u Městského soudu v Praze
/dále jen „prodávající“/

I.

Úvodní ustanovení a prohlášení

1. Smluvní strany uzavřely dne 9. 7. 2021 rámcovou kupní smlouvu, jejímž předmětem je dodání zboží kupujícímu v požadovaném rozsahu a za jednotkové ceny uvedené v příloze č. 1, která je nedílnou součástí smlouvy, a to na základě výzvy kupujícího.
2. Předmětem tohoto dodatku je ujednání o změně jednotlivých cen vybraných položek uvedených v příloze č. 1 smlouvy, a to z důvodu navýšení cen na trhu s předmětným zbožím způsobených velmi výrazným zvýšením cen vstupních materiálů, cen energií, pohonných hmot a také komplikacemi při dovozu výrobků z Asie.

II.

Dodání zboží

Smluvní strany se dohodly, že se mění příloha č. 1 smlouvy s uvedením jednotkových cen zboží.

III.

Závěrečná ujednání

1. Ostatní ujednání smlouvy tímto dodatkem nedotčená zůstávají beze změny.
2. Tento dodatek je vypracován ve dvou vyhotoveních, z nichž jedno náleží každé smluvní straně.

3. Smluvní strany berou na vědomí, že dodatek bude ve smyslu zákona č.134/2016/Sb, o zadávání veřejných zakázek, ve znění pozdějších předpisů, zveřejněn na profilu zadavatele.
4. Smluvní strany po přečtení dodatku prohlašují, že souhlasí s jeho obsahem, že dodatek byl sepsán určitě, srozumitelně, na základě jejich pravé a svobodné vůle, bez nátlaku na některou ze stran.

Přílohy:

Přípis prodávajícího včetně kopie přílohy č. 1 „tabulka – položky specifikace OOPP“ s příslušnými jednotkovými cenami vyplněnými vybraným dodavatelem, resp. prodávajícím.

V Boskovicích dne 21. 06. 2022

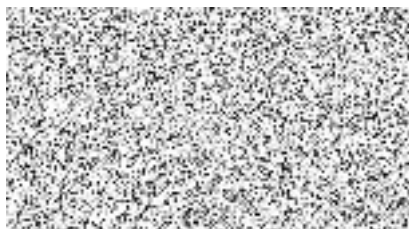

RNDr. Karel Ošlejšek
ředitel

V Pardubicích dne 29. 6. 2022

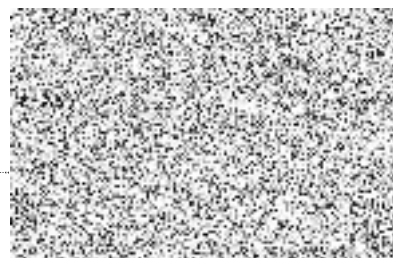

preasea predstavstva

HOLUBEK 

Sídlo společnosti: Vodičkova 20, Praha 1
Průmyslová 382, 533 01 Pardubice
IČ 64361314 · DIČ CZ64361314
www.holoubekprotect.cz

<i>materiál</i>	<i>bližší specifikace</i>	<i>nabízený materiál (specifikace, značka, typ)</i>	<i>měrná jednotka</i>	<i>počet</i>	<i>cena za položku bez DPH</i>	<i>cena za dodávku bez DPH</i>	<i>cena za dodávku s DPH</i>
pracovní oděv a obuv pro zaměstnance a žáky		doplňí uchazeč			doplňí uchazeč		
rukavice svářečské	Celokožené rukavice z hovězí štipenky, s 15 cm širokou manžetou, bez podšívky. Certifikát: svářečské práce - typ B. Splňuje normy: EN 12477 Ochranné rukavice pro svářeče TYP B, EN 420, EN 407 Ochranné rukavice proti tepelným rizikům, EN 388 Ochranné rukavice proti mechanickým rizikům. Vel.:10.	svářecí rukavice MEL , barva: šedá, materiál dlaně: hovězí štipenka, materiál hřbetu: hovězí štipenka, manžeta: hovězí štipenka, norma: EN388:2016 3133X, EN407:2003 413X4X, EN12477:2003 A, velikost: 10	ks	60	42,90	2574,00	3114,54
pracovní rukavice kombinované	Rukavice s podšívku ve dlaní. Určeno pro suchá prostředí. Dlaň - hovězí štipenka, hřbet a manžeta - bavlněná tkanina. Splňuje normy: EN 388 Ochranné rukavice proti mechanickým rizikům, EN 420. Vel. 10	rukavice kombinované GINO , barva: šedá, manžeta: bavlna, materiál dlaně: hovězí štipenka, materiál hřbetu: bavlna / polyester, norma: EN388 2016: 3122X, velikosti: 10,5	ks	96	30,00	2880,00	3484,80
respirátor	Skládací respirátor s výdechovým ventilem do 4x NPK/PEL, proti pevným částicím a kapalným aerosolům s upínacími páskami.	REFIL 711 FPPI , Skládací respirátor s výdechovým ventilem do 4x NPK/PEL, proti pevným částicím a vodním aerosolům, FPPI NR.	ks	50	19,90	995,00	1203,95
respirátor FFP2	Respirátor s certifikací EN 149:2001+A1:2009 a filtrační třídou FFP2 určen k jednorázovému použití pro ochranu dýchacích cest. Pohodlné nošení díky nosnímu klipu a gumíčkám za uši.	respirátor BREASAFE , EN 149:2001 + A1:2009, respiratory protective devices - filtering half masks to protect against particles - requirements, testing, marking	ks	100	14,00	1400,00	1694,00
brýle svářečské	Používají i přes dioptrické brýle. Mají odklápěcí kruhové zorníky třídy F, možnost přikoupení náhradních skel s různým stupněm tmavosti. Ochrana proti záření vznikajícím při svařování. Brýle vyhovující normě EN 166.	brýle svářecí B-V24 , uzavřené ochranné brýle, rámeček z PVC, nepřímá ventilace, zorníky číré a odklápěcí svářecí č. 5, zesílená pevnost, nastavitelná náhlavní páska, norma: EN 175, MO: F, materiál: svářecí zorník č. 5, sklo podporuje černé ABS, materiál rámečku PVC, značení zorníků: 1 F (čírá), 5 1 DIN 0196 (svářecí), barva zorníků: čírá + svářecí	ks	60	256,00	15360,00	18585,60
brýle sluneční	Poskytují neomezené zorné pole, konce postranic pro snadné vytvarování, měkký nosník, zorník odolný proti poškrábání a zamlžení. Vhodné pro řidiče autoškoly. Norma EN 166, EN 172.	brýle sluneční M1100 , ochranné brýle módního sportovního vzhledu, ventilace napříč zorníky minimalizuje zamlžení, nastavitelná délka straniček (3 pozice), nastavitelný sklon straniček, měkký drážkovaný protiskluzový nosní můstek, norma: EN 172, MO: FT, materiál: polykarbonátový zorník, nylonové straničky, značení zorníků: 5 - 3.1 1 FT O, úprava zorníků: UV filtr, nemlživá úprava, úprava proti poškrábání, barva zorníků: kouřová	ks	4	96,00	384,00	464,64
brýle ochranné číré	Klasické ochranné brýle, velký zorník pro maximální ochranu a velké zorné pole, nepřímé větrání pro pohodlné nošení, ergonomický tvar, bez kovových částí, norma: EN 170, MO: FT, materiál: polykarbonát, značení zorníků: 2 - 1.2 1 FT O, barva zorníků: čírá.	brýle číré V1011E , klasické ochranné brýle, velký polykarbonátový zorník zaručuje maximální ochranu a poskytuje mimořádně velké zorné pole, účinné nepřímé větrání zajišťuje pohodlné nošení, ergonomický tvar, bez kovových částí, norma: EN 170, MO: FT, materiál: polykarbonát, značení zorníků: 2 - 1.2 1 FT O, úprava zorníků: UV filtr, nemlživá úprava, úprava proti poškrábání, barva zorníků: čírá	ks	150	23,30	3495,00	4228,95
vesta reflexní	Reflexní vesta polyester, reflexní pásy, na svrchní oděv. Ideální bezpečnostní prvek v silničním provozu určený k nošení přes svrchní oděv. Velikost je univerzální.	reflexní vesta Alex (žlutá, oranžová) , lehká výstražná vesta z pleteného reflexního polyesteru, pohodlné zapínání na suchý zip, s reflexními prvky, materiál: 100% polyester, 120 g/m2, norma: EN 20471, třída: 2, barva: žlutá, velikosti: S - 3XL	ks	4	39,00	156,00	188,76
pracovní oděv (montérková souprava) - typ A	Souprava pánská montérková s kalhotami do pasu, zavazování tkaničkou, zdvojená kolena, bordó (vinová), kepr, 100% bavlna, 240 g/m2.	zakázkové šití dle požadavku VŘ, výška 170 - 185 cm	ks	100	387,00	38700,00	46827,00

<i>materiál</i>	<i>blížeší specifikace</i>	<i>nabízený materiál (specifikace, značka, typ)</i>	<i>měrná jednotka</i>	<i>počet</i>	<i>cena za položku bez DPH</i>	<i>cena za dodávku bez DPH</i>	<i>cena za dodávku s DPH</i>
pracovní oděv (montérková souprava) - typ B (pas)	gramáž materiálu min. 260 g/m ² , 100% bavlna, kepr, - řešení kalhot (minimální požadavky): o zapínání na knoflík a zip o poutka na opasek o zadní kapsa, přední kapsy tzv. boční, min. 1 kapsa na stehnech - řešení blůzy: na zip barva: modro-černá a šedo-černá	<i>oděvy Fada MAX NEO</i> , pánské pracovní kalhoty s elastickým pasem; 2 přední kapsy, 1 stehenní kapsa, 2 zadní kapsy; zesílená oblast kolien; nastavitelná délka nohavic, pánská pracovní bunda se zapínáním na zip krytým légou; odepínatelné rukávy; 2 přední kapsy, 2 náprsní kapsy; zesílení namáhaných míst loktů a ramen; pružné manžety rukávů a spodní obvod v pase	ks	18	535,60	9640,80	11665,37
pracovní oděv (montérková souprava) - typ B (laci)	gramáž materiálu min. 260 g/m ² , 100% bavlna, kepr, - řešení kalhot (minimální požadavky): o zapínání na knoflík a zip o poutka na opasek o zadní kapsa, přední kapsy tzv. boční, min. 1 kapsa na stehnech - řešení blůzy: na zip barva: černo-modrá a černo-zelená	<i>oděvy Fada MAX NEO</i> , pánské pracovní kalhoty s laciem a elastickým pasem; široké šle s plastovými sponami; 2 přední kapsy, 1 stehenní kapsa; 1 velká náprsní kapsa, 2 zadní kapsy; zesílená oblast kolien; nastavitelná délka nohavic, pánská pracovní bunda se zapínáním na zip krytým légou; odepínatelné rukávy; 2 přední kapsy, 2 náprsní kapsy; zesílení namáhaných míst loktů a ramen; pružné manžety rukávů a spodní obvod v pase	ks	8	595,70	4765,60	5766,38
pracovní kabát zimní	gramáž materiálu min. 260 g/m ² , 100% bavlna, kepr, podšívka: fleece 100% polyester, na zip, pas do gumy	<i>blůza zateplená HUGO</i> , Pánská blůza, zimní, odepínací rukávy do manžety, kryté zapínání, kapsa na mobil, pas do gumy, Svrchní materiál: svrchní kepr 100% bavlna, 260 g/m ² , podšívka: fleece 100% polyester, EN ISO 13688	ks	2	537,00	1074,00	1299,54
pracovní čepice - k montérkové soupravě typu A	Pracovní čepice s kšiltem, kepr, 100% bavlna, 240 g/m ² . Barva černá, typ baseball	<i>kšiltovka CXS JACK</i> , Čepice s kšiltem, šestipanelová, reflexní vsíťovaný proužek v kšiltu, zapínání mosazným klipem, obšívání větrací otvory, různé barvy. Použití v práci i pro volný čas. Vhodné pro potisk a výšivku, 100% česaná bavlna, 260 g/m ²	ks	80	38,60	3088,00	3736,48
pracovní obuv vysoká - k montérkové soupravě typu A	Kotníková obuv, měkčená bandáž pro pohodlné nošení, PU2D podešev je odolná olejům, pohonným hmotám a kontaktnímu teplu do 110°C, antistatická, materiál: hovězí useň, barva: černo-oranžová. Protiskluzová podešev: SRA. Tužinka/planžeta není podmínkou.	<i>obuv kotníková FIRSTY G1181</i> , pracovní kotníková obuv, bez ocelové špiče a planžety, PU2D podešev je odolná olejům, pohonným hmotám a kontaktnímu teplu do 110°C, antistatická, materiál: hovězí useň, podešev: PU2D, norma: EN 20347, velikosti: 35 - 50, váha: 438 g (platí pro pář obuvi ve velikosti 42), barva: černo-oranžová	ks	100	238,00	23800,00	28798,00
pracovní obuv vysoká - k montérkové soupravě typu B	Kotníková obuv, měkčená bandáž pro pohodlné nošení, hydrofobní, dvoukomponentní podešev PU/pryž, vrchový materiál: hověžinová useň, podšívka: sandwich MESH, stélka: anatomická, odpružující. Tužinka/planžeta není podmínkou.	<i>obuv kotníková Fortis Z90205</i> , radiční kotníková obuv s hydrofobním svrškem v novém designu. Obuv je vybavená nástřikovou dvoukomponentní podešví PU/pryž a je určena pro náročné venkovní provozy, vrchový materiál: Barton print hověžinová useň hydrofobní, podšívka: textilie sandwich MESH, stélka: WARRIOR trojkomponentní anatomická stélka s odpružujícím prvkem v patě, podešev: SPARI ACUS PU/pryž	ks	22	714,90	15727,80	19030,64
pracovní obuv nízká	Celokožená polobotka, PU2D podešev je odolná olejům, pohonným hmotám a kontaktnímu teplu do 110°C, antistatická, materiál: hověží useň, protiskluzová podešev: SRA. Bez ocelové špiče.	<i>obuv polobotka FIRSTY G1182</i> , celokožená pracovní polobotka, bez ocelové špiče a planžety, PU2D podešev je odolná olejům, pohonným hmotám a kontaktnímu teplu do 110°C, antistatická, materiál: hověží useň, podešev: PU2D, norma: EN 20347, velikosti: 36 - 48, váha: 436 g (platí pro pář obuvi ve velikosti 42), barva: černo-oranžová	ks	8	327,60	2620,80	3171,17
pracovní oděv - blůza úklid	Pracovní blůza s krátkým rukávem a překříženým výstřihem do V. Blůza má jednu náprsní kapsu, dvě postranní kapsy a boční rozparky.	<i>halena pracovní Panacea</i> , Pracovní blůza unisex s krátkým rukávem a překříženým výstřihem do V. Blůza má jednu náprsní kapsu, dvě postranní kapsy a boční rozparky, 65% polyester / 35% keprová bavlna, 160 g/m ²	ks	8	215,00	1720,00	2081,20
pracovní oděv - kalhoty úklid	Dámské legíny s pasem do gumy, zdvojené švy, postranní švy. Barva černá.	<i>kalhoty CXS IVA</i> , Dámské kalhoty, pas do gumy, úplet 95% bavlna 5% elastan, 230 g/m ²	ks	8	209,40	1675,20	2026,99

<i>materiál</i>	<i>bližší specifikace</i>	<i>nabízený materiál (specifikace, značka, typ)</i>	<i>měrná jednotka</i>	<i>počet</i>	<i>cena za položku bez DPH</i>	<i>cena za dodávku bez DPH</i>	<i>cena za dodávku s DPH</i>
pracovní obuv bílá - dámská	otevřená obuv s pásky (2xnárt, 1xpat) na měkké stélce z pravého korku, anatomicky tvarovaná platforma, mechová mezipodešev tlumící nárazy při chůzi, podešev z lehčeného EVA, pro celodenní nošení. Splňuje normu: EN ISO 20347 a zároveň dodatek: SRA (požadavky odolnosti proti uklouznutí)	<i>sandál CSX MEGI</i> , Sandál, dámský, celokožený s dvěma nártními pásky a páskem kolem paty, podešev na klínku, Svršek z PU, perforovaná stélka z hovězí semišové kůže, EVA podešev, EN ISO 20347/A1 SRA E	ks	8	392,00	3136,00	3794,56
pracovní obuv bílá - dámská	obuv s uzavřenou špicou a patním páskem na měkké stélce z pravého korku, anatomicky tvarovaná platforma, mechová mezipodešev tlumící nárazy při chůzi, podešev z lehčeného EVA, pro celodenní nošení. Splňuje normu: EN ISO 20347 a zároveň dodatek: SRA (požadavky odolnosti proti uklouznutí)	<i>obuv sandál 1725K</i> , Pracovní obuv dámská s plnou špicí na klínu, anatomicky tvarovaná stélka, korková, potažená usní, vrch useň, zvýšený ortopedický účinek, podešev EVAC	ks	4	621,00	2484,00	3005,64
pracovní obuv bílá - pánská (kuchař)	obuv s uzavřenou špicou a patním páskem na měkké stélce z pravého korku, anatomicky tvarovaná platforma, mechová mezipodešev tlumící nárazy při chůzi, podešev z lehčeného EVA, pro celodenní nošení. Splňuje normu: EN ISO 20347 a zároveň dodatek: SRA (požadavky odolnosti proti uklouznutí)	<i>obuv sandál 1726</i> , Pracovní obuv s plnou špicí, anatomicky tvarovaná stélka, korková, potažená usní, vrch useň, zvýšený ortopedický účinek, podešev EVAC	ks	1	613,00	613,00	741,73
gumové holinky protiskluzové - bazén	chemicky odolná obuv pro práci s kyselinami a louhy, výrobek splňuje normu EN 467 - ochrana proti kapalným chemikáliím. Absorbce energie v patní části. Protiskluzová podešev. Zvýšená odolnost špiče.	<i>holinky Acifort Classic</i> , vysoká holinka, Svršek z PVC-nitril, podešev PVC-nitril, odolnost vůči kyselinám, dezinfekčním prostředkům, rostlinným i živočišným olejům a tukům, krvi, EN ISO 20347:2012 O4 FO SRC	ks	1	817,80	817,80	989,54
gumové holinky protiskluzové - kuchyně	Nízká holinka dámská bílá. Absorbce energie v patní části. Protiskluzová podešev.	<i>holinky ERIS</i> , Nízká holinka. Absorbce energie v patní části. Protiskluzová podešev, Svršek z PVC, PVC podešev, EN ISO 20347	ks	5	232,80	1164,00	1408,44
halena - kuchařky	Dámská pracovní halena s krátkým rukávem, propinací. Materiál: 100 % bavlna, bílá, min. 145 g/m2.	<i>halena pracovní CXS Gabriela</i> , Dámská halena s krátkým rukávem, vypasovaný střih, 3 kapsy, kapsa na tužku, vzadu volný pásek s knoflíkem na stáhnutí, plátno 100% bavlna, 145 g/m2, EN ISO 13688	ks	15	204,80	3072,00	3717,12
plášť krátký rukáv - kuchařky	Plášť dámský krátký rukáv, 100% bavlna nebo 65% polyester a 35% bavlna barva bílá, 190g/m2, vnitřní kapsa, zapínání na cvočky.	<i>plášť Elin H7047- zkrácené rukávy</i> , dámský keprový plášť s dlouhým rukávem, zapínání na knoflíky, s límečkem, našivané kapsy, materiál: 100% bavlna, 190 g/m2, barva: bílá, velikosti: 40 - 62	ks	5	252,30	1261,50	1526,42
dámská polokošile - kuchařky	Krátký rukáv, knoflíky, modrá barva, postrani rozparky, 100% bavlna, 210g/m2.	<i>polokošile dámská Star</i> , Dámská přiléhavá polokošile s krátkým rukávem se zapínáním na tři knoflíky. Límec a olemování rukávů v žebrovaném úpletu, zpevněné skryté švy na průkrčníku, boční rozparky, 100% bavlna, 200 g/m2	ks	1	144,30	144,30	174,60
kalhoty bílé dámské - kuchařky	Kalhoty do gumy bílé, 100% bavlna, boční klínové kapsy a zapínání na boku.	<i>kalhoty pasová Sander Woman H7054</i> , dámské bílé kalhoty, materiál: 100% bavlna, 190 g/m2, barva: bílá, velikosti: 40 - 62	ks	5	184,90	924,50	1118,65
kucharské kalhoty pepito	Dvě přední, jedna zadní kapsa, poutka na pásek, v pase guma na regulaci obvodu, zip, 100% bavlna	<i>kalhoty pasové Pepito H7038</i> , řeznické kalhoty, černo-bílé pepito, materiál: 100% bavlna, 210 g/m2, barva: černo-bílá, velikosti: 42 - 66	ks	5	395,00	1975,00	2389,75
blůza bílá dlouhý rukáv (rondon) - kuchař	Jednořadý, dlouhý rukáv, 100% bavlna, 230 g/m2, bez knoflíků	zakázkové šití dle požadavku VŘ	ks	5	324,00	1620,00	1960,20
cena celkem :						147 268,30 Kč	178 194,64 Kč

Doplň údaje	
Zpracoval:	Josef Konečný
Dne:	07.06.2021
Kontaktní osoba:	Josef Konečný
E-mail:	konecny@holoubekprotect.cz
Tel.:	420 725 090 400

HOLOUBEK®

Střední škola André Citroëna Boskovice,
příspěvková organizace
náměstí 9. května 2153/2a
680 11 Boskovice

Naše značka: 15/22
Pardubice dne: 29. června 2022

Dobrý den,

zasíláme Vám Dodatek č. 1 k Rámcové kupní smlouvě na dodávky osobních ochranných pracovních prostředků se společností HOLOUBEK PROTECT a.s.

Děkujeme za spolupráci.

S pozdravem

Lucie Havlíčková
HOLOUBEK PROTECT a. s.

