

DODATEK č. 2
ke smlouvě o dílo č. j. KRPU-75333-12/ČJ-2022-0400VZ

„KŘP-U, OOP KRUPKA, KARLA ČAPKA 273 – REKONSTRUKCE PODLAHY, STŘECHY A
VÝMALBA“



(dále jen „dodatek“)

Smluvní strany

Název: **Česká republika - Krajské ředitelství policie
Ústeckého kraje (dále i „KŘP-U“)**
Sídlo - ulice, číslo, PSČ, město: Lidické nám. 899/9, 401 79 Ústí nad Labem 2
Identifikační číslo: 75151537
Daňové identifikační číslo: CZ75151537
Banka: Česká národní banka Ústí nad Labem
Číslo účtu / kód banky: 1546881/0710
Ve věcech smlouvy oprávněn jednat: plk. Ing. Petr Stuchl, náměstek ředitele KŘP-U pro
ekonomiku
v zastoupení plk. Mgr. Jaromír Kníže, ředitel KŘP-U
Mgr. Tomáš Haderka, investiční referent oddělení správy
nemovitého majetku odboru správy majetku KŘP-U
702 287 834
Ve věcech technických oprávněn jednat: krpulk.e.osnm@pcr.cz; tomas.haderka1@pcr.cz
Telefon: a64ai6n
E-mail: a64ai6n
Datová schránka: a64ai6n

dále jen „objednatel“

a

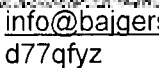
Název: **Bajger s.r.o.**
Sídlo: Gogolova 29/2, 400 04 Trmice
Identifikační číslo: 28701101
Daňové identifikační číslo: CZ28701101
Banka: RB a.s.
Číslo účtu / kód banky: 7748867001/5500
Ve věcech smlouvy oprávněn jednat:  , jednatel společnosti
Ve věcech technických oprávněn jednat: 
Kontaktní adresa: Gogolova 29/2, 400 04 Trmice
Telefon: 
E-mail: info@bajgersro.cz
Datová schránka: d77qfyz
Obchodní rejstřík: vedený u Krajského soudu v Ústí nad Labem, C27491

dále jen „zhotovitel“

Článek I. Úvodní ustanovení

1. Smluvní strany mezi sebou dne 11. května 2022 uzavřely smlouvu o dílo č. j. KRPU-75333-12/ČJ-2022-0400VZ (dále jen „smlouva“), kde předmětem smlouvy je rekonstrukce střechy (zejména výměna střešní krytiny, klempířské, tesařské, zámečnické práce atd.) a vnitřních prostor (zejména výmalba a podlahy v 1. PP a 1. NP) objektu Krajského ředitelství policie Ústeckého kraje na adrese: Karla Čapka 273, 417 42 Krupka – Maršov v rozsahu prací a dodávek tak, jak je vymezeno rozpočtem, jenž je přílohou č. 1 smlouvy (dále jen „dílo“) a současně s tím také závazek objednatele řádně dokončené dílo převzít a zaplatit za něj sjednanou cenu díla.
2. Dne 9. června 2022 byl mezi smluvními stranami uzavřen dodatek č. 1 ke smlouvě, a to pod č.j. KRPU-75333-15/ČJ-2022-0400VZ (dále jen „dodatek č. 1“).
3. V rámci provádění prací na díle byly zjištěny skutečnosti vedoucí k nezbytným změnám v rozsahu prováděných prací a dodávek na díle, které nebyly a nemohly být předem předpokládány, zejména změna technologického postupu při rekonstrukci podlah s ohledem na stav podkladu po odkrytí, dále upuštění od výměny části střešní krytiny a klempířských prvků a v průběhu prací zjištěné nedostatečné množství materiálu (obkladových palubek). Tyto změny jsou vymezeny rozpočtem, který je přílohou č. 1 tohoto dodatku.
4. Smluvní strany prohlašují, že na základě skutečností uvedených v odst. 3 tohoto článku dodatku č. 2 bylo nutné přistoupit k provedení dopředu nepředvídatelných a nezbytných změn v rozsahu a způsobu prováděných prací a dodávek na díle tak, aby mohlo být dílo dle smlouvy ve znění dodatku č. 1 provedeno řádně v souladu s účelem stanoveným smlouvou ve znění dodatku č. 1.
5. Z důvodu nutnosti provedení změn v rozsahu a způsobu prováděných prací a dodávek na díle dle odst. 3 a 4 tohoto článku dodatku č. 2 se smluvní strany v souladu s čl. X. odst. 1 smlouvy dohodly na následujících změnách smlouvy ve znění dodatku č. 1.

Článek II. Změny smlouvy

1. Smluvní strany se v souvislosti s dopředu nepředvídatelnými a nezbytnými změnami rozsahu prováděných prací dohodly na změně čl. III. odst. 5 smlouvy ve znění dodatku č. 1, a to tak, že tento nově zní:

„Zhotovitel je povinen dílo dle čl. II. odst. 2 této smlouvy řádně dokončit a předat objednateli nejpozději do 25. července 2022. V případě nedodržení termínu dokončení a předání řádně dokončeného díla ze strany zhotovitele je zhotovitel povinen zaplatit objednateli smluvní pokutu ve výši pěti desetin procenta z ceny díla včetně DPH za každý, byť i započatý, den prodlení ze strany zhotovitele.“

2. Smluvní strany se v souvislosti s dopředu nepředvídatelnými a nezbytnými změnami rozsahu prováděných prací dohodly na změně čl. VI. odst. 1 smlouvy ve znění dodatku č. 1, a to tak, že tento nově zní:

„Smluvní strany se dohodly ve smyslu ust. § 2620 občanského zákoníku na ceně díla s odkazem na rozpočet, který je přílohou č. 1 této smlouvy a který byl objednateli sdělen zhotovitelem před uzavřením této smlouvy. Celková cena díla byla stanovena ve výši:

cena díla bez DPH: 1 027 644,06 Kč

DPH: 215 805,25 Kč

Celková cena díla vč. DPH: 1 243 449,31 Kč

3. Smluvní strany se dohodly, že přílohou č. 1 tohoto dodatku dochází ke změně dodávek a prací v příloze č. 1 smlouvy ve znění dodatku č. 1, tedy k odstranění části stávajících položek dodávek a prací v příloze č. 1, jež nebudou v souladu s tímto dodatkem realizovány, a k doplnění nových nezbytných položek dodávek a prací v příloze č. 1 smlouvy ve znění dodatku č. 1 neuvedených.
4. **Ostatní ustanovení smlouvy ve znění dodatku č. 1 zůstávají tímto dodatkem nezměněny.**

Článek III. Závěrečná ustanovení

1. Tento dodatek nabývá platnosti dnem jeho podpisu oběma smluvními stranami a účinnosti potom okamžikem jeho zveřejnění v registru smluv ve smyslu zákona o registru smluv.
2. Tento dodatek je vyhotoven pouze elektronicky.
3. Nedílnou součástí tohoto dodatku je též příloha č. 1 – změny rozpočtu.
4. Každá ze smluvních stran prohlašuje, že tento dodatek uzavírá svobodně a vážně, že považuje obsah tohoto dodatku za určitý a srozumitelný, a že jsou jí známy veškeré skutečnosti, jež jsou pro uzavření tohoto dodatku rozhodující, na důkaz čehož připojují smluvní strany k tomuto dodatku své podpisy.

V Trmicích

V Ústí nad Labem

Bc. Martin Bajger
jednatel společnosti Bajger s.r.o.
podepsáno elektronicky

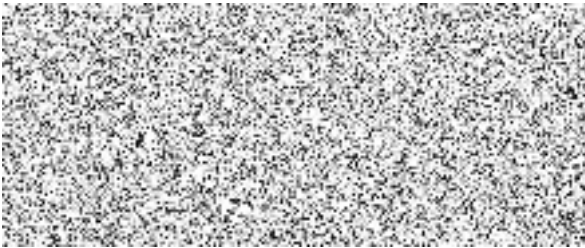

plk. Mgr. Jaromír Kníže
ředitel KŘP-U
podepsáno elektronicky



REKAPITULACE STAVBY

Kód: 20222106
Stavba: Změnový list č. 2

KSO:
 Místo:

CC-CZ:
 Datum: 21. 6. 2022

Zadavatel:

IČ:
 DIČ:

Zhotovitel:
 Bajger s.r.o.

IČ: 28701101
 DIČ: CZ28701101

Projektant:

IČ:
 DIČ:

Zpracovatel:

IČ:
 DIČ:

Poznámka:

Cena bez DPH			-158 718,37
DPH základní	Sazba daně	Základ daně	Výše daně
snížená	21,00%	-158 718,37	-33 330,86
	15,00%	0,00	0,00
Cena s DPH			-192 049,23
	v	CZK	

Projektant

Zpracovatel

Datum a podpis:

Razítko

Datum a podpis:

Razítko

Objednavatel

Zhotovitel

Datum a podpis:

Razítko

Datum a podpis:

Razítko

REKAPITULACE OBJEKTŮ STAVBY A SOUPISŮ PRACÍ

Kód: 20222106

Stavba: Změnový list č. 2

Místo: Datum: 21. 6. 2022

Zadavatel: Projektant:

Zhotovitel: Bajger s.r.o. Zpracovatel:



Kód	Popis	Cena bez DPH [CZK]	Cena s DPH [CZK]
Náklady z rozpočtů		-158 718,37	-192 049,23
01	1. NP	-1 118,64	-1 353,55
02	1. PP	-18 629,15	-22 541,27
03	střecha	-138 970,58	-168 154,40

KRYCÍ LIST SOUPISU PRACÍ

Stavba:

Změnový list č. 2

Objekt:

01 - 1. NP

KSO:

Místo:

Zadavatel:

Zhotovitel:

Bajger s.r.o.

Projektant:

Zpracovatel:

Poznámka:

CC-CZ:

Datum:

21. 6. 2022

IČ:

DIČ:

IČ:

28701101

DIČ:

CZ28701101

IČ:

DIČ:

IČ:

DIČ:

Cena bez DPH

-1 118,64

	Základ daně	Sazba daně	Výše daně
DPH základní	-1 118,64	21,00%	-234,91
snížená	0,00	15,00%	0,00

Cena s DPH

v CZK

-1 353,55

Projektant

Zpracovatel

Datum a podpis:

Razítko

Datum a podpis:

Razítko

Objednavatel

Zhotovitel

Datum a podpis:

Razítko

Datum a podpis:

Razítko

REKAPITULACE ČLENĚNÍ SOUPISU PRACÍ

Stavba:
Změnový list č. 2

Objekt:
01 - 1. NP

Místo:
Zadavatel:
Zhotovitel: Bajger s.r.o.

Datum: 21. 6. 2022

Projektant:
Zpracovatel:



Kód dílu - Popis

Cena celkem [CZK]

Kód dílu - Popis	Cena celkem [CZK]
Náklady ze soupisu prací	-1 118,64
HSV - Práce a dodávky HSV	-20 745,89
9 - Ostatní konstrukce a práce, bourání	-13 523,35
997 - Přesun sutě	-7 222,54
PSV - Práce a dodávky PSV	19 627,25
766 - Konstrukce truhlářské	2 877,00
771 - Podlahy z dlaždic	1 093,25
776 - Podlahy povlakové	15 657,00

SOUPIS PRACÍ

Stavba: Změnový list č. 2
 Objekt: 01 - 1. NP

Místo:
 Zadavatel:
 Zhotovitel: Bajger s.r.o.

Datum: 21. 6. 2022

Projektant:

Zpracovatel:



PČ	Typ	Kód	Popis	MJ	Množství	J.cena [CZK]	Cena celkem [CZK]
Náklady soupisu celkem							-1 118,64
D		HSV	Práce a dodávky HSV				-20 745,89
D		9	Ostatní konstrukce a práce, bourání				-13 523,35
1	K	965081213	Bourání podlah z dlaždic keramických nebo xylolitových tl do 10 mm plochy přes 1 m2	m2	-170,534	79,30	-13 523,35
	W		-212,034+16,5+25		-170,534		
D		997	Přesun sutě				-7 222,54
2	K	997013211	Vnitrostaveništní doprava suti a vybouraných hmot pro budovy v do 6 m ručně	t	-5,905	556,80	-3 287,90
3	K	997013501	Odvoz suti a vybouraných hmot na skládku nebo meziskládku do 1 km se složením	t	-5,905	286,00	-1 688,83
4	K	997013509	Příplatek k odvozu suti a vybouraných hmot na skládku ZKD 1 km přes 1 km	t	-70,860	12,50	-885,75
	W		-5,905*12 *Přepočtené koeficientem množství		-70,860		
5	K	997013869	Poplatek za uložení stavebního odpadu na recyklační skládce (skládkovné) ze směsi betonu, cihel a keramických výrobků kód odpadu 17 01 07	t	-5,574	244,00	-1 360,06
D		PSV	Práce a dodávky PSV				19 627,25
D		766	Konstrukce truhlářské				2 877,00
9	K	766691610	Lišty krycí venkovní dřevěné a hliníkové pro překrytí spojů s podtmelením 10*1,5	m	15,000	37,80	567,00
	W				15,000		
10	M	59030212	úhelník na ochranu rohů Al 25x25mm	m	16,500	140,00	2 310,00
	W		15*1,1 *Přepočtené koeficientem množství		16,500		
D		771	Podlahy z dlaždic				1 093,25
7	K	771591237	Montáž těsnícího pásu pro styčné nebo dilatační spáry	m	5,000	55,90	279,50
8	M	28342001	lišta dilatační s gumou	m	5,250	155,00	813,75
	W		5*1,05 *Přepočtené koeficientem množství		5,250		
D		776	Podlahy povlakové				15 657,00
6	K	776201811.R	Demontáž lepených povlakových podlah	m2	25,500	614,00	15 657,00
	W		25,5		25,500		
	W		kancelář č. 224				
	W		Součet		25,500		

KRYCÍ LIST SOUPISU PRACÍ

Stavba:

Změnový list č. 2

Objekt:

02 - 1. PP

KSO:

Místo:

Zadavatel:

Zhotovitel:

Bajger s.r.o.

Projektant:

Zpracovatel:

Poznámka:

CC-CZ:

Datum:

21. 6. 2022

IČ:

DIČ:

IČ:

28701101

DIČ:

CZ28701101

IČ:

DIČ:

IČ:

DIČ:

Cena bez DPH

-18 629,15

DPH základní
snížená

Základ daně
-18 629,15
0,00

Sazba daně
21,00%
15,00%

Výše daně
-3 912,12
0,00

Cena s DPH

v CZK

-22 541,27

Projektant

Zpracovatel

Datum a podpis:

Razítko

Datum a podpis:

Razítko

Objednavatel

Zhotovitel

Datum a podpis:

Razítko

Datum a podpis:

Razítko

REKAPITULACE ČLENĚNÍ SOUPISU PRACÍ

Stavba:

Změnový list č. 2

Objekt:

02 - 1. PP

Místo:

Datum: 21. 6. 2022

Zadavatel:

Projektant:

Zhotovitel:

Bajger s.r.o.

Zpracovatel:



Kód dílu - Popis

Cena celkem [CZK]

Náklady ze soupisu prací

-18 629,15

HSV - Práce a dodávky HSV	23 170,32
6 - Úpravy povrchů, podlahy a osazování výplní	15 362,32
9 - Ostatní konstrukce a práce, bourání	7 808,00
PSV - Práce a dodávky PSV	-41 799,47
766 - Konstrukce truhlářské	1 726,20
771 - Podlahy z dlaždic	50 348,84
776 - Podlahy povlakové	130 192,45
777 - Podlahy lité	-224 066,96

SOUPIS PRACÍ

Stavba: Změnový list č. 2

Objekt: 02 - 1. PP

Místo:
Zadavatel:
Zhotovitel: Bajger s.r.o.

Datum: 21. 6. 2022

Projektant:
Zpracovatel:

PČ	Typ	Kód	Popis	MJ	Množství	J.cena [CZK]	Cena celkem [CZK]
Náklady soupisu celkem							-18 629,15
D	HSV		Práce a dodávky HSV				23 170,32
D	6		Úpravy povrchů, podlahy a osazování výplní				15 362,32
27	K	634663111.R	Výplň dilatačních spar šířky do 10 mm v mazaninách polyuretovou samonivelační hmotou	m2	49,680	300,00	14 904,00
	W		6,9*7,2		49,680		
26	K	634911114	Řezání dilatačních spar š 5 mm hl přes 50 do 80 mm v čerstvé betonové mazanině	m	3,370	136,00	458,32
	W		1,92+1,45		3,370		
D	9		Ostatní konstrukce a práce, bourání				7 808,00
28	K	953171021	Osazování poklopů litinových nebo ocelových hm do 50 kg - nádrže	kus	1,000	278,00	278,00
29	M	55242328	mříž D 400 - plochá, 600x600 4-stranný rám	kus	1,000	7 530,00	7 530,00
D	PSV		Práce a dodávky PSV				-41 799,47
D	766		Konstrukce truhlářské				1 726,20
32	K	766691610	Lišty krycí venkovní dřevěné a hliníkové pro překrytí spojů s podtmelněním	m	9,000	37,80	340,20
	W		6*1,5		9,000		
33	M	59030212	úhelník na ochranu rohů Al 25x25mm	m	9,900	140,00	1 386,00
	W		9*1,1 *Přepočtené koeficientem množství		9,900		
D	771		Podlahy z dlaždic				50 348,84
8	K	771121011	Nátěr penetrační na podlahu	m2	36,780	56,20	2 067,04
	W		2,6*1,2		3,120		
	W		1,92*13		24,960		
	W		1,45*6		8,700		
	W		chodba				
	W		Součet		36,780		
9	K	771474112	Montáž soklů z dlaždic keramických rovných flexibilní lepidlo v přes 65 do 90 mm	m	52,340	122,00	6 385,48
	W		hlavní chodba				
	W		(2,6+1,2+13+1,92+1,45+6)*2"celkový obvod		52,340		
	W		Součet		52,340		
10	M	59761416	sokl-dlažba keramická slinutá hladká do interiéru i exteriéru 300x80mm	kus	174,292	47,00	8 191,72
	W		52,34*3,33 "Přepočtené koeficientem množství		174,292		
11	K	771574112	Montáž podlah keramických hladkých lepených flexibilním lepidlem přes 9 do 12 ks/m2	m2	36,780	518,00	19 052,04
	W		vstupní chodba				
	W		2,60*1,2		3,120		
	W		13*1,92		24,960		
	W		1,45*6		8,700		
	W		Součet		36,780		
12	M	59761434	dlažba keramická slinutá hladká do interiéru i exteriéru pro vysoké mechanické namáhání přes 9 do 12ks/m2	m2	42,297	287,20	12 147,70
	W		36,780*1,15 "Přepočtené koeficientem množství		42,297		
13	K	7715771R1	Příplatek k montáži podlah keramických lepených flexibilním lepidlem za přespárování	m2	36,780	17,60	647,33
30	K	771591237	Montáž těsnícího pásu pro styčné nebo dilatační spáry	m	5,000	55,90	279,50
31	M	28342001	lišta dilatační s gumou	m	5,250	155,00	813,75
	W		5*1,05 "Přepočtené koeficientem množství		5,250		
14	K	998771102	Přesun hmot tonážní pro podlahy z dlaždic v objektech v přes 6 do 12 m	t	1,158	660,00	764,28
D	776		Podlahy povlakové				130 192,45
16	K	776111311	Vysátí podkladu povlakových podlah	m2	49,680	15,00	745,20
17	K	776121321	Nerředěná penetrace savého podkladu povlakových podlah	m2	49,680	78,10	3 880,01

PČ	Typ	Kód	Popis	MJ	Množství	J.cena [CZK]	Cena celkem [CZK]
25	K	776141124.R	Vyrovnání podkladu povlakových podlah stěrkou pevnosti 30 MPa tl do 25 mm	m2	49,680	1 701,00	84 505,68
	W		6,9*7,2		49,680		
19	K	776221111	Lepení pásů z PVC standardním lepidlem	m2	49,680	163,00	8 097,84
20	M	28411012	PVC vinyl heterogenní protiskluzná tl 2,00mm, nášlapná vrstva 0,70mm, třída zátěže 34/43, otlak do 0,05mm, R10, hořlavost Bfl S1	m2	59,616	480,00	28 615,68
	W		49,68*1,2 "Přepočtené koeficientem množství		59,616		
22	K	776421111	Montáž obvodových lišt lepením	m	28,200	111,00	3 130,20
	W		(7,2+6,9)*2		28,200		
23	M	28411004	lišta soklová PVC samolepící 30x30mm	m	32,430	22,00	713,46
	W		28,2*1,15		32,430		
24	K	998776102	Přesun hmot tonážní pro podlahy povlakové v objektech v přes 6 do 12 m	t	0,941	536,00	504,38
	D	777	Podlahy lité				-224 066,96
1	K	777111111	Vysátí podkladu před provedením lité podlahy	m2	-84,454	14,00	-1 182,36
3	K	777131101	Penetrační epoxidový nátěr podlahy na suchý a vyzrálý podklad	m2	-84,454	261,00	-22 042,49
4	K	777511107	Protiskluzná úprava prosyp krycí stěrky lité podlahy pískem	m2	-84,454	83,60	-7 060,35
5	K	777521105	Krycí polyuretanová stěrka tloušťky do 3 mm dekorativní lité podlahy	m2	-84,454	1 360,00	-114 857,44
6	K	777621101	Krycí polyuretanový dekorativní nátěr podlahy	m2	-84,454	927,00	-78 288,86
7	K	998777102	Přesun hmot tonážní pro podlahy lité v objektech v přes 6 do 12 m	t	-0,890	714,00	-635,46

KRYCÍ LIST SOUPISU PRACÍ

Stavba:

Změnový list č. 2

Objekt:

03 - střecha

KSO:

Místo:

CC-CZ:

Datum: 21. 6. 2022

Zadavatel:

IČ:

DIČ:

Zhotovitel:

Bajger s.r.o.

IČ:

28701101

DIČ:

CZ28701101

Projektant:

IČ:

DIČ:

Zpracovatel:

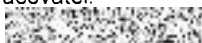

IČ:

DIČ:

Poznámka:

Cena bez DPH				-138 970,58
		Základ daně	Sazba daně	Výše daně
DPH základní		-138 970,58	21,00%	-29 183,82
snížená		0,00	15,00%	0,00
Cena s DPH		v CZK		-168 154,40

Projektant

Zpracovatel

Datum a podpis:

Razítko

Datum a podpis:

Razítko

Objednavatel

Zhotovitel

Datum a podpis:

Razítko

Datum a podpis:

Razítko

REKAPITULACE ČLENĚNÍ SOUPISU PRACÍ

Stavba:
Změnový list č. 2

Objekt:
03 - střecha

Místo:
Zadavatel:
Zhotovitel: Bajger s.r.o.

Datum: 21. 6. 2022

Projektant:
Zpracovatel:



Kód dílu - Popis

Cena celkem [CZK]

Kód dílu - Popis	Cena celkem [CZK]
Náklady ze soupisu prací	-138 970,58
HSV - Práce a dodávky HSV	-5 757,23
997 - Přesun sutě	-5 757,23
PSV - Práce a dodávky PSV	-133 213,35
712 - Powlakové krytiny	-75 300,25
721 - Zdravotechnika - vnitřní kanalizace	-2 817,77
741 - Elektroinstalace - silnoproud	-30 743,00
764 - Konstrukce klempířské	-50 215,00
766 - Konstrukce truhlářské	22 817,98
783 - Dokončovací práce - nátěry	3 044,69

SOUPIS PRACÍ

Stavba: Změnový list č. 2

Objekt: 03 - střecha

Místo:
Zadavatel:
Zhotovitel: Bajger s.r.o.

Datum: 21. 6. 2022

Projektant:

Zpracovatel:



PČ	Typ	Kód	Popis	MJ	Množství	J.cena [CZK]	Cena celkem [CZK]
Náklady soupisu celkem							-138 970,58
D	HSV		Práce a dodávky HSV				-5 757,23
D	997		Přesun sutě				-5 757,23
31	K	997013153	Vnitrostaveništní doprava suti a vybouraných hmot pro budovy v přes 9 do 12 m s omezením mechanizace	t	-1,272	1 420,00	-1 806,24
32	K	997013153	Vnitrostaveništní doprava suti a vybouraných hmot pro budovy v přes 9 do 12 m s omezením mechanizace	t	0,285	1 420,00	404,70
	W		odpad palubky,				
	W		0,285		0,285		
	W		Součet		0,285		
24	K	997013501	Odvoz suti a vybouraných hmot na skládku nebo meziskládku do 1 km se složením	t	-1,272	286,00	-363,79
33	K	997013501	Odvoz suti a vybouraných hmot na skládku nebo meziskládku do 1 km se složením	t	0,285	286,00	81,51
34	K	997013509	Příplatek k odvozu suti a vybouraných hmot na skládku ZKD 1 km přes 1 km	t	-24,675	12,50	-308,44
	W		(-1,272+0,285)*25 *Přepočtené koeficientem množství		-24,675		
	W		Součet		-24,675		
35	K	997013811	Poplatek za uložení na skládce (skládkovné) stavebního odpadu dřevěného kód odpadu 17 02 01	t	0,285	670,00	190,95
25	K	997013814	Poplatek za uložení na skládce (skládkovné) stavebního odpadu izolaci kód odpadu 17 06 04	t	-1,272	3 110,00	-3 955,92
D	PSV		Práce a dodávky PSV				-133 213,35
D	712		Povlakové krytiny				-75 300,25
1	K	712400845	Demontáž ventilační hlavice na ploché střeše sklonu do 30°	kus	-3,000	156,00	-468,00
4	K	712431101	Provedení povlakové krytiny střech přes 10° do 30° pásy na sucho AIP nebo NAIP	m2	-168,400	17,30	-2 913,32
5	M	62811120	asfaltový pás separační bez krycí vrstvy (impregnovaná vložka), typu A	m2	-94,760	33,92	-3 214,26
6	K	7124311R1	Provedení povlakové krytiny střech přes 10° do 30° asfaltový šindel	m2	-84,200	372,00	-31 322,40
7	M	62866500	šindel asfaltový na skelné vložce tvar obdélník barevný	m2	-109,460	234,90	-25 712,15
2	K	712431811	Odstránění povlakové krytiny střech přes 10° do 30° z pásů uložených na sucho samolepící	m2	-84,200	28,60	-2 408,12
3	K	7124408R1	Odstránění povlakové krytiny střech přes 10° do 30° ze šablon asfaltový šindel přibitý	m2	-84,200	44,40	-3 738,48
8	K	712491587	Provedení povlakové krytiny střech přes 10° do 30° přibití pásů hřebíky	m2	-84,200	52,50	-4 420,50
9	M	31422180	hřebík Cu 2,5x25mm	kg	-2,105	524,00	-1 103,02
D	721		Zdravotechnika - vnitřní kanalizace				-2 817,77
10	K	721273153	Hlavice ventilační polypropylen PP DN 110	kus	-3,000	939,00	-2 817,00
11	K	998721102	Přesun hmot tonážní pro vnitřní kanalizace v objektech v přes 6 do 12 m	t	-0,001	765,00	-0,77
D	741		Elektroinstalace - silnoproud				-30 743,00
12	K	741420001	Montáž drát nebo lano hromosvodné svodové D do 10 mm s podpěrou	m	-73,000	209,00	-15 257,00
13	K	741420021	Montáž svorka hromosvodná se 2 šrouby	kus	-6,000	106,00	-636,00
14	M	35441885	svorka spojovací pro lano D 8-10mm	kus	-6,000	11,50	-69,00
15	K	741420024	Montáž svorka hromosvodná na konstrukce	kus	-30,000	118,00	-3 540,00
16	M	35431019	svorka uzemnění FeZn připojovací na kovové části pro 1 vodič D 7-10 mm -plochá, 2 šrouby	kus	-30,000	15,50	-465,00

PČ	Typ	Kód	Popis	MJ	Množství	J.cena [CZK]	Cena celkem [CZK]
17	K	741421831	Demontáž drátu nebo lana svodového vedení D do 8 mm šikmá střecha	m	-73,000	117,00	-8 541,00
18	K	741430004	Montáž tyč jímací délky do 3 m na střešní hřeben	kus	-3,000	745,00	-2 235,00
	D	764	Konstrukce klempířské				-50 215,00
19	K	764002821	Demontáž střešního výlezu do suti	kus	-1,000	104,00	-104,00
20	K	764011611	Podkladní plech z Pz s upraveným povrchem rš 150 mm - Okapnice pod bednění stěn a štítů	m	-98,000	162,00	-15 876,00
21	K	764212633	Oplechování štítů závětrnou lištou z Pz s povrchovou úpravou rš 250 mm	m	-47,000	331,00	-15 557,00
22	K	764212662	Oplechování rovné okapové hrany z Pz s povrchovou úpravou rš 200 mm	m	-55,000	264,00	-14 520,00
23	K	764213652	Střešní výlez pro krytinu skládanou nebo plechovou z Pz s povrchovou úpravou	kus	-1,000	4 158,00	-4 158,00
	D	766	Konstrukce truhlářské				22 817,98
26	K	766411821	Demontáž truhlářského obložení stěn z palubek (3*0,096)*90	m2	25,920	150,00	3 888,00
	W				25,920		
27	K	766412213	Montáž obložení stěn pl přes 1 m2 palubkami z měkkého dřeva š přes 80 do 100 mm	m2	25,920	232,00	6 013,44
28	M	61191178	palubky obkladové smrk profil klasický 15x96mm jakost A/B	m2	27,216	396,00	10 777,54
	W		25,920*1,05		27,216		
	W		Součet		27,216		
37	K	766699762	Montáž překrytí stěnových spár lištou rohovou	m	10,000	66,70	667,00
38	M	61418203	lišta podlahová dřevěná dub 25x25mm	m	11,000	112,00	1 232,00
	W		10*1,1 Přepočtené koeficientem množství		11,000		
29	K	998766102	Přesun hmot tonážní pro kce truhlářské v objektech v přes 6 do 12 m	t	0,200	1 200,00	240,00
	D	783	Dokončovací práce - nátěry				3 044,69
30	K	783118101	Lazurovací jednonásobný syntetický nátěr truhlářských konstrukcí	m2	29,938	101,70	3 044,69
	W		27,216*1,1		29,938		