

Dodatek č. 1 ke smlouvě č. 2019410

o připojení elektrické požární signalizace prostřednictvím zařízení dálkového přenosu na pult centralizované ochrany a o přijetí opatření pro účinné provedení zásahu jednotkou požární ochrany uzavřené podle ustanovení § 97 zákona č. 133/1985 Sb., o požární ochraně, ve znění pozdějších předpisů a ustanovení § 1746 odst. 2 zákona č. 89/2012 Sb., občanského zákoníku, ve znění pozdějších předpisů, kterou uzavřely tyto smluvní strany:

Česká republika - Hasičský záchranný sbor Ústeckého kraje

Právní forma: Organizační složka státu zřízená zákonem
Sídlo: Horova 1340/10, 400 01 Ústí nad Labem
ID DS: auyaa6n
Jednající: plk. Ing. Roman Vyskočil, vrchní rada – ředitel HZS Ústeckého kraje
IČO: 708 86 300
DIČ: CZ70886300 neplátce DPH
Bankovní spojení: Česká národní banka – pobočka Ústí nad Labem
Číslo účtu: 19-76548881/0710
E-mail: epodatelna@ulk.izscr.cz

(dále jen „**HZS ÚLK**“)

a

AEC NOVÁK s.r.o.

Sídlo: Beethovenova 216/28, 400 01 Ústí nad Labem.
Jednající: Ing. Mgr. Karel Novák, jednatel společnosti.
ID DS: s87jft6
IČO: 49 09 76 52
DIČ: CZ49097652
Bankovní spojení: UniCredit Bank
Číslo účtu: 2102075168/2700
Zápis v OR: V obchodním rejstříku u Krajského soudu v Ústí nad Labem pod sp. zn. C5428.

(dále jen „**Provozovatel ZDP**“)

a

Česká republika – Česká správa sociálního zabezpečení

Sídlo: Křížová 25, 225 08 Praha 5
Statutární zástupce: Mgr. František Boháček, ústřední ředitel ČSSZ
Jednající: 
ID DS: 8erd25w
IČO: 00006963
DIČ: neplátce DPH
Bankovní spojení: Česká národní banka
Číslo účtu: 10006-77920411/0710
Zápis v OR: společnost je zapsána v obchodním rejstříku vedeném Krajským soudem v Ústí nad Labem, oddíl C, vložka 5428

(dále jen „**Provozovatel EPS**“)

Článek I.

1. Smluvní strany spolu dne 20.12.2019 uzavřely smlouvu o připojení elektrické požární signalizace prostřednictvím zařízení dálkového přenosu na pult centralizované ochrany a o přijetí opatření pro účinné provedení zásahu jednotkou požární ochrany (dále jen „Smlouva“), jejímž předmětem je vzájemná úprava práv a povinností smluvních stran vyplývajících z napojení a uvedení do provozu elektrické požární signalizace („dále jen „EPS“), umístěné v objektu Provozovatele EPS a přenosu signálů a informací podle ČSN 372410 prostřednictvím zařízení dálkového přenosu (dále jen „ZDP“) na pult centralizované ochrany (dále jen „PCO“) umístěný na Krajském operačním a informačním středisku HZS ÚLK, jejich nepřetržité



střežení, neprodlené vyhodnocení a přijetí účinných opatření k zásahu jednotkou požární ochrany (dále jen „JPO“).

2. S ohledem na rozšíření činnosti Provozovatele EPS o novou provozovnu, která má být připojena na PCO, se smluvní strany dohodly na sepsání tohoto dodatku ke Smlouvě.
3. Předmětem tohoto dodatku je rozšíření stávající Smlouvy o nový střežený objekt Provozovatele EPS, který je definován jako objekt č. 3 v příloze č. 1 tohoto dodatku.
4. Jednorázovou úhradu za připojení EPS objektu na PCO podle čl. IX odst. 1 písm. a) Smlouvy uhradí Provozovatel EPS v souvislosti s novým objektem na základě faktury vystavené HZS ÚLK. Nárok na zaplacení úhrady podle čl. IX odst. 1 písm. a) Smlouvy vzniká HZS ÚLK bezprostředně po nabytí účinnosti tohoto dodatku.
5. Smluvní strany sjednávají, že s účinností tohoto dodatku se příloha č. 2 Smlouvy nahrazuje přílohou č. 1 tohoto dodatku a příloha č. 3 Smlouvy se nahrazuje přílohou č. 2 tohoto dodatku.
6. Termín zahájení střežení nového objektu Provozovatele EPS bude stanoven v souladu s čl. V Smlouvy za předpokladu, že Provozovatel EPS splní podmínky smlouvou stanovené.
7. Rozvazovací podmínka dle čl. XIII odst. 8 Smlouvy platí ve vztahu k objektu č. X obdobně, tedy po dobu jednoho roku do podpisu tohoto dodatku.

Článek II.

1. Tento dodatek nabývá platnosti dnem jeho podpisu oprávněným zástupcem poslední smluvní strany a účinnosti uveřejněním v registru smluv ve smyslu zákona č. 340/2015 Sb. Tento dodatek v registru smluv zveřejní HZS ÚLK bez zbytečného odkladu a informaci o zveřejnění sdělí neprodleně ostatním smluvním stranám.
2. Tento dodatek je sepsán ve třech vyhotoveních s platností originálu, z nichž po jednom náleží každé ze smluvních stran.
3. Nedílnou součástí tohoto dodatku je:
 - a) příloha č. 1 – aktualizovaný Seznam střežených objektů Provozovatele EPS,
 - b) příloha č. 2 – aktualizovaný Seznam kontaktních osob Provozovatele EPS.
4. Kontaktními osobami HZS ÚLK pro jednání ve věcech smluvních jsou:



Kontaktními osobami Provozovatele ZDP pro jednání ve věcech smluvních jsou:



V ÚL dne 24.6.22 V Ústí n. L. dne 29. 06. 2022 V Ústí n. Labem dne 30 -05- 2022

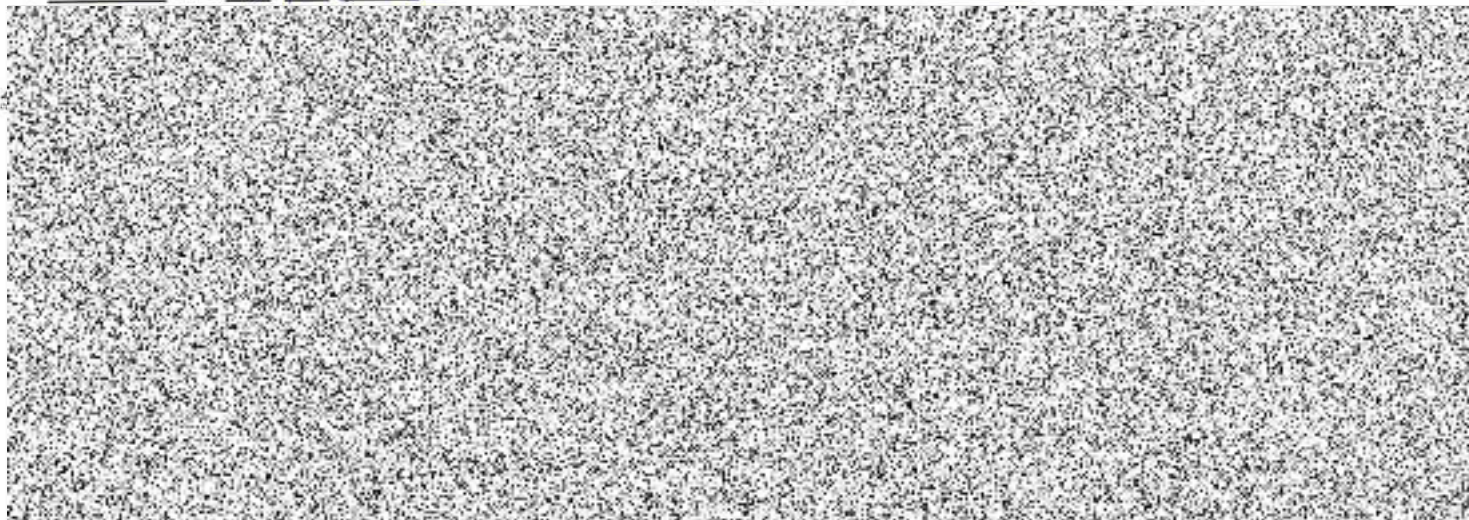

Seznam střežených objektů Provozovatele EPS

Objekt č. 1				
Název:	OSSZ Louny			
Adresa:	Pod Nemocnicí 2378, 440 01 Louny			
Katastrální území:	687391			
Parcelní číslo:	1971/17			
List vlastnictví:	5000			
GPS souřadnice:	50.3513681N, 13.8083425E			
Seznam předurčených JPO:	Ev. číslo	Kategorie JPO	Zřizovatel JPO	IČO zřizovatele
Louny	424 011	JPO I	HZS ÚL kraje	70 88 63 00

Objekt č. 2				
Název:	OSSZ Chomutov			
Adresa:	Roháčova 4183, 43003 Chomutov			
Katastrální území:	652636 Chomutov II			
Parcelní číslo:	779/1			
List vlastnictví:	1520			
GPS souřadnice:	N:50°41,150 E: 13°59,430			
Seznam předurčených JPO:	Ev. číslo	Kategorie JPO	Zřizovatel JPO	IČO zřizovatele
Chomutov	422 010	JPO I	HZS ÚL kraje	70 88 63 00

Objekt č. 3				
Název:	Pracoviště ČSSZ Ústí nad Labem			
Adresa:	Revoluční 3289/15, 400 01 Ústí nad Labem			
Katastrální území:	Ústí nad Labem			
Parcelní číslo:	2597/5			
List vlastnictví:	4050			
GPS souřadnice:	50.6593853N, 14.0348219E			
Seznam předurčených JPO:	Ev. číslo	Kategorie JPO	Zřizovatel JPO	IČO zřizovatele
Ústí n. L. - Všebořice	427 010	JPO I	HZS ÚL kraje	70 88 63 00

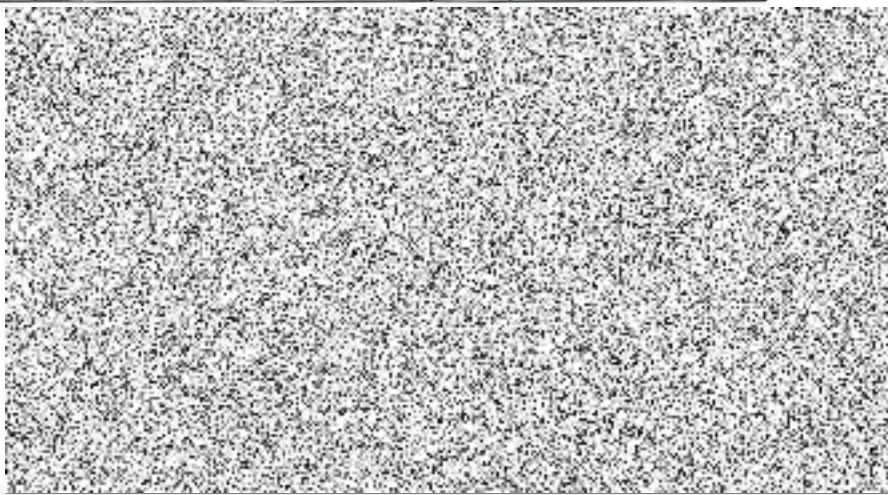

V případě změny Provozovatel EPS zašle aktualizovaný formulář neprodleně emailem na email opis@ulk.izscr.cz a pco@aecusti.cz a zároveň jej odešle do datové schránky HZS ÚLK a provozovatele ZDP, popř. pokud nemá zřízenou datovou schránku, tak prostřednictvím provozovatele poštovních služeb.

Příloha č. 2 dodatku č. 1 smlouvy č. 2019410

Seznam kontaktních osob Provozovatele EPS

Pro trvalý provoz

Název objektu:	Adresa:		
OSSZ Louny	Pod Nemocnicí 2378, 440 01 Louny		
Elektronická adresa do objektu, popř. na odpovědnou osobu:			
Provozní doba (přítomnost osob v objektu):	*nepřetržitě	*od: 6:00	do: 18:00

* Nehodící se škrtněte

Odpovědní zástupci Provozovatele EPS za objekt – podle pořadí vyznamení:

Jméno	funkce/prac. zařazení	pevná tel. linka	mobilní telefon
			

Osoba odpovědná za aktualizaci:



Seznam kontaktních osob Provozovatele EPS

Pro trvalý provoz

Název objektu:	Adresa:		
OSSZ Chomutov	Roháčova 4183, 43003 Chomutov		
Elektronická adresa do objektu, popř. na odpovědnou osobu:			
Provozní doba (přítomnost osob v objektu):	*nepřetržitě	*od: 6:00	do: 18:00 (po – čt) do: 15:00 (pá)

*Nehodící se škrtněte

Odpovědní zástupci Provozovatele EPS za objekt – podle pořadí vyznamění:

Jméno	funkce/prac. zařazení	pevná tel. linka	mobilní telefon
			

Osoba odpovědná za aktualizaci:

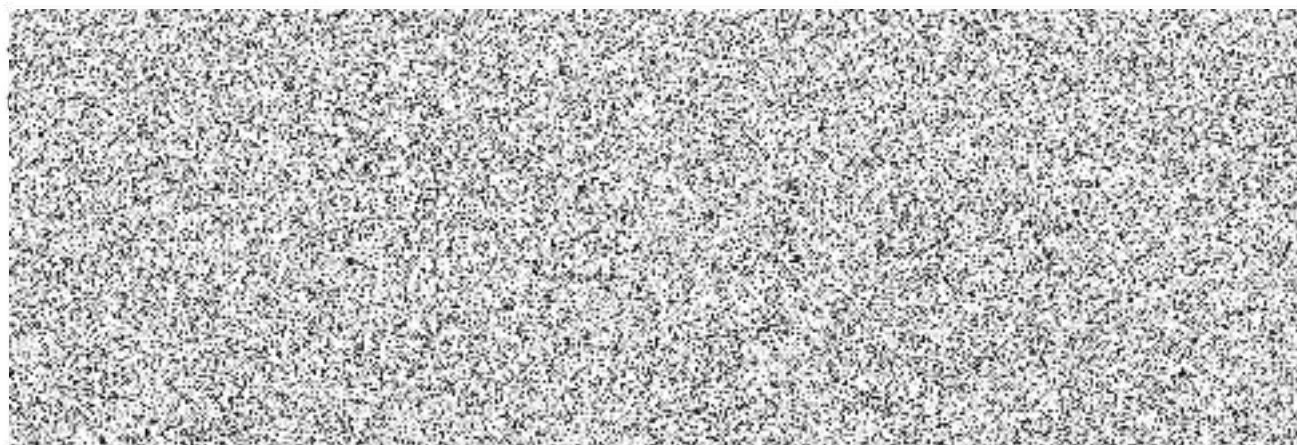

V případě změny Provozovatel EPS zašle aktualizovaný formulář neprodleně emailem na email opis@ulk.izscr.cz a pco@aecusti.cz a zároveň jej odešle do datové schránky HZS ÚLK a provozovatele ZDP, popř. pokud nemá zřízenou datovou schránku, tak prostřednictvím provozovatele poštovních služeb.



Seznam kontaktních osob Provozovatele EPS pro trvalý provoz

Název objektu:	Adresa:		
Pracoviště ČSSZ Ústí nad Labem	Revoluční 3289/15, 400 01 Ústí nad Labem		
Elektronická adresa do objektu, popř. na odpovědnou osobu:	[redacted]		
Provozní doba (přítomnost osob v objektu):	*nepřetržitě	*od: 6:00	do: 18:00 (po – čt) do: 16:00 (pá)

* Nehodící se škrtněte

Odpovědní zástupci Provozovatele EPS za objekt – podle pořadí vyznamení:

Jméno	funkce/pracovní zařazení	pevná tel. linka	mobilní telefon
[redacted]	[redacted]	[redacted]	[redacted]
[redacted]	[redacted]	[redacted]	[redacted]
[redacted]	[redacted]	[redacted]	[redacted]
[redacted]	[redacted]	[redacted]	[redacted]
[redacted]	[redacted]	[redacted]	[redacted]

Osoba odpovědná za aktualizaci:

Jméno:

[redacted]

V případě změny Provozovatel EPS zašle aktualizovaný formulář neprodleně emailem na email opis@ulk.izscr.cz a pco@aecusti.cz a zároveň jej odešle do datové schránky HZS ÚLK a Provozovatele ZDP, popř. pokud nemá zřízenou datovou schránku, tak prostřednictvím držitele poštovní licence.

