

Dodatek č. 1 ke smlouvě o dílo

Fakultní nemocnice Brno

se sídlem Jihlavská 20, 625 00 Brno

zastoupená MUDr. Ivem Rovným, MBA, ředitelem

IČO: 65269705, DIČ: CZ65269705

bankovní spojení: Česká národní banka, číslo účtu: 71234621/0710

Fakultní nemocnice Brno je státní příspěvková organizace zřízená rozhodnutím Ministerstva zdravotnictví ČR. Nemá zákonnou povinnost zápisu do obchodního rejstříku, je zapsána v živnostenském rejstříku vedeném Živnostenským úřadem města Brna

(dále také „**objednatel**“) na straně jedné

a

PS BRNO, s.r.o.

se sídlem Vídeňská 153/119b, Dolní Heršpice, 619 00 Brno

zastoupená Ing. Michalem Matyášem, jednatelem

IČO: 25506820, DIČ: CZ25506820

bankovní spojení: Komerční banka Brno, a.s., číslo účtu: 19-8646230207/0100

zapsána v obchodním rejstříku vedeném rejstříkovým soudem v Brně, spisová značka C 28578

dále také „**zhotovitel**“, na straně druhé

mezi sebou dne 31. 3. 2022 uzavřely smlouvu o dílo č. DP/0869/2022 (dále jen „**smlouva**“) k podlimitní veřejné zakázce na stavební práce „Spánková laboratoř a prostory pro krizové řízení FNB Netroufalky“, evidenční číslo Z2022-012326 (dále jen „**veřejná zakázka**“), zadávané objednatelem podle zákona č. 134/2016 Sb., o zadávání veřejných zakázek, ve znění pozdějších předpisů (dále jen „**ZZVZ**“).

Smluvní strany níže uvedeného dne v souladu s čl. XVII. odst. 7 smlouvy a § 222 odst. 4 ZZVZ uzavírají tento dodatek č. 1 ke smlouvě (dále jen „**dodatek**“) v následujícím znění:

1. Úvodní ustanovení

1.1. V průběhu provádění díla ve smyslu čl. I smlouvy / veřejné zakázky (dále jen „**dílo**“) vyvstala na straně objednatele potřeba realizace dodatečných stavebních prací vymezených dále v dodatku (dále také „**vícepráce**“) a naopak se objednatel rozhodl část díla vymezenou dále v dodatku nerealizovat (dále také „**méněpráce**“).

2. Předmět dodatku

2.1. Smluvní strany se s ohledem na výše uvedené dohody na rozšíření díla o vícepráce vymezené v příloze č. 1 dodatku (změnové listy 1–5 a změnové listy 7–10) a na zúžení díla o méněpráce vymezené v příloze č. 2 dodatku (změnový list 6).

2.2. Doba plnění dle čl. II. smlouvy se ve vztahu k „Etapě II.“ v souvislosti s vícepracemi mění následovně – termín dokončení a předání díla se prodlužuje z 30. 6. 2022 do 1. 8. 2022.

2.3. Cena díla dle čl. IV. smlouvy se zvyšuje o cenu víceprací (510.910,04 Kč bez DPH) a zároveň se snižuje o cenu méněprací (913.007,02 Kč bez DPH) a nově činí 17.410.641,02 Kč bez DPH se sazbou 21 % DPH (slovy sedmnáct milionů čtyři sta deset tisíc šest set čtyřicet jedna korun českých dva haléře).

3. Platnost a účinnost dodatku

3.1. Dodatek nabývá platnosti okamžikem podpisu oběma stranami, účinnosti dnem jeho zveřejnění v registru smluv v souladu s § 6 zákona č. 340/2015 Sb., o registru smluv, ve znění pozdějších předpisů. V případě, že potvrzení o zveřejnění nezašle zhotoviteli přímo Registr smluv do datové schránky zhotovitele, zašle toto potvrzení zhotoviteli objednatel bez

zbytečného odkladu po jeho obdržení od Registru smluv. Zveřejnění dodatku provede objednatel.

4. Závěrečná ustanovení

- 4.1.** Dodatek je vyhotoven ve dvou stejnopisech, přičemž každá smluvní strana obdrží po jednom.
- 4.2.** Nedílnou součástí dodatku jsou:
Příloha č. 1 – změnové listy 1–5 a změnové listy 7–10,
Příloha č. 2 – změnový list 6.
- 4.3.** Smluvní strany prohlašují, že si dodatek před jeho podpisem přečetly a že s jeho obsahem souhlasí, na důkaz výše uvedeného připojují své podpisy.

V Brně dne

V Brně dne

MUDr. Ivo Rovný, MBA
ředitel Fakultní nemocnice Brno

Ing. Michal Matyáš
jednatel PS BRNO, s.r.o.

STAVBA Spánková laboratoř a zázemí pro krizové FNB Netroufalky

ZMĚNOVÝ LIST

č.: 001

Datum: 03.05.2022

PS Brno, s.r.o
Videňská 153/119b
619 00 Brno

Zhotovitel

Fakultní nemocnice Brno
Jihlavská 20
625 00 Brno

Objednatel

Název změnového listu

Zazdění dveří ve vstupní hale do levé části, nové vstupní dveře s požární odolností

Datum:

03.05.2022

Dotčené místo změnou

1 NP vstupní hala levá část

Změna vyvolaná:

Projektant - nesoulad stáv. stavu s navrhovaným PBR

Popis a odůvodnění změny

Nesoulad stávajícího stavu s PBR. Objednatel nedokázal doložit doklady ke stávajícím dveřím a zárubním prokazující požadovanou požární odolnost, ekonom. výhodnější bylo stávající vstup zazdít, než vyměnit stáv. zárubeň a dveře za požárně odolné

Návrh na ocenění změny:

Cena bez DPH

Vícepráce

70 732,77 Kč

Méněpráce

ZMĚNOVÝ VÝPOČET:

OBJEDNATEL

Cena celkem

70 732,77 Kč

VYJÁDRĚNÍ: (připojení podpisu je vyjádřením souhlasu s navrhovanou změnou dle tohoto ZL)

Projektant

Technický dozor stavby

Objednatel

Zhotovitel

Položkový soupis prací, dodávek a služeb

S:	Spánková laboratoř a zázemí pro krizové řízení FNB Netroufalky
O:	Ojekt J3 - 1.NP vstupní hala
R:	Zazdění dveří ve vstupní hale do levé části, nové vstupní dveře s požární odolností
C:	

Arch. stav. část						70 732,77
P.č.	Číslo po	Název položky	MJ	množství	cena / MJ	Celkem
Díl:	3	Svislé a kompletní konstrukce				8 542,20
14	31023921	Zazdívka otvorů plochy do 4 m2 cihlami na MVC, s použitím suché maltové směsi	m3	0,92	9 244,80	8 542,20
Díl:	61	Upřesnění povrchů vnitřní				6 882,58
41	602016193	Penetrace hloubková stěn zazdívky:	m2	6,16	95,60	588,90
43	612473182	Omítka vnitř. zdíva ze such.směsi, štuková, strojně zazdívky:	m2	6,16	673,60	4 149,38
44	61248121	Montáž výztužné sítě(perlinky)do stěrky-vnit.stěny, včetně výztužné sítě a stěrkového tmelu zazdívky:	m2	6,16	348,10	2 144,30
Díl:	95	Dokončovací kce na pozem.stav.				5 113,36
67,00	968061124	Vyvěšení dřevěných dveřních křidel pl. do 2 m2 1.NP 2	kus	2,00	23,60	47,20
70,00	968072454	Vybourání kovových dveřních zárubní pl. do 2 m2 Vyrourání stávající SDK kce	m2	2,00	546,90	1 093,80
			m2	1,20	1275,30	1 530,36
85,00	973031344	Napojení zazdívky na stávající kci	kpl	1,00	2442,00	2 442,00
Díl:	311	Sádkartonové konstrukce				3 500,00
		Opláštění stávající SDK konstrukce, zapravení po vybourání stávající zárubně	kpl	1,00	3500,00	3 500,00
Díl:	766	Konstrukce truhlářské				45 946,80
87	D/19	Dveře vnitřní 900/1970,plné,CPL lamino,EW30DP3-C2, ocel.zárub.šedá,P.kování,zámek,doplňky,detaily,D+M	kus	1,00	45 946,80	45 946,80
Díl:	784	Malby				747,83
176	78419120	Penetrace podkladu hloubková malířská 1x omítky:	m2	6,16	30,10	185,42
177	78419541	Malba tekutá malířská, bílá, 2 x, otěruvzdorná omítky:	m2	6,16	91,30	562,41
				6,16		

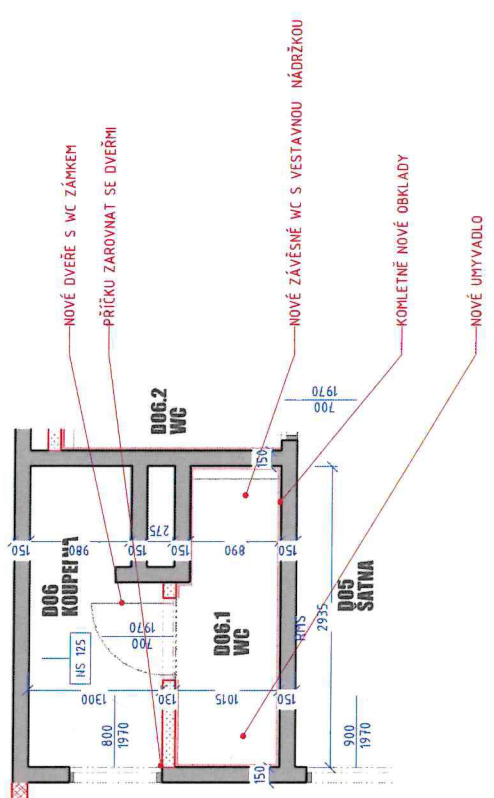
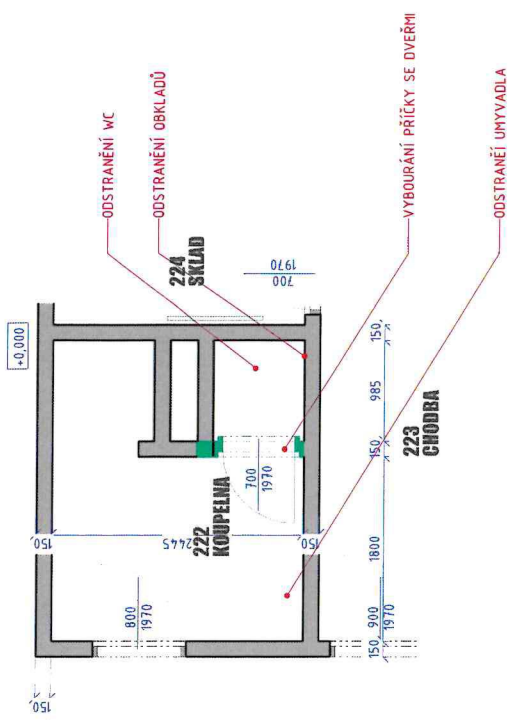

NÁVRH ZVĚTŠENÍ WC K OCEŇENÍ VCP

0,000 = 1.NP m n.m. B.p.v

generální projektant

projektant části

číslo pare

A99 Atelier 99 s.r.o.
Purkyňova 71/99
612 00 Brno

architekt
HIP

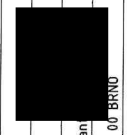

vypracoval
kontroloval
zodp. projektant

ved. projektant
stavebník
FAKULTNÍ NEMOCNICE BRNO, JIHLAVSKÁ 20, 625 00 BRNO

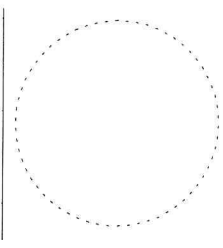

název stavby

Spánková laboratoř a zázemí pro krizové řízení FNB Netrouflaky

objekt

D

část

DOKUMENTACE OBJEKTŮ

název dokumentu

ZMĚNA UMÍSTĚNÍ WC - III

zakázka A-21-776_FNB

datum

stupeň DPS-AKTUALIZACE

měřítko

číslo přílohy

R.13

STAVBA Spánková laboratoř a prostory pro krizové řízení FNB Netroufalky

ZMĚNOVÝ LIST

č.: 002

Datum: 03.05.2022

PS Brno, s.r.o.
Vldeňská 153/119b
619 00 Brno

Zhotovitel

Fakultní nemocnice Brno
Jihlavská 20
625 00 Brno

Objednatel

Název změnového listu Uprava řešení vznik nového WC 2.NP m.č. D06 02

Datum: 03.05.2022

Dotčené místo změnou 2.NP vlevo m.č. D06.2

Změna vyvolaná: Objednatelem
Popis a odůvodnění změny: Změna PD - z úklidové místnosti s vylevkou D.06.2 na WC pro MEKA

Návrh na ocenění změny:

Cena bez DPH

Vícepráce 63 087,68 Kč

Méněpráce

ZMĚNU VYVOLAL

Cena celkem

BIENEFIT

63 087,68 Kč

VYJÁDŘENÍ: (připojení podpisu je vyjádřením souhlasu s navrhovanou změnou dle tohoto ZL)

Projektant

Technický dozor stavby

Objednatel

Zhotovitel

Položkový soupis prací, dodávek a služeb

S:	Spánková laboratoř a prostory pro krizové řízení FNB Netroufalky
O:	Objekt J3 - 2.NP - D6.02
R:	ÚPRAVA ŘEŠENÍ WC 2.NP
C:	

Arch. stav. část							9 555,74
P.č.	Číslo položky	Název položky	MJ	množství	cena / MJ	Celkem	
Díl:	3	Svislé a kompletní konstrukce				2 080,08	
14	310239211RT2	Zazdívká otvorů plochy do 4 m2 cihlami na MVC, s použitím suché maltové směsi	m3	0,23	9 244,80	2 080,08	
Díl:	311	Sádkartonové konstrukce				4 395,40	
26	347016123R0X	Předstěna SDK, tl. 150mm, ocel. kce CW, 2x Rb1 12,5mm	m2	3,00	1 095,90	3 287,70	
28	342263310R0X	Úprava sádkartonové příčky pro WC a výlevku	kus	1,00	372,80	372,80	
30	342263420R00	Osazení revizních dvířek do SDK příček, do 0,50 m2	kus	1,00	734,90	734,90	
Díl:	61	Úpravy povrchů vnitřní				1 527,60	
48	612403386R00	Hrubá výplň rýh ve stěnách do 5x10cm maltou s SMS	m	6,00	254,60	1 527,60	
Díl:	96	Bourání konstrukcí				1 122,90	
88	974031133R00	Vysekání rýh ve zdi cihelné 5 x 10 cm	m	6,00	168,70	1 012,20	
89	971038331R00	Vybourání otvorů cihly duté pl. 0,09 m2, tl. 15 cm	kus	1,00	110,70	110,70	
Díl:	99	Staveništní přesun hmot				429,76	
122	999281105R00	Přesun hmot pro opravy a údržbu do výšky 6 m	t	0,80	537,20	429,76	

R: D.1.4.1 Zdravotnicka 36 959,10

P.č.	Číslo položky	Název položky	MJ	Množství	Cena / MJ	Celkem
Díl:	721	Vnitřní kanalizace				3 114,00
45	721170965R00	Oprava - propojení dosavadního potrubí PVC D 110	kus	1,00000	538,00	538,00
48	721176103R00	Potrubí HT přípojovací D 50 x 1,8 mm	m	3,00000	372,00	1 116,00
49	721176105R00	Potrubí HT přípojovací D 110 x 2,7 mm	m	1,00000	1 181,00	1 181,00
55	721194105R00	Vyvedení odpadních výpustek D 50 x 1,8	kus	1,00000	112,00	112,00
56	721194109R00	Vyvedení odpadních výpustek D 110 x 2,3	kus	1,00000	167,00	167,00
Díl:	722	Vnitřní vodovod				9 027,22
64	722131912R00	Oprava-potrubí závitové, vsazení odbočky DN 20	soubor	3,00000	1 175,00	3 525,00
68	722172731R00	Potrubí z PPR Ekoplastik, D 20 x 3,4 mm, PN 20	m	8,00000	285,00	2 280,00
70	722181211RT7	Izolace nálevková MIRELON PRO tl. stěny 6 mm vnitřní průměr 22 mm	m	8,00000	95,00	760,00
74	722190401R00	Vyvedení a upevnění výpustek DN 15	kus	2,00000	292,00	584,00
76	722190901R00	Uzavření/otevření vodovodního potrubí při opravě	kus	1,00000	106,00	106,00
78	722237122R00	Kohout vod.kul., 2xvntř.záv.GIACOMINI R250D DN 20	kus	3,00000	509,00	1 527,00
81	998722101R00	Přesun hmot pro vnitřní vodovod, výšky do 6 m	t	0,29760	824,00	245,22
Díl:	725	Zařizovací předměty				11 219,00
83	725119306R00	Montáž klozetu závěsného	soubor	1,00000	1 001,00	1 001,00
84	725219401R00	Montáž umyvadel na šrouby do zdiva	soubor	1,00000	1 096,00	1 096,00
92	725814103R00	Ventil rohový IVAR.TWISTER DN 15 x DN 10	soubor	2,00000	277,00	554,00
94	725829301R00	Montáž baterie umyv. a dřezové stojánkové	kus	1,00000	295,00	295,00
97	551450004R	Baterie umyvadelová stojánková s výpustí PN21 POLAR NEW	kus	1,00000	1 970,00	1 970,00
103	551674068R	Sedátko LYRA plus pro kombiklozety s poklopem antibakteriální úprava, nerezové úchyty	kus	1,00000	897,00	897,00
106	64214361R	Umyvatko bílé připevněné na šrouby do zdiva, zápachová uzávěrka	kus	1,00000	1 890,00	1 890,00
108	642400531R	Mísa klozetová závěsná DEEP hluboké splachování bílá	kus	1,00000	3 516,00	3 516,00
Díl:	726	Předstěnové systémy				13 598,88
114	726211321R00	Modul-WC Duofix, UP320, h 112 cm	soubor	1,00000	12 211,00	12 211,00
116	551070101R	M70 Ovládací tlačítko bílé pro předstěnové instalační systémy	kus	1,00000	1 345,00	1 345,00
117	998726121R00	Přesun hmot pro předstěnové systémy, výšky do 6 m	t	0,04200	1 021,00	42,88

R: Ústřední vytápění 16 572,84

P.č.	Číslo položky	Název položky	MJ	Množství	Cena / MJ	Celkem
Díl:	733	Ústřední vytápění - rozvodné potrubí				4 309,84
53	733113115R00	Příplatek k potrubí z trubek ocelových závitových za zhotovení závitové ocelové přípojky do DN 25	kus	2,00000	78,00	156,00
58	733223102	Potrubí měděné tvrdé spojované měkkým pájením D 15x1	m	9,00000	312,00	2 808,00
67	733224222	Příplatek k potrubí měděnému za zhotovení přípojky z trubek měděných D 15x1	kus	2,00000	17,00	34,00
69	733291101	Zkouška těsnosti potrubí měděné do D 35x1,5	m	9,00000	14,30	128,70
70	zedvyp	Zednické výpomoci při montáži ÚT	hod	3,00000	367,50	1 102,50
72	998733101R00	Přesun hmot tonážní pro rozvody potrubí v objektech v do 6 m	t	0,12800	630,00	80,64
Díl:	734	Ústřední vytápění - armatury				3 494,00
77	734209113R00	Montáž armatury závitové s dvěma závitů G 1/2	kus	2,00000	47,00	94,00
95	SRVK150R	Šroubení pro tělesa VK DN 15 - rohové	ks	2,00000	570,00	1 140,00
96	TRHLVP	Hlavice termostatického ovládání pro veřejné prostory	ks	1,00000	320,00	320,00
97	RVmul15r	Radiátorový ventil multiluxl pro žebříky se středovým připojením DN 15 - rohový	ks	1,00000	1 940,00	1 940,00
Díl:	735	Ústřední vytápění - otopná tělesa				5 969,00
128	KLCM1820450	Koupelnové trubkové těleso Klasik 1820 x450 M se středovým připojením	ks	1,00000	3 895,00	3 895,00
129	735164522	Montáž otopného tělesa trubkového na stěny výšky tělesa přes 1340 mm	kus	1,00000	585,00	585,00
135	ZH1.5300	Konzoly pro upevnění	ks	2,00000	744,50	1 489,00
Díl:	799	Ostatní				2 800,00
150	nab.cena	Vypuštění a napuštění vodou	soub.	1,00000	2 800,00	2 800,00

CELKEM ZA ZMĚNU

63 087,68

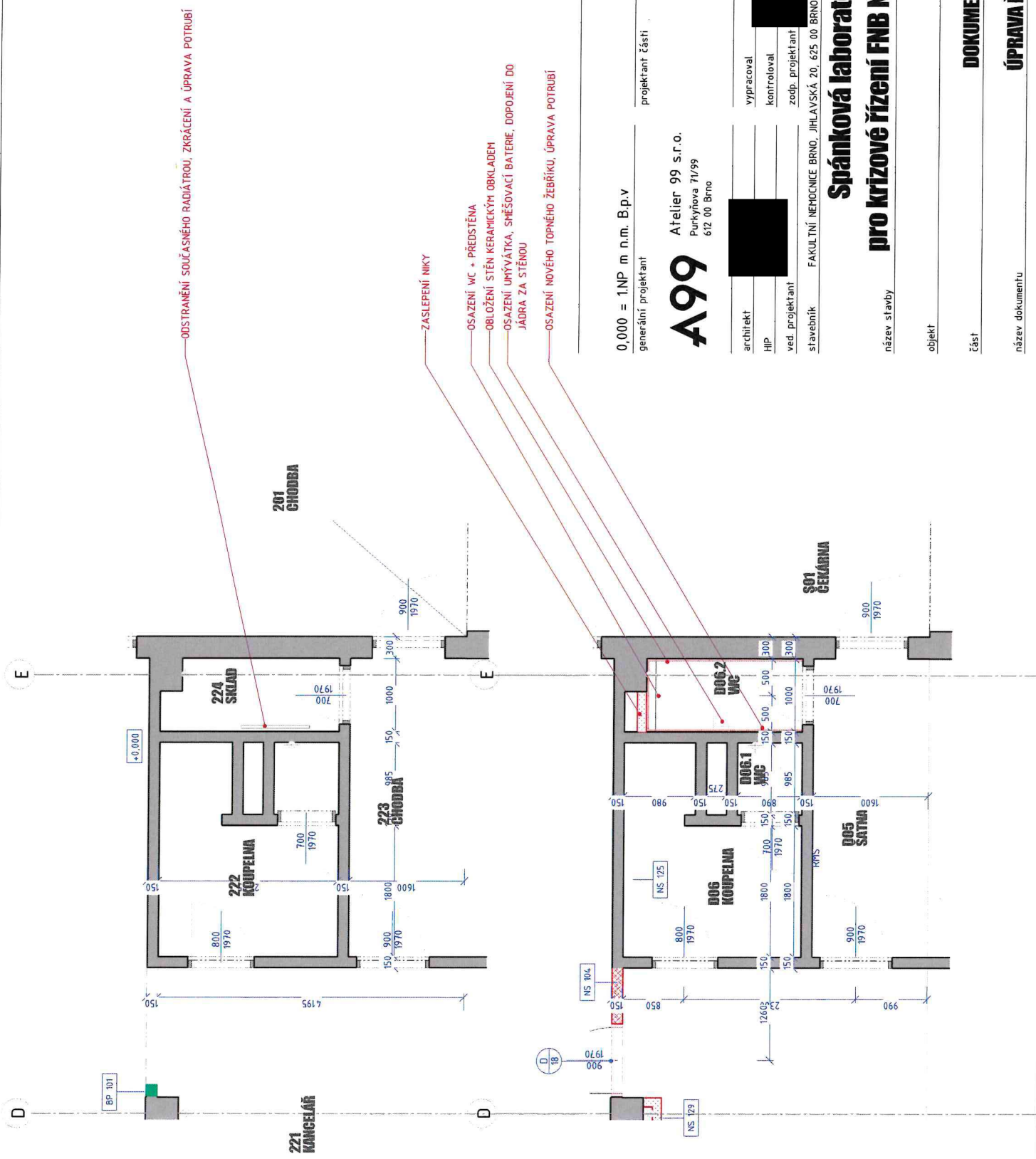

ODSTRANĚNÍ SOUČASNÉHO RADIÁTROU, ZKRÁCENÍ A ÚPRAVA POTRUBÍ

ZASLEPENÍ NIKY

OSAZENÍ WC + PŘEDSTĚNA

OBLOŽENÍ STĚN KERAMICKÝM OBLÁDEKEM

OSAZENÍ UMÝVÁTKA, SMĚŠOVACÍ BATERIE, DOPOJENÍ DO JÁDRA ZA STĚNOU

OSAZENÍ NOVÉHO TOPNÉHO ŽEBŘÍKŮ, ÚPRAVA POTRUBÍ

0,000 = 1NP m n.m. B.p.v

generální projektant

Atelier 99 s.r.o.
Purkyňova 71/99
612 00 Brno

A99

architekt
HIP
ved. projektant
stavebník

vypracoval
kontroloval
zodp. projektant

FAKULTNÍ NEMOCNICE BRNO, JIHLAVSKÁ 20, 625 00 BRNO

**Spánková laboratoř a zázemí
pro krizové řízení FNB Netrouflaky**

název stavby

objekt

část

název dokumentu

číslo pare

projektant části



Zakázka A-21-716-FNB
datum
stupeň DPS-AKTUALIZACE
měřítko

R.11

**DOKUMENTACE OBJEKTŮ
ÚPRAVA ŘEŠENÍ WC 2.NP**

číslo přílohy

STAVBA Spánková laboratoř a prostory pro krizové řízení FNB Netroufalky

ZMĚNOVÝ LIST

č.: 003

Datum: 11.05.2022

PS Brno, s.r.o
Vldeňská 153/119b
619 00 Brno

Zhotovitel

Fakultní nemocnice Brno
Jihlavská 20
625 00 Brno

Objednatel

Název změnového listu Úprava WC 2 NP m.č. D 06.1

Datum: 03.05.2022

Dotčené místo změnou Objekt J3 2.NP D06.01

Změna vyvolaná: Objednatelem

Popis a odůvodnění změny Změna PD - drobná úprava dispozice sociálního zařízení pro MEKA. Zvýšení standardu - výměna obkladů.

Návrh na ocenění změny:

Cena bez DPH

Vícepráce 77 524,67 Kč

Méněpráce

ZMĚNU VYVOLAL
Cena celkem

OBJEDNATEL
77 524,67 Kč

VYJÁDRĚNÍ: (připojení podpisu je vyjádřením souhlasu s navrhovanou změnou dle tohoto ZL)

Projektant

Technický dozor stavby

Objednatel

Zhotovitel

Položkový soupis prací, dodávek a služeb

S:	Spánková laboratoř a prostory pro krizové řízení FNB Netroufalky
O:	Objekt J3 2.NP D06.01
R:	Rekonstrukce WC 2.NP D06.01
C:	

Arch. stav. část							39 041,71
P.č.	Číslo položky	Název položky	MJ	množství	cena / MJ	Celkem	
Díl: 3		Svislé a kompletní konstrukce				2 588,54	
14	310239211RT2	Zazdívká otvorů plochy do 4 m2 cihlami na MVC, s použitím suché maltové směsi	m3	0,28	9 244,80	2 588,54	
Díl: 61		Upravy povrchů vnitřní				1 077,76	
	612473182R00	Omítka vnitř.zdíva ze such.směsi	m2	1,60	673,60	1 077,76	
Díl: 96		Bourání konstrukcí				522,23	
35	962031116R00	Bourání příček z cihel pálených plných tl. 140 mm	m2	2,25	232,10	522,23	
Díl: 99		Staveništní přesun hmot				107,44	
122	999281105R00	Přesun hmot pro opravy a údržbu do výšky 6 m	t	0,20	537,20	107,44	
Díl: 311		Sádkartonové konstrukce				7 212,30	
7	342261211RT3	Příčka sádkarton. ocel.kce, 2x oplášt. tl.100 mm, desky standard impreg. tl. 12,5 mm, minerál 5 cm	m2	3,48	2 072,50	7 212,30	
Díl: 766		Konstrukce truhlářské				16 562,40	
85	D/17a	Dveře vnitřní 700/1970,plné,CPL lamino,bílá,lak, ocel.zárubeň šedá,kování,zámek,doplňky,detaily,D+M	kus	1,00	16 562,40	16 562,40	
Díl: 781		Obklady keramické				10 971,04	
109	781101210RT1	Penetrace podkladu pod obklady, penetrační nátěr	m2	4,62	61,20	282,74	
110	781497111R00	Líšta hliníková ukončovacích k obkladům	m	5,00	326,60	1 633,00	
111	781475120R00	Obklad vnitřní stěn keramický, do tmele, 30x60 cm	m2	4,62	1 088,40	5 028,41	
112	781479705R00	Přípl. za spárovací hmotu-plošně,keram.vnitř.obklad	m2	4,62	12,90	59,60	
113	781.1	Obklad keramický,30x60cm,bílý,lesklý	m2	5,10	777,90	3 967,29	
R:	D.1.4.1	Zdravotní technika				38 482,96	
P.č.	Číslo položky	Název položky	MJ	Množství	Cena / MJ	Celkem	
Díl: 700B		Demontáže				2 560,32	
30	969021111R00	Vybourání kanalizačního potrubí DN do 100 mm	m	0,50000	241,00	120,50	
34	725110814R00	Demontáž klozetů kombinovaných	soubor	1,00000	235,00	235,00	
57	725290020RA0	Demontáž umyvadla včetně baterie a konzol	kus	1,00	492,10	492,10	
38	725590811R00	Přesun vybour.hmot, zařizovací předměty H 6 m	t	0,06000	1 962,00	117,72	
42	974031133R00	Vysekání rýh ve zdi pro kanalizaci a vodu	m	6,00000	160,00	960,00	
41	979981101R00	Kontejner, suť bez příměsí, odvoz a likvidace, 3 t	t	0,20000	3 175,00	635,00	
Díl: 721		Vnitřní kanalizace				4 953,00	
45	721170965R00	Oprava - propojení dosavadního potrubí PVC D 110	kus	2,00000	538,00	1 076,00	
49	721176105R00	Potrubí HT připojovací D 110 x 2,7 mm	m	3,00000	1 181,00	3 543,00	
56	721194109R00	Vývedení odpadních výpustek D 110 x 2,3	kus	2,00000	167,00	334,00	
Díl: 722		Vnitřní vodovod				4 929,76	
64	722131912R00	Oprava-potrubí závitové,vsazení odbočky DN 20	soubor	2,00000	1 175,00	2 350,00	
68	722172731R00	Potrubí z PPR Ekoplastik, D 20 x 3,4 mm, PN 20	m	4,00000	285,00	1 140,00	
70	722181211RT7	Izolace návleková MIRELON PRO tl. stěny 6 mm vnitřní průměr 22 mm	m	4,00000	95,00	380,00	
74	722190401R00	Vývedení a upevnění výpustek DN 15	kus	2,00000	292,00	584,00	
76	722190901R00	Uzavření/otevření vodovodního potrubí při opravě	kus	2,00000	106,00	212,00	
81	998722101R00	Přesun hmot pro vnitřní vodovod, výšky do 6 m	t	0,32010	824,00	263,76	
Díl: 725		Zařizovací předměty				11 601,00	
83	725119306R00	Montáž klozetu závěsného	soubor	1,00000	1 001,00	1 001,00	
84	725219401R00	Montáž umyvadel na šrouby do zdiva	ks	1,00000	1 096,00	1 096,00	
92	725814103R00	Ventil rohový IVAR.TWISTER DN 15 x DN 10	soubor	2,00000	277,00	554,00	
94	725829301R00	Montáž baterie umyv. a dřezové stojánkové	kus	1,00000	295,00	295,00	
97	551450004R	Baterie umyvadlová stojánková s výpustí PN21 POLAR NEW	kus	1,00000	1 970,00	1 970,00	
106	64214361R	Umyvadlo LYRA Plus s otv. bater. 600x490x195 mm bílé	kus	1,00000	1 441,00	1 441,00	
92	725814103R00	Ventil rohový IVAR.TWISTER DN 15 x DN 10	soubor	3,00000	277,00	831,00	
103	551674068R	Sedátko LYRA plus pro kombiklozety s poklopem antibakteriální úprava, nerezové úchyty	kus	1,00000	897,00	897,00	
108	642400531R	Mísa klozetová závěsná DEEP hluboké splachování bílá	kus	1,00000	3 516,00	3 516,00	
Díl: 726		Předstěnové systémy				13 598,88	
114	726211321R00	Modul-WC Duofix, UP320, h 112 cm	soubor	1,00000	12 211,00	12 211,00	
116	551070101R	M70 Ovládací tlačítko bílé pro předstěnové instalační systémy	kus	1,00000	1 345,00	1 345,00	
117	998726121R00	Přesun hmot pro předstěnové systémy, výšky do 6 m	t	0,04200	1 021,00	42,88	
Díl: 799		Ostatní				840,00	
150	nab.cena	Vypuštění a napuštění vodou	soub.	0,30000	2 800,00	840,00	

CELKEM ZA ZMĚNU

77 524,67

STAVBA Spánková laboratoř a prostory pro krizové řízení FNB Netroufalky

ZMĚNOVÝ LIST

č.: 004

Datum: 12.05.2022

PS Brno, s.r.o.
Videňská 153/119b
619 00 Brno

Zhotovitel

Fakultní nemocnice Brno
Jihlavská 20
625 00 Brno

Objednatel

Název změnového listu

Bourání DTD podlahy 2.NP D.01 Školící místnost - MEKA

Datum:

12.05.2022

Dotčené místo změnou

Objekt J3 - 2.NP m.č. D.01 Školící místnost

Změna vyvolaná:

Objednatelem

Popis a odůvodnění změny

Změna PD Výměna stáv. optřebované podlahové krytiny (zvýšení standardu) - linolea pro školící místnost. Kvůli výměně linolea je nutné vybourat podkladní vrstvu z DTD, vybrousit asf. spojovací vrstvu a přestěrkovat samonivel. hmotou

Návrh na ocenění změny:

Cena bez DPH

Vícepráce

73 095,00 Kč

Méněpráce

ZMĚNU VYVOLAL

PROJEKTANT

Cena celkem

73 095,00 Kč

VYJÁDŘENÍ: (připojení podpisu je vyjádřením souhlasu s navrhovanou změnou dle tohoto ZL)

Projektant

Technický dozor stavby

Objednatel

Zhotovitel

STAVBA Spánková laboratoř a prostory pro krizové řízení FNB Netroufalky

ZMĚNOVÝ LIST

č.: 005

Datum: 17.06.2022

PS Brno, s.r.o.
Václavská 153/119b
619 00 Brno

Zhotovitel

Fakultní nemocnice Brno
Jihlavská 20
625 00 Brno

Objednatel

Název změnového listu

Vybourání stáv. interiérové prosklené stěny s dveřmi z LTD 2.NP -D.04 MEKA

Datum:

16.06.2022

Dotčené místo změnou

Objekt J3 - 2.NP - D.04 - MEKA

Změna vyvolaná:

Objednatel

Popis a odůvodnění změny

Změna PD Vybourání stáv. interiérové prosklené stěny s dveřmi z LTD. nově zazděno. Prostory MEKA.

Návrh na ocenění změny:

Cena bez DPH

Vícepráce

47 886,86 Kč

Méněpráce

ZMĚNU VYVOLAL

OBJEDNATEL

Cena celkem

47 886,86 Kč

VYJÁDRĚNÍ: (připojení podpisu je vyjádřením souhlasu s navrhovanou změnou dle tohoto ZL)

Projektant

Technický dozor stavby

Objednatel

Zhotovitel

Položkový soupis prací, dodávek a služeb

S:	Spánková laboratoř a prostory pro krizové řízení FNB Netroufalky
R:	Arch. stav. část
O:	Objekt J3 - 2.NP - D.04 - MEKA
C:	

P.č.	Číslo položky	Název položky	MJ	množství	cena / MJ	Celkem
Díl: 3		Svislé a kompletní konstrukce				18 027,36
14	310239211RT2	Zazdívka otvorů plochy do 4 m2 cihlami na MVC, s použitím suché maltové směsi 2.NP: 1*0,9*1*0,45 2*1,9*0,9*0,45	m3	1,95	9 244,80	18 027,36
				0,41		
				1,54		
Díl: 61		Upřisy povrchů vnitřní				5 715,50
41	602016193R00	Penetrace hloubková stěn parapety:	m2	5,00	95,60	478,00
				5,00		
43	612473182R00	Omítka vnitř.zdiva ze such.směsi, štuková, strojně parapety:	m2	5,00	673,60	3 368,00
				5,00		
44	612481211RT2	Montáž výztužné sítě(perlinky)do stěrky-vnit.stěny, včetně výztužné sítě a stěrkového tmelu parapety:	m2	5,00	348,10	1 740,50
				5,00		
45	612473185R00	Příplatek za zabudované omítníky v ploše stěn parapety:	m2	5,00	25,80	129,00
				5,00		
Díl: 62		Upřisy povrchů vnější				4 201,00
51	622323041R0X	Penetrace podkladu-speciální přechodový můstek parapety:	m2	5,00	79,50	397,50
52	601011176R00	Omítka břizolitová vnější ručně tl. 10 mm parapety:	m2	5,00	760,70	3 803,50
Díl: 96		Bourání konstrukcí				19 943,00
81	96.4	Demontáž venkovních prosklených stěn,rám,sklo, kotvení,doplňky,detaily	m2	5,00	788,60	3 943,00
		Likvidace odpadu po vybouraných fasádách	kpl	1,00	4 000,00	4 000,00
		Úprava stávajících dveří - zařezání, zavaření, nová konstrukce ...	ks	3,00	4 000,00	12 000,00
Celkem						47 886,86

STAVBA Spánková laboratoř a prostory pro krizové řízení FNB Netroufalky

ZMĚNOVÝ LIST

č.: 006

Datum: 24.06.2022

PS Brno, s.r.o.
Václavská 153/119b
619 00 Brno

Zhotovitel

Fakultní nemocnice Brno
Jihlavská 20
625 00 Brno

Objednatel

Název změnového listu Neporvedené práce 2.NP - repase oken OKP a MEKA

Datum: 24.06.2022

Dotčené místo změnou Objekt J3 - 2.NP

Popis změny Neporvedené práce 2.NP - repase oken OKP a MEKA

Návrh na ocenění změny:

Cena bez DPH

Vícepráce

Méněpráce

-913 007,02 Kč

ZMĚNU VYVOLAL

OBJEDNATEL

Cena celkem

-913 007,02 Kč

VYJÁDRĚNÍ: (připojení podpisu je vyjádřením souhlasu s navrhovanou změnou dle tohoto ZL)

Projektant

Technický dozor stavby

Objednatel

Zhotovitel

Položkový soupis prací, dodávek a služeb

S:	Spánková laboratoř a prostory pro krizové řízení FNB Netroufalky
O:	2.NP repase oken OKP a MEKA
R:	Arch. stav. část
C:	

Díl:	766	Konstrukce truhlářské				-530 109,42
83	766.1	Repase oken a dveří fasády,zprovoznění kování, vyčištění,nový nátěr,doplňky,detaily 2.NP:2*(5,85*2+1,78*2+2,4+3,75+0,875+0,95+1,1+1,05+5,65+3,91+3,98+1,18*2)+2,4*(1*2+1,9+2)	m2	-96,73	5 480,30	-530 109,42
				96,73		

Položkový soupis prací, dodávek a služeb

S:	FN Brno Netroufalky
O:	2.NP vlevo, D KS MEKA EMT CZ
R:	Arch. stav. část
C:	

Díl:	766	Konstrukce truhlářské				-382 897,60
76	766.1	Repase oken a dveří fasády,zprovoznění kování, vyčištění,nový nátěr,doplňky,detaily 2.NP:2*(5,54*2+1,78*2+1,9+0,98+0,72+3,92+3,9+4,08)+2,4*(2+1+0,995)	m2	-69,87	5 480,30	-382 897,60
				69,87		

Celkem

-913 007,02

STAVBA Spánková laboratoř a prostory pro krizové řízení FNB Netroufalky

ZMĚNOVÝ LIST

č.: 007

Datum: 26.05.2022

PS Brno, s.r.o.
Václavská 153/119b
619 00 Brno

Zhotovitel

Fakultní nemocnice Brno
Jihlavská 20
625 00 Brno

Objednatel

Název změnového listu

Doplnění SDK příčky místo stávající dřevěné konstrukce 2.NP

Datum:

26.05.2022

Dotčené místo změnou

Objekt J3, 2 NP D.04

Změna vyvolána

Objednatel

Popis změny

Doplnění SDK příčky místo stávající dřevěné konstrukce 2.NP

Návrh na ocenění změny:

Cena bez DPH

Vícepráce

7 924,28 Kč

Méněpráce

ZMĚNA VYVOLÁNA

OBJEDNATEL

Cena celkem

7 924,28 Kč

VYJÁDRĚNÍ: (připojení podpisu je vyjádřením souhlasu s navrhovanou změnou dle tohoto ZL)

Projektant

Technický dozor stavby

Objednatel

Zhotovitel

Položkový soupis prací, dodávek a služeb

S:	Spánková laboratoř a prostory pro krizové řízení FNB Netroufalky
O:	Objekt J3 - 2.NP vlevo, D.04 MEKA KANCELAR
R:	Arch. stav. část
C:	

P.č.	Číslo položky	Název položky	MJ	množství	cena / MJ	Celkem
Díl:	96	Bourání konstrukcí				650,00
32	968061125R00	Vybourání stávající dřevěné konstrukce včetně odvozu a likvidace	kus	1,00	650,00	650,00
Díl:	311	Sádkartonové konstrukce				6 417,19
6	342261211RT1	Příčka sádkarton. ocel.kce, 2x oplášť. tl.100 mm, desky standard tl. 12,5 mm, izol. minerál tl. 5 cm 2.NP:1,68*2,1	m2	3,53	1 817,90	6 417,19
Díl:	784	Malby				857,09
116	784191201R00	Penetrace podkladu hloubková malífská 1x 2.NP:1,68*2,1*2	m2	7,06	30,10	212,51
117	784195412R00	Malba tekutá malífská, bílá, 2 x, otěruvzdorná 2.NP:1,68*2,1*2	m2	7,06	91,30	644,58
Celkem za doplnění příčky 2.NP						7 924,28

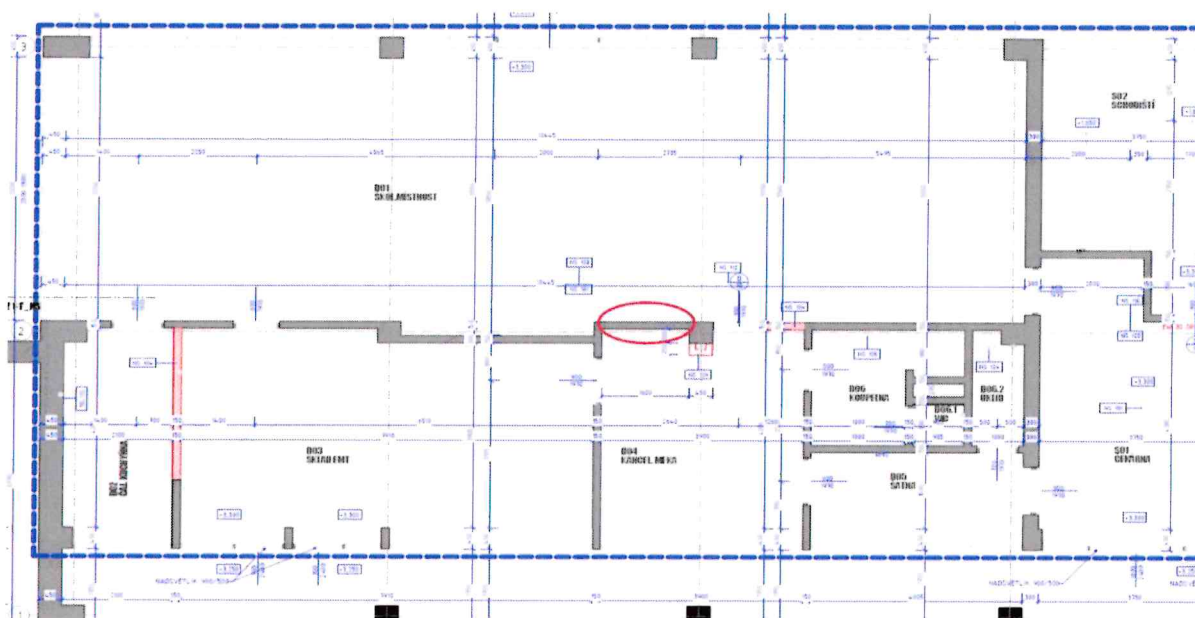

STAVBA Spánková laboratoř a prostory pro krizové řízení FNB Netroufalky

ZMĚNOVÝ LIST

č.: 008

Datum: 23.06.2022

PS Brno, s.r.o.
Václavská 153/119b
619 00 Brno

Zhotovitel

Fakultní nemocnice Brno
Jihlavská 20
625 00 Brno

Objednatel

Název změnového listu

Dobetonávka stropů - doplnění skutečné výměry po odbourání výtahů

Datum:

26.05.2022

Dotčené místo změnou

Objekt J 3

Změna vyvolaná:

Projektant

Popis změny

Dobetonávka stropů - doplnění skutečné výměry po odbourání výtahů
skutečná výměra dobetonávkyn po odbourání 2,7 x 5,3 m = 14,31. V rozpočtu 7,3 m²

Návrh na ocenění změny:

Cena bez DPH

Vícepráce

102 172,78 Kč

Méněpráce

ZMĚNU VYVOLAL

PROJEKTANT

Cena celkem

102 172,78 Kč

VYJÁDŘENÍ: (připojení podpisu je vyjádřením souhlasu s navrhovanou změnou dle tohoto ZL)

Projektant

Technický dozor stavby

Objednatel

Zhotovitel

Položkový soupis prací, dodávek a služeb

S:	Spánková laboratoř a prostory pro krizové řízení FNB Netroufalky
O:	Etapa 1, 1.NP <u>vpravo</u> , B spánkové centrum + Etapa 1, 1.NP <u>vlevo</u> , A ambulance
R:	Arch. stav. část
C:	

P.č.	Číslo položky	Název položky	MJ	množství	cena / MJ	Celkem	Gen. soustava
Díl:	4	Vodorovné konstrukce				57 423,10	
32	411321414R00	Stropy deskové ze železobetonu C 25/30 XC1,S3 dobetonávky: 1.PP:0,15*6,384*2 výtahy	m3	1,92	4 420,00	8 465,18	RTS_II/2021 0
33	411361821R00	Výztuž stropů z betonářské oceli 10505(R) dobetonávky: Začátek provozního součtu 1.PP:0,15*6,384*2 1,525*100/1000	t	0,03	74 756,50	2 152,99	RTS_II/2021 0 0 0 0
36	411168244RT2	Strop keramický, OVN 62,5, tl.250, nosník 4,25-5 m, s Kari sítí KA 18 drát 4 mm oko 200x200 mm 1.PP:6,384*1*2 výtahy	m2	12,77	3 665,80	46 804,93	RTS_II/2021 0
Díl:	96	Bourání konstrukcí				36 154,48	
75	963012520R00	Bourání stropů z panelů žb. š.30 cm, tl. nad 14 cm 1.PP-strop:0,2*6,384*2 výtahy	m3	2,55	3 919,40	10 008,58	RTS_II/2021 0
103	965042241RT1	Bourání mazanin betonových tl. nad 10 cm, nad 4 m2, ručně tl. mazaniny 10 - 15 cm 1.PP: strop:0,15*6,384	m3	1,92	4 451,20	8 524,94	RTS_II/2021 0
117	979082111R00	Vnitrostaveništní doprava sutí do 10 m 11,2	t	11,20	454,50	5 090,40	RTS_II/2021 0
118	979082121R00	Příplatek k vnitrost. dopravě sutí za dalších 5 m 11,2*2	t	22,40	50,50	1 131,20	RTS_II/2021 0
119	979081111R00	Odvoz sutí a vybour. hmot na skládku do 1 km 11,2	t	11,20	325,50	3 645,60	RTS_II/2021 0
120	979081121R00	Příplatek k odvozu za každý další 1 km 11,2*10	t	112,00	22,60	2 531,20	RTS_II/2021 0
121	97999998R00	Poplatek za skládku sutí 5% přiměsí 11,2*1	t	11,20	466,30	5 222,56	RTS_II/2021 0
Díl:	99	Staveništní přesun hmot				8 595,20	
122	999281105R00	Přesun hmot pro opravy a údržbu do výšky 6 m 81,77*1	t	16,00	537,20	8 595,20	RTS_II/2021 0

CELKEM ZA ZMĚNU

102 172,78

STAVBA Spánková laboratoř a prostory pro krizové řízení FNB Netroufalky

ZMĚNOVÝ LIST

č.: 009

Datum: 23.06.2022

PS Brno, s.r.o.
Václavská 153/119b
619 00 Brno

Zhotovitel

Fakultní nemocnice Brno
Jihlavská 20
625 00 Brno

Objednatel

Název změnového listu

Přípláštění vstupu 2.NP S 01 čekárna dle požadavku PBR

Datum:

23.06.2022

Dotčené místo změnou

2.NP

Změnu vyvolal
Popis změny

Projektant

Přípláštění vstupu 2.NP S 01 čekárna dle požadavku PBR

Návrh na ocenění změny:

Cena bez DPH

Vícepráce
Méněpráce

25 199,50 Kč

ZMĚNU VYVOLAL
Cena celkem

PROJEKTANT

25 199,50 Kč

VYJADŘENÍ: (připojení podpisu je vyjádřením souhlasu s navrhovanou změnou dle tohoto ZL)

Projektant

Technický dozor stavby

Objednatel

Zhotovitel

Položkový soupis prací, dodávek a služeb

S:	Spánková laboratoř a prostory pro krizové řízení FNB Netroufalky
O:	2.NP vlevo, vstupu 2.NP S 01 čekárna
R:	Arch. stav. část
C:	

Díl:	311	Sádkartonové konstrukce				22 504,00
1	342280120RAB	Obklad stěn z desek sádkartonových, lepený, 2x deska 2.NP:2,9*(2+1,4+1,6)	m2	14,50	1 552,00	22 504,00
				14,50		
Díl:	96	Bourání konstrukcí				935,20
33	968072455R00	Vybourání kovových dveřních zárubní pl. do 2 m2 2.NP:1,97*0,9	m2	1,71	546,90	935,20
				1,71		
Díl:	784	Malby				1 760,30
104	784191201R00	Penetrace podkladu hloubková mališská 1x SDK:	m2	14,50	30,10	436,45
				14,50		
105	784195412R00	Malba tekutá mališská, bílá, 2 x, otěruvzdorná SDK:2*2,8	m2	14,50	91,30	1 323,85
				14,50		

Celkem

25 199,50

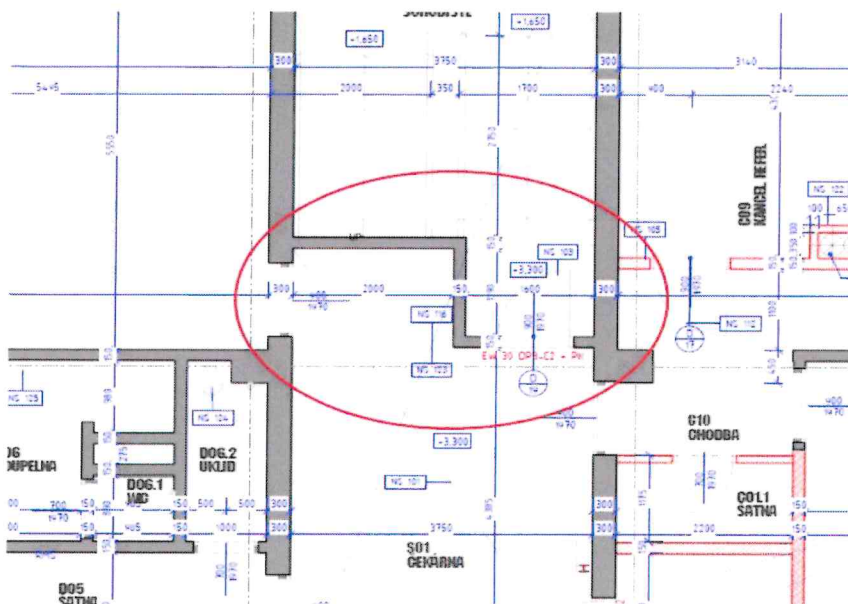

STAVBA Spánková laboratoř a prostory pro krizové řízení FNB Netroufalky

ZMĚNOVÝ LIST

Č.: 010

Datum: 24.06.2022

PS Brno, s.r.o.
Václavská 153/119b
619 00 Brno

Zhotovitel

Fakultní nemocnice Brno
Jihlavská 20
625 00 Brno

Objednatel

Název změnového listu Repase, nátěr radiátorů 2.NP

Datum: 23.06.2022

Dotčené místo změnou Objekt J3 - 2.NP

Změu vyvolal Objednatel

Popis změny Repase, nátěr radiátorů 2.NP

Návrh na ocenění změny:

Cena bez DPH

Vícepráce 43 286,50 Kč

Méněpráce

ZMĚNU VYVOLAL

OBJEDNATEL

Cena celkem 43 286,50 Kč

VYJÁDRĚNÍ: (připojení podpisu je vyjádřením souhlasu s navrhovanou změnou dle tohoto ZL)

Projektant

Technický dozor stavby

Objednatel

Zhotovitel

Položkový soupis prací, dodávek a služeb

S:	Spánková laboratoř a prostory pro krizové řízení FNB Netroufalky
O:	2.NP vlevo, D KS MEKA EMT CZ, 2.NP vpravo C OKP
R:	Arch. stav. část
C:	

Díl: 783	Nátěry				43 286,50
	Repase stávajících radiátorů	ks	29,00	1 070,00	31 030,00
	očištění, zakrytí ostatních konstrukcí, přelepení ventilů, nátěr, doplnění přichytek na mřížky, doplnění konzol				
	D+M Doplnění chybějících termostatických hlavíc	ks	10,00	580,00	5 800,00
	Doplnění chybějících radiátorových termostat. Ventilů	ks	4,00	320,00	1 280,00
	Nátěr potrubí topení	mb	43,50	119,00	5 176,50

Celkem

43 286,50