

Základní škola Brno, Měšťanská 21, příspěvková organizace

Fakultní škola Pedagogické fakulty MU Brno

Brno, Měšťanská 21, okres Brno-město, PSČ 620 00

Telefon: 

E-mail: 

IČO 70944776 

Objednatel:

Základní škola Brno, Měšťanská 21, příspěvk. org.
Měšťanská 21
620 00 Brno

IČO 70944776

Zhotovitel:

ČECH KLEMPÍŘSTVÍ-POKRÝVAČSTVÍ s.r.o.
Ctiradova 755/37
643 00 Brno

IČ 26925575
DIČ CZ26925575

Věc: Doobjednávka opravy

Dle vašeho zjištění dalších závad v okolí střešních oken po konzultaci s panem Munclingerem objednááme tímto jejich opravu.

Děkuji.

V Brně dne 28. 6. 2022



Mgr. Petr Oplětal
ředitel školy

Základní škola Brno, Měšťanská 21, p.o.
Měšťanská 21
620 00 Brno
IČ: 70944776

Tel.: 
Email: 



ČECH KLEMPÍŘSTVÍ-POKRÝVAČSTVÍ S.R.O.

ZJIŠŤOVACÍ PROTOKOL : Demontáže a klempířské práce – **HAVÁRIE**
objekt : ZŠ Brno, Měšťanská 459/21, Brno
materiál : Titanzink přírodní tl.0,7 mm

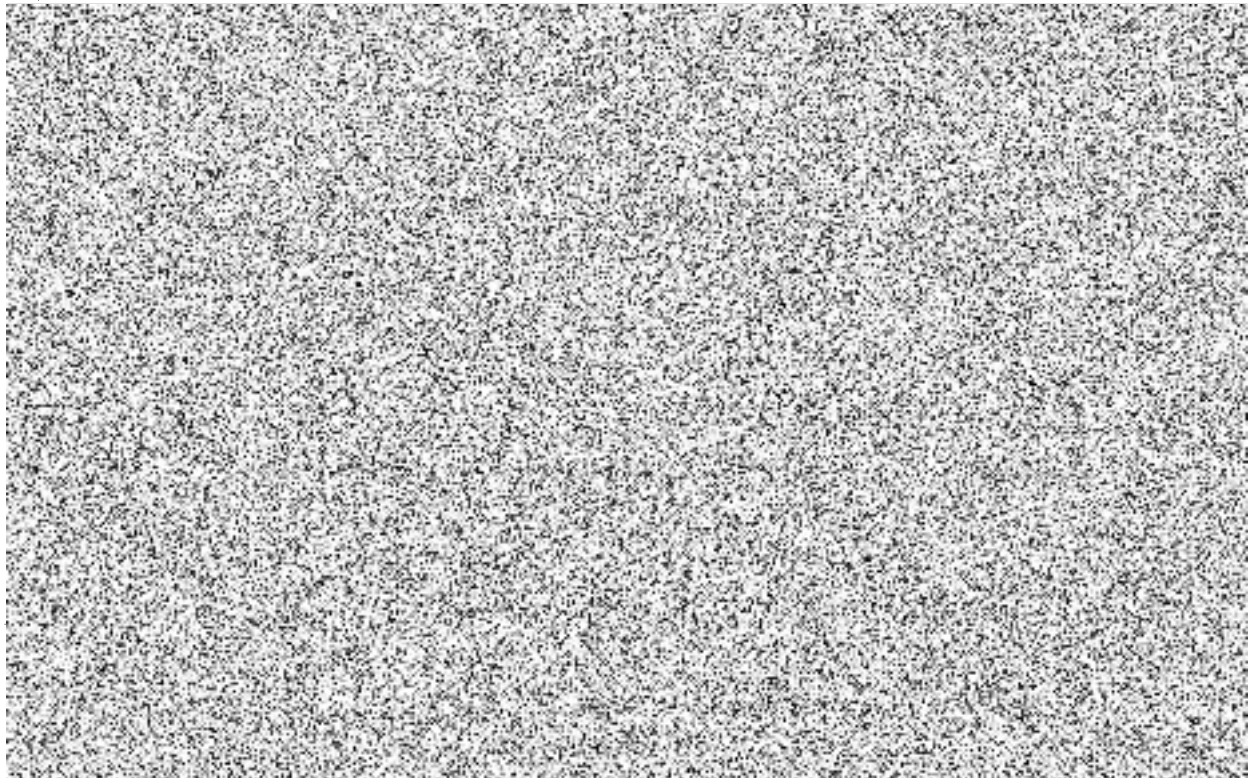

Vícepráce

1	dmtž.stáv.horní krycí plech okna	1	ks	125	125
2	dod.+mont.horní krycí plech okna (26x90 cm)	1	ks	3650	3650
3	dod.+montáž Easyflash okno chodba	2	ks	2000	4000
4	přesun hmot pro klemp.práce	1	sou	1275	1275
Mezisoučet					9050,00
DPH					21 %
					1900,50
CELKEM					10 950,50 Kč

Vypracoval:
29.6.2022

ČECH KLEMP
Cilradova 7
IČ: 269 2
M
www

/i s.r.o.
Brno
5