



ČÍSLO SMLOUVY: 1091016069
INTERNÍ ČÍSLO SMLOUVY: 35101156

ČLÁNEK I. SMLUVNÍ STRANY

Objednatel – sídlo
Krajské ředitelství policie Ústeckého kraje
Lidické náměstí 899/9
40001 Ústí nad Labem

Objednatel - zasilatelská adresa
Česká republika Krajské ředitelství
policie Ústeckého kraje, Odbor spec. činností
Lidické náměstí 899/9
401 79 Ústí nad Labem

IČO: 75151537
DIČ: CZ75151537
Číslo účtu: 1546881/0710
IBAN:



Zastoupený:
Spisová značka: 1985-30-CP
e-mail pro fakturaci: krpulk.e.osc.tc@pcr.cz; roman.ledvina@pcr.cz

Objednatel - provozovna
Česká republika Krajské ředitelství
policie Ústeckého kraje, Odbor spec. činností
Lidické náměstí 899/9
401 79 Ústí nad Labem



Kontaktní osoba: Bc. Milan Žuravský
Telefon: 974 423 596
e-mail: milan.zuravsky@pcr.cz

Zhotovitel – sídlo
Marius Pedersen a.s.
Průběžná 1940/3
50009 Hradec Králové

IČO: 42194920
DIČ: CZ42194920
Číslo účtu: 8787063/0300
IBAN: CZ95 0300 0000 0000 0878 7063

Zastoupený: 
Spisová značka: Krajským soudem v Hradci Králové,
oddíl B vložka 389
e-mail pro fakturaci: 

Zhotovitel – provozovna
PJ MP Teplice
Úprkova 3120
415 01 Teplice

Kontaktní osoba: 
Telefon: 
e-mail: 

Smluvní strany se níže uvedeného dne, měsíce a roku dohodly na uzavření tohoto dodatku ke smlouvě.

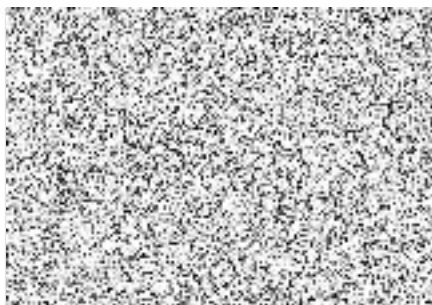
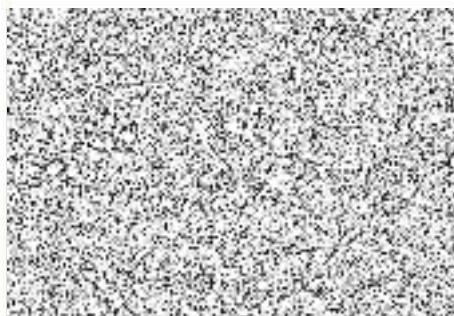

ČLÁNEK II. PŘEDMĚT DODATKU

1. Smluvní strany se níže uvedeného dne, měsíce a roku dohodly na následujících změnách uzavřené Smlouvy, když nové znění článků smlouvy či její přílohy nově zní, jak je uvedeno v tomto dodatku níže.
2. Příloha č. 1 Smlouvy se mění a ode dne účinnosti tohoto dodatku zní, jak je přiložena k tomuto dodatku.
3. Ostatní body Smlouvy a předchozích dodatků se nemění a zůstávají dále v platnosti. Dodatek je vyhotoven ve dvou výtiscích, z nichž každá ze smluvních stran obdrží jeden výtisk.
4. Tento Dodatek je projevem shodné a svobodné vůle obou smluvních stran, které se s Dodatkem i se všemi jeho přílohami seznámily a s jejich zněním souhlasí, což potvrzují svými vlastnoručními podpisy.

Nedílnou součástí tohoto Dodatku je příloha č. 1 Ceník poskytovaných služeb

13 -06- 2022

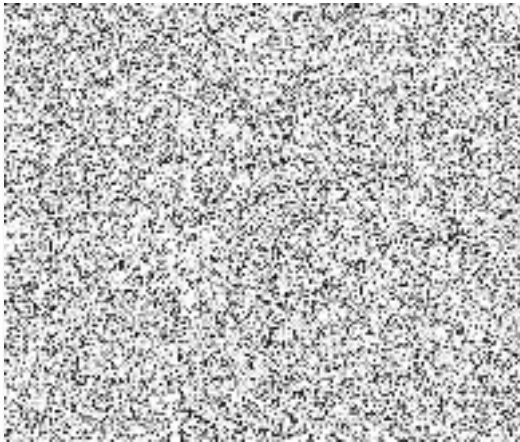

Dne 26.05.2022, Teplice

Za zhoto

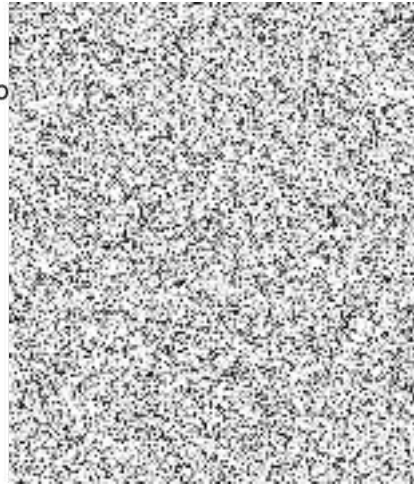



Objednatel – sídlo
Krajské ředitelství policie Ústeckého kraje
Lidické náměstí 899/9
40001 Ústí nad Labem

CENÍK PLATNÝ OD 01.07.2022

IČO: **75151537**
DIČ: CZ75151537
Číslo účtu: 1546881/0710
IBAN:



Zastoupený:
Spisová značka:
e-mail pro fakturaci: krpulk.e.osc.tc@pcr.cz; roman.ledvina@pcr.cz

Objednatel - provozovna
Česká republika Krajské ředitelství
policie Ústeckého kraje, Odbor spec. činností
Lidické náměstí 899/9
401 79 Ústí nad Labem

Kontaktní osoba: Bc. Milan Žuravský
Telefon: 974 423 596
e-mail: milan.zuravsky@pcr.cz

Zhotovitel – sídlo
Marius Pedersen a.s.
Průběžná 1940/3
50009 Hradec Králové

IČO: **42194920**
DIČ: CZ42194920
Číslo účtu: 8787063/0300
IBAN: CZ95 0300 0000 0000 0878 7063

Zastoupený: 
Spisová značka: Krajským soudem v Hradci Králové,
oddíl B vložka 389
e-mail pro fakturaci: 

Zhotovitel – provozovna
PJ MP Teplice
Úprkova 3120
415 01 Teplice

Kontaktní osoba:
Telefon:
e-mail: 

V této příloze č. 1, která je nedílnou součástí **Smlouvy č. 1091016069**, jsou uvedeny typy poskytovaných služeb, které bude zhotovitel pro objednatele vykonávat.

Pronájem					
1091016069 (35101156) Ostrov 13 Petrovická 172, Ústí nad Labem, IČP: 4270972					
Kontejner	Stanoviště	Typ provozu	Množství	Cena za MJ	MJ
nádoba 120l - plast	Ústí nad Labem, Petrovická 172		1	200,00 CZK	KUS A ROK

Ceny za využití či odstranění odpadů včetně přepravy								
1091016069 (35101156) Ostrov 13 Ostrov 13, Tisá, IČP: CP04271156								
Kontejner	Kód dodání	Odpad	Název odpadu	Stanoviště	Typ provozu	Množství	Cena za MJ	MJ
kontejner 1100l - plast/zelený	VÝZVA	D200102-O-015	Sklo - Separovaný sběr KO	Tisá, Ostrov 13		1	371,00 CZK	SVOZ
kontejner 1100l - plast/žlutý	VÝZVA	D200139-O-021	Plasty - Separovaný sběr KO	Tisá, Ostrov 13		2	424,00 CZK	SVOZ

Ceny za sběr, svoz a využití či odstranění směsných komunálních odpadů (sada služeb)									
1091016069 (35101156) Ostrov 13 Ostrov 13, Tisá, IČP: CP04271156									
Služba	Kontejner	Kód dodání	Odpad	Název odpadu	Stanoviště	Typ provozu	Množství	Cena za MJ	MJ
SVOZ	kontejner 1100l - plast	1X14 27T	200301-O-000	Směsný komunální odpad - bez specifikace	Tisá, Ostrov 13		1	8 309,00 CZK	KUS A ROK
PRON NADOB	kontejner 1100l - plast	1X14 27T	200301-O-000	Směsný komunální odpad - bez specifikace	Tisá, Ostrov 13		1	1 100,00 CZK	KUS A ROK
SVOZ	nádoba 110l - kov	1X14 27T	200301-O-000	Směsný komunální odpad - bez specifikace	Tisá, Ostrov 16		1	1 733,00 CZK	KUS A ROK
PRON NADOB	nádoba 110l - kov	1X14 27T	200301-O-000	Směsný komunální odpad - bez specifikace	Tisá, Ostrov 16		1	110,00 CZK	KUS A ROK
SVOZ	nádoba 110l - kov	1X14 27T	200301-O-000	Směsný komunální odpad - bez specifikace	Tisá, Ostrov 223		2	1 733,00 CZK	KUS A ROK
PRON NADOB	nádoba 110l - kov	1X14 27T	200301-O-000	Směsný komunální odpad - bez specifikace	Tisá, Ostrov 223		2	110,00 CZK	KUS A ROK

Pronájem					
1091016069 (35101156) Ostrov 13 Ostrov 13, Tisá, IČP: CP04271156					
Kontejner	Stanoviště	Typ provozu	Množství	Cena za MJ	MJ
kontejner 1100l - plast/zelený	Tisá, Ostrov 13		1	1 100,00 CZK	KUS A ROK
kontejner 1100l - plast/žlutý	Tisá, Ostrov 13		2	1 100,00 CZK	KUS A ROK

Ceny jsou uvedeny bez DPH.

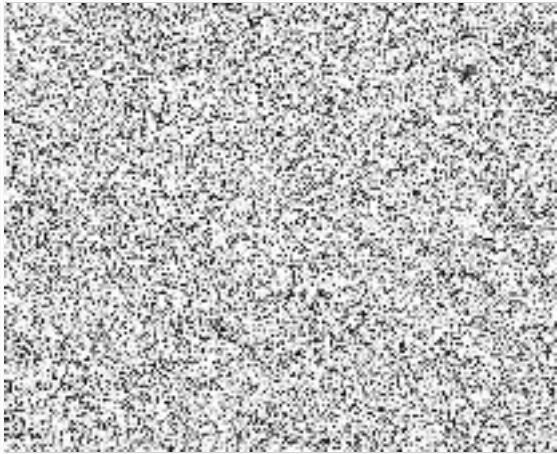

Dne 26.05.2022, Teplice

