



ČÍSLO SMLOUVY: 1091016068  
INTERNÍ ČÍSLO SMLOUVY: 35091282

**ČLÁNEK I. SMLUVNÍ STRANY**

Objednatel – sídlo  
**Krajské ředitelství policie Ústeckého kraje**  
Lidické náměstí 899/9  
40001 Ústí nad Labem

Objednatel - zasilatelská adresa  
**Krajské ředitelství policie Ústeckého kraje**  
Lidické náměstí 899/9  
40001 Ústí nad Labem

IČO: 75151537  
DIČ: CZ75151537  
Číslo účtu: 1546881/0710  
IBAN:

Zastoupený:  
Spisová značka:  
e-mail pro fakturaci: krpulk.e.osc.tc@pcr.cz;roman.ledvina@pcr.cz

Objednatel - provozovna  
**Česká republika Krajské ředitelství**  
policie Ústeckého kraje, Odbor spec. činností  
Lidické náměstí 899/9  
401 79 Ústí nad Labem

Kontaktní osoba: Bc. Milan Žuravský  
Telefon: 974 423 596  
e-mail: milan.zuravsky@pcr.cz

Zhotovitel – sídlo  
**Marius Pedersen a.s.**  
Průběžná 1940/3  
50009 Hradec Králové

IČO: 42194920  
DIČ: CZ42194920  
Číslo účtu: 8787063/0300  
IBAN: CZ95 0300 0000 0000 0878 7063

Zastoupený:  
Spisová značka: Krajským soudem v Hradci Králové,  
oddíl B vložka 389  
e-mail pro fakturaci:

Zhotovitel – provozovna  
**PJ MP Teplice**  
Úprkova 3120  
415 01 Teplice

Kontaktní osoba:  
Telefon:  
e-mail:

Smluvní strany se níže uvedeného dne, měsíce a roku dohodly na uzavření tohoto dodatku ke smlouvě.

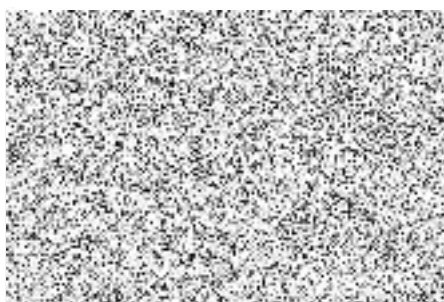
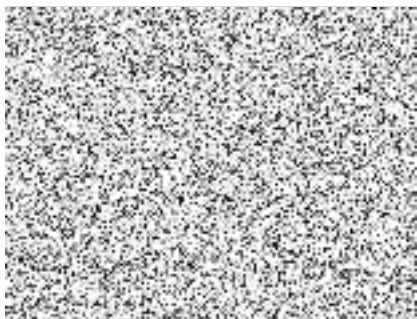

## ČLÁNEK II. PŘEDMĚT DODATKU

1. Smluvní strany se níže uvedeného dne, měsíce a roku dohodly na následujících změnách uzavřené Smlouvy, když nové znění článků smlouvy či její přílohy nově zní, jak je uvedeno v tomto dodatku níže.
2. Příloha č. 1 Smlouvy se mění a ode dne účinnosti tohoto dodatku zní, jak je přiložena k tomuto dodatku.
3. Ostatní body Smlouvy a předchozích dodatků se nemění a zůstávají dále v platnosti. Dodatek je vyhotoven ve dvou výtiscích, z nichž každá ze smluvních stran obdrží jeden výtisk.
4. Tento Dodatek je projevem shodné a svobodné vůle obou smluvních stran, které se s Dodatkem i se všemi jeho přílohami seznámily a s jejich zněním souhlasí, což potvrzují svými vlastnoručními podpisy.

Nedílnou součástí tohoto Dodatku je příloha č. 1 Ceník poskytovaných služeb

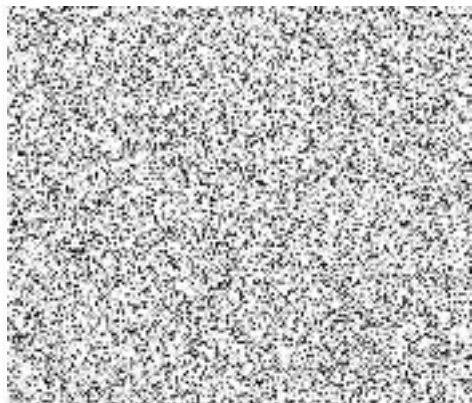

Dne 26.05.2022, Teplice

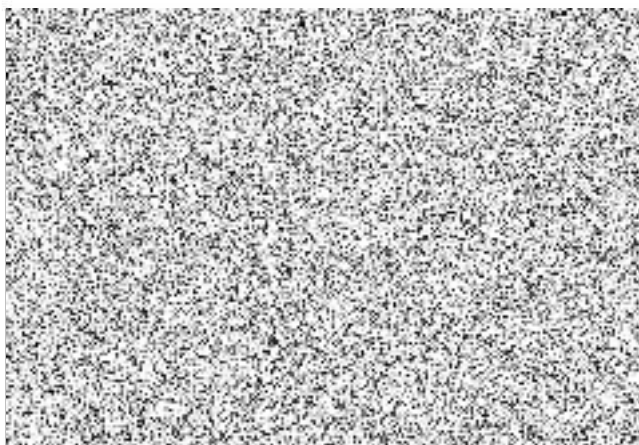



Objednatel – sídlo  
**Krajské ředitelství policie Ústeckého kraje**  
Lidické náměstí 899/9  
40001 Ústí nad Labem

CENÍK PLATNÝ OD 01.07.2022

**IČO:** 75151537  
**DIČ:** CZ75151537  
**Číslo účtu:** 1546881/0710  
**IBAN:**



Zastoupený:  
Spisová značka:  
e-mail pro fakturaci: krpulk.e.osc.tc@pcr.cz; roman.ledvina@pcr.cz

Objednatel - provozovna  
**Česká republika Krajské ředitelství**  
policie Ústeckého kraje, Odbor spec. činností  
Lidické náměstí 899/9  
401 79 Ústí nad Labem



Kontaktní osoba: Bc. Milan Žuravský  
Telefon: 974 423 596  
e-mail: milan.zuravsky@pcr.cz

Zhotovitel – sídlo  
**Marius Pedersen a.s.**  
Průběžná 1940/3  
50009 Hradec Králové

**IČO:** 42194920  
**DIČ:** CZ42194920  
**Číslo účtu:** 8787063/0300  
**IBAN:** CZ95 0300 0000 0000 0878 7063

Zastoupený:   
Spisová značka: Krajským soudem v Hradci Králové,  
oddíl B vložka 389  
e-mail pro fakturaci: 

Zhotovitel – provozovna  
**PJ MP Teplice**  
Úprkova 3120  
415 01 Teplice

Kontaktní osoba:   
Telefon:   
e-mail: 

V této příloze č. 1, která je nedílnou součástí **Smlouvy č. 1091016068**, jsou uvedeny typy poskytovaných služeb, které bude zhotovitel pro objednatele vykonávat.

<b>Ceny za sběr, svoz a využití či odstranění směsných komunálních odpadů (sada služeb)</b>									
1091016068 (35091282) Svahová 3214 Svahová 3214, Teplice, IČP: CP04261282									
Služba	Kontejner	Kód dodání	Odpad	Název odpadu	Stanoviště	Typ provozu	Množství	Cena za MJ	MJ
SVOZ	kontejner 1100l - plast	1X7	200301-O-000	Směsný komunální odpad - bez specifikace	Teplice, Svahová 3214		1	16 040,00 CZK	KUS A ROK
PRON NADOB	kontejner 1100l - plast	1X7	200301-O-000	Směsný komunální odpad - bez specifikace	Teplice, Svahová 3214		1	1 100,00 CZK	KUS A ROK
SVOZ	kontejner 1100l - plast	1X7	200301-O-000	Směsný komunální odpad - bez specifikace	Teplice, Svahová 3214		1	16 040,00 CZK	KUS A ROK
PRON NADOB	kontejner 1100l - plast	1X7	200301-O-000	Směsný komunální odpad - bez specifikace	Teplice, Svahová 3214		1	1 100,00 CZK	KUS A ROK
SVOZ	kontejner 1100l - plast/modrý	1X14 27T	D200101-O-041	Papír a lepenka - Separovaný sběr KO	Teplice, Svahová 3214		1	4 470,00 CZK	KUS A ROK
PRON NADOB	kontejner 1100l - plast/modrý	1X14 27T	D200101-O-041	Papír a lepenka - Separovaný sběr KO	Teplice, Svahová 3214		1	1 100,00 CZK	KUS A ROK

Ceny jsou uvedeny bez DPH.

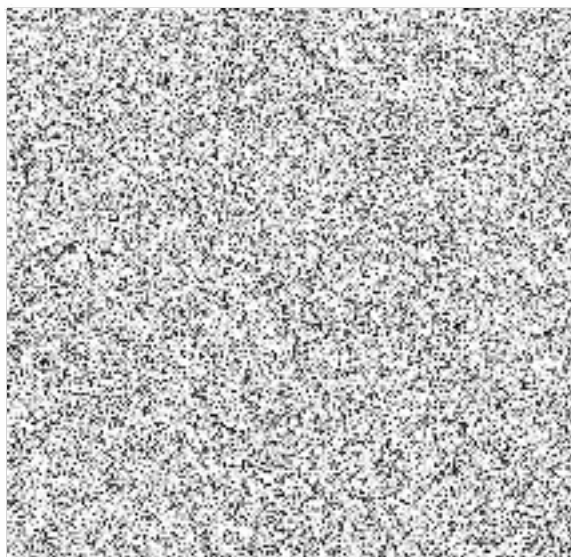

Dne 26.05.2022, Teplice

Za zhotovitel

