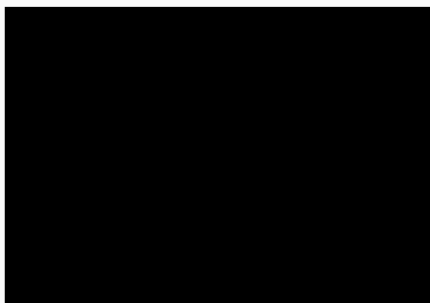

VÝKAZ DOSAVADNÍHO A NOVÉHO STAVU ÚDAJŮ KATASTRU NEMOVITOSTÍ

Dosavadní stav			Nový stav					Porovnání se stavem evidence právních vztahů							
Označení pozemku	Výměra parcely	Druh pozemku	Označení pozemku parc. číslem	Výměra parcely		Druh pozemku	Typ stavby	Způsob využití	Způsob určení výměr	Díl přechází z pozemku označeného v		Číslo listu vlastnictví	Výměra dílu		Označení dílu
				ha	m ²					katastru nemovitosti	dřívější poz. evidenci		ha	m ²	
7394/1										7394/1		10001			
7396/1										7396/1		10001			
8017/1										8017/1		10001			
8018										8018		10001			
8020/1										8020/1		10580			
8020/3										8020/3		10001			

Druh věcného břemene: dle listin

Oprávněný: dle listin

<p>GEOMETRICKÝ PLÁN pro vymezení rozsahu věcného břemene k části pozemku</p>	Geometrický plán ověřil úředně oprávněný zeměměřický inženýr:		Stejnopis ověřil úředně oprávněný zeměměřický inženýr:		
	Jméno, příjmení: Ing. Martin Šklíba		Jméno, příjmení: Ing. Martin Šklíba		
	Číslo položky seznamu úředně oprávněných zeměměřických inženýrů: 2785/2016		Číslo položky seznamu úředně oprávněných zeměměřických inženýrů: 2785/2016		
	Dne: 5. října 2021 Číslo: 2219/2021		Dne: 3. 2. 2022 Číslo: 328/2022		
Náležitostmi a přesností odpovídá právním předpisům.		Tento stejnopis odpovídá geometrickému plánu v elektronické podobě uloženému v dokumentaci katastrálního úřadu.			
Vyhotovitel: ADITIS Rokytova 2667/20 615 00 Brno IČO: 26290821 www.aditis.cz		Katastrální úřad souhlasí s očišlováním parcel.		Ověření stejnopisu geometrického plánu v listinné podobě.	
Číslo plánu: 6932-4730a/2021		KÚ pro Olomoucký kraj KP Prostějov Ing. Kateřina Krajíčková PGP-1405/2021-709 2021.10.13 13:47:31 CEST			
Okres: Prostějov					
Obec: Prostějov					
Kat. území: Prostějov					
Mapový list: Prostějov 2-7/13					
Dosavadním vlastníkům pozemků byla poskytnuta možnost seznámit se v terénu s průběhem navrhovaných nových hranic, které byly označeny předepsaným způsobem:					

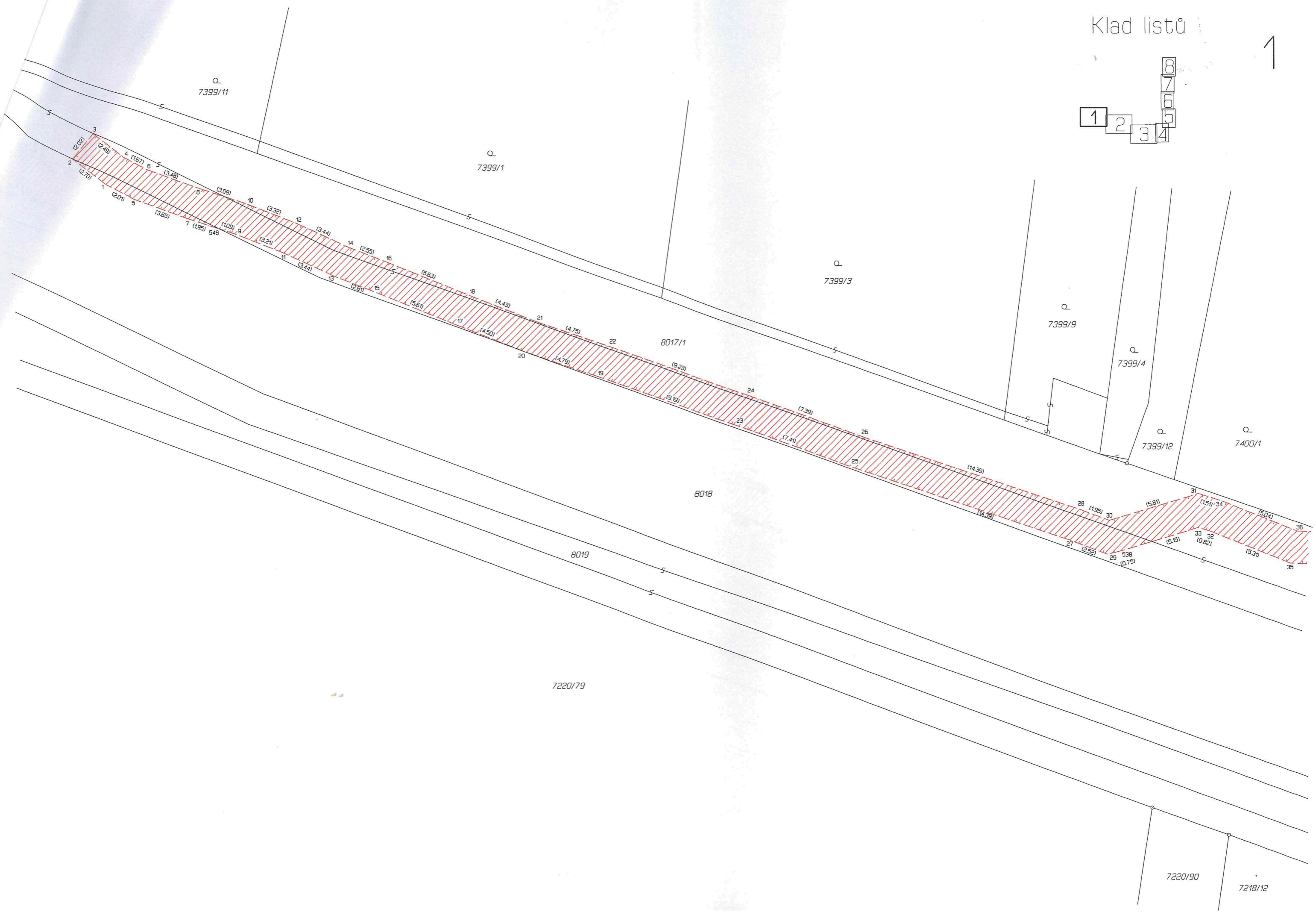
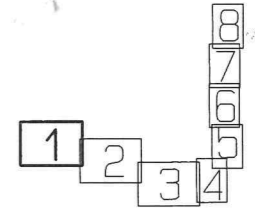

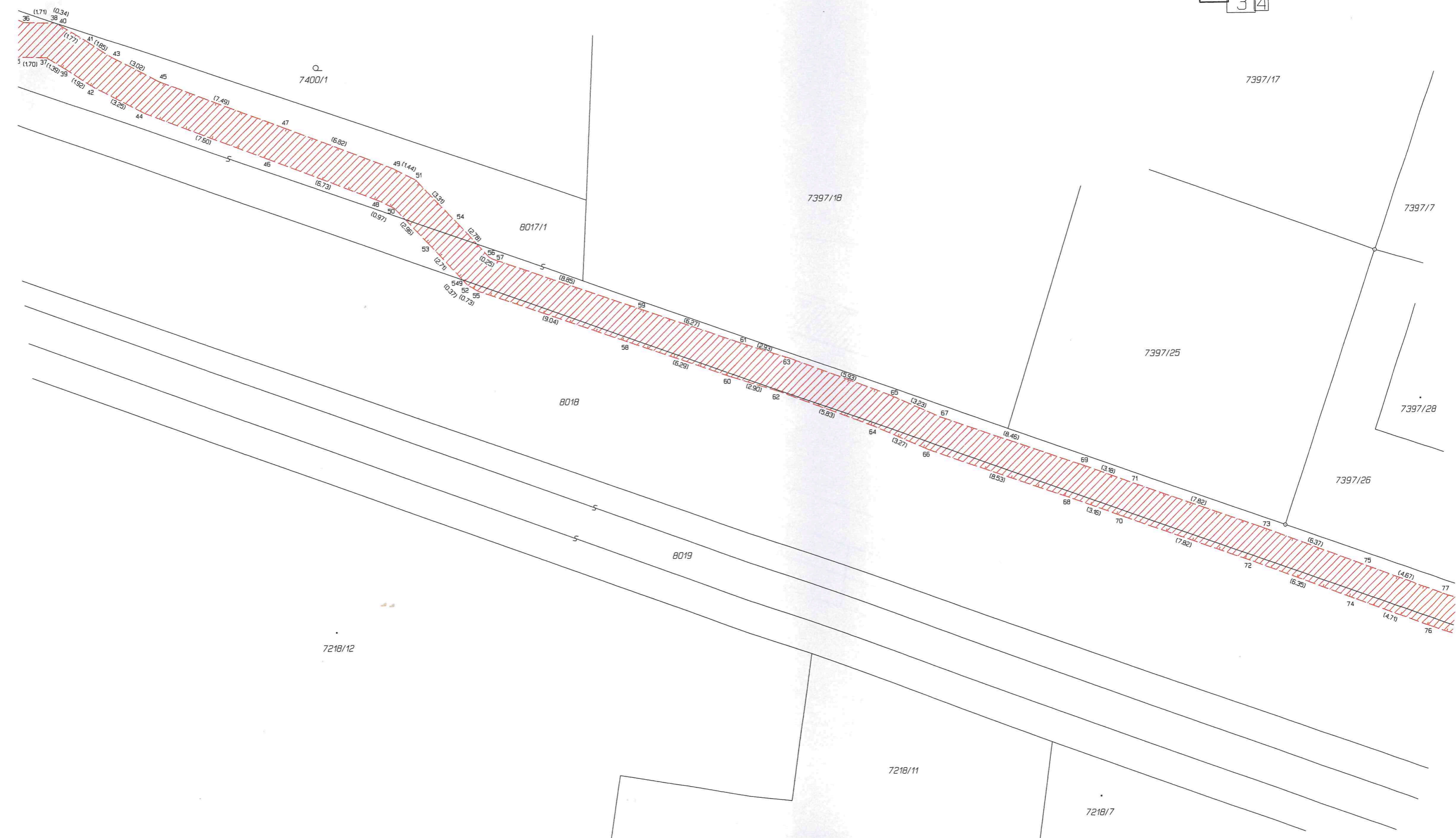
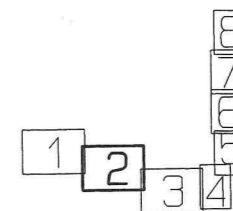

3

Klad listů

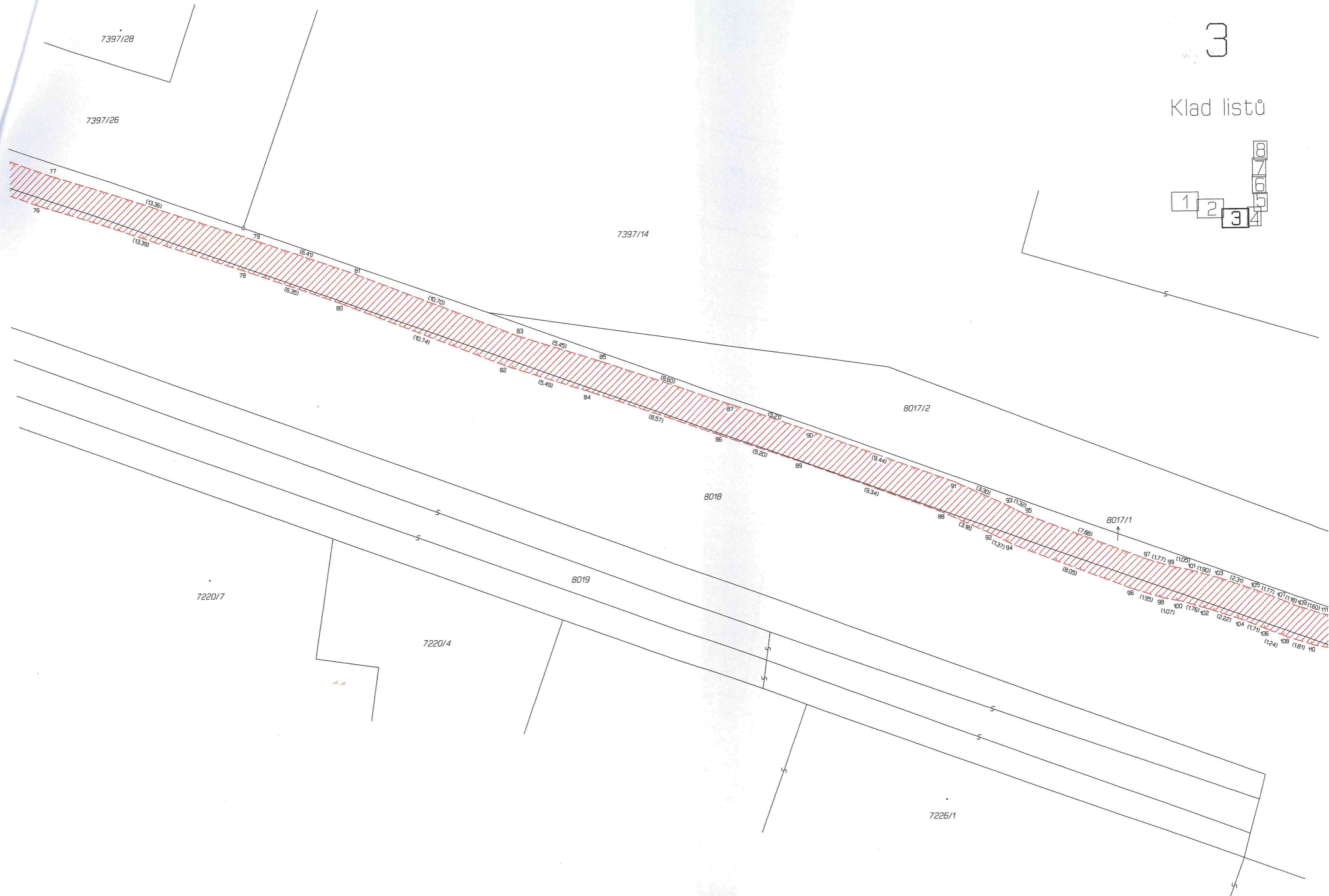
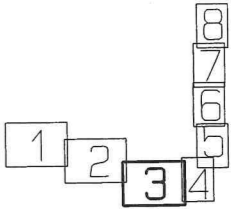

Klad listü

4

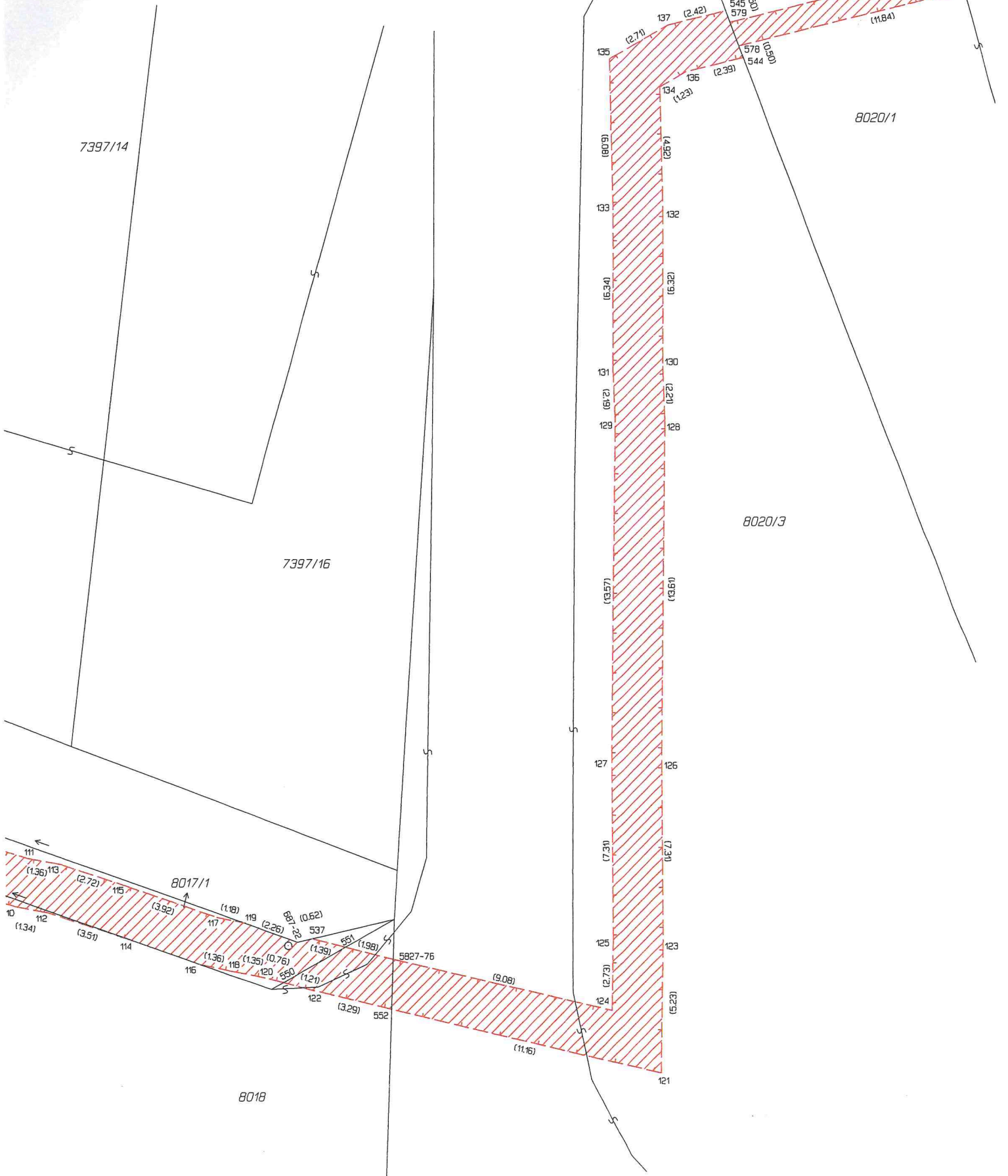
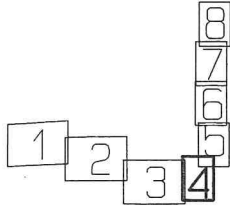

Klad listü

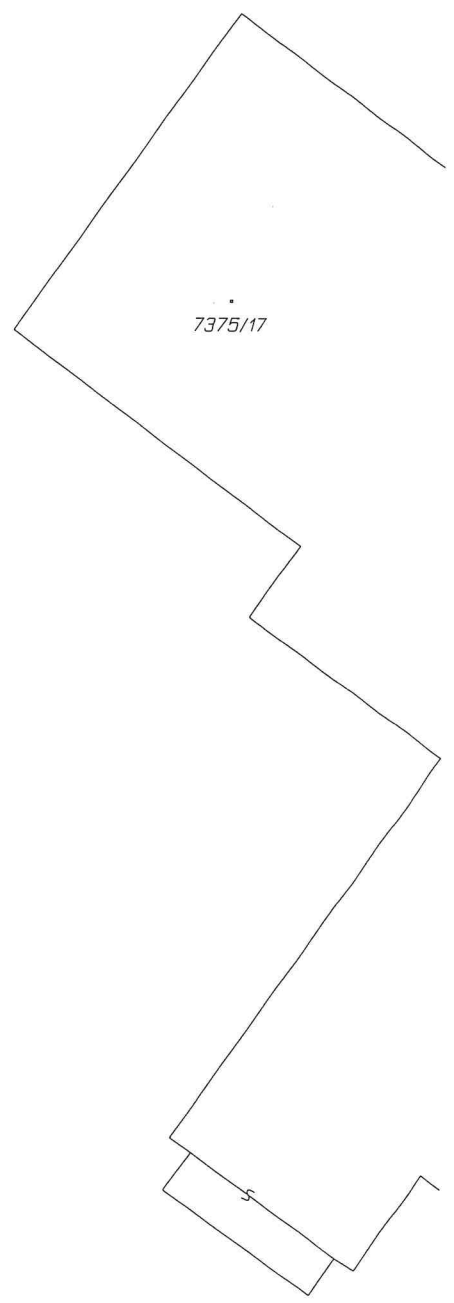
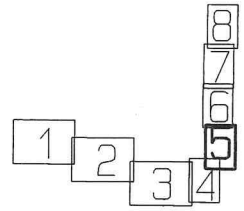

Klad listů

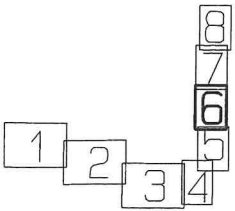

8020/3

8020/1

6

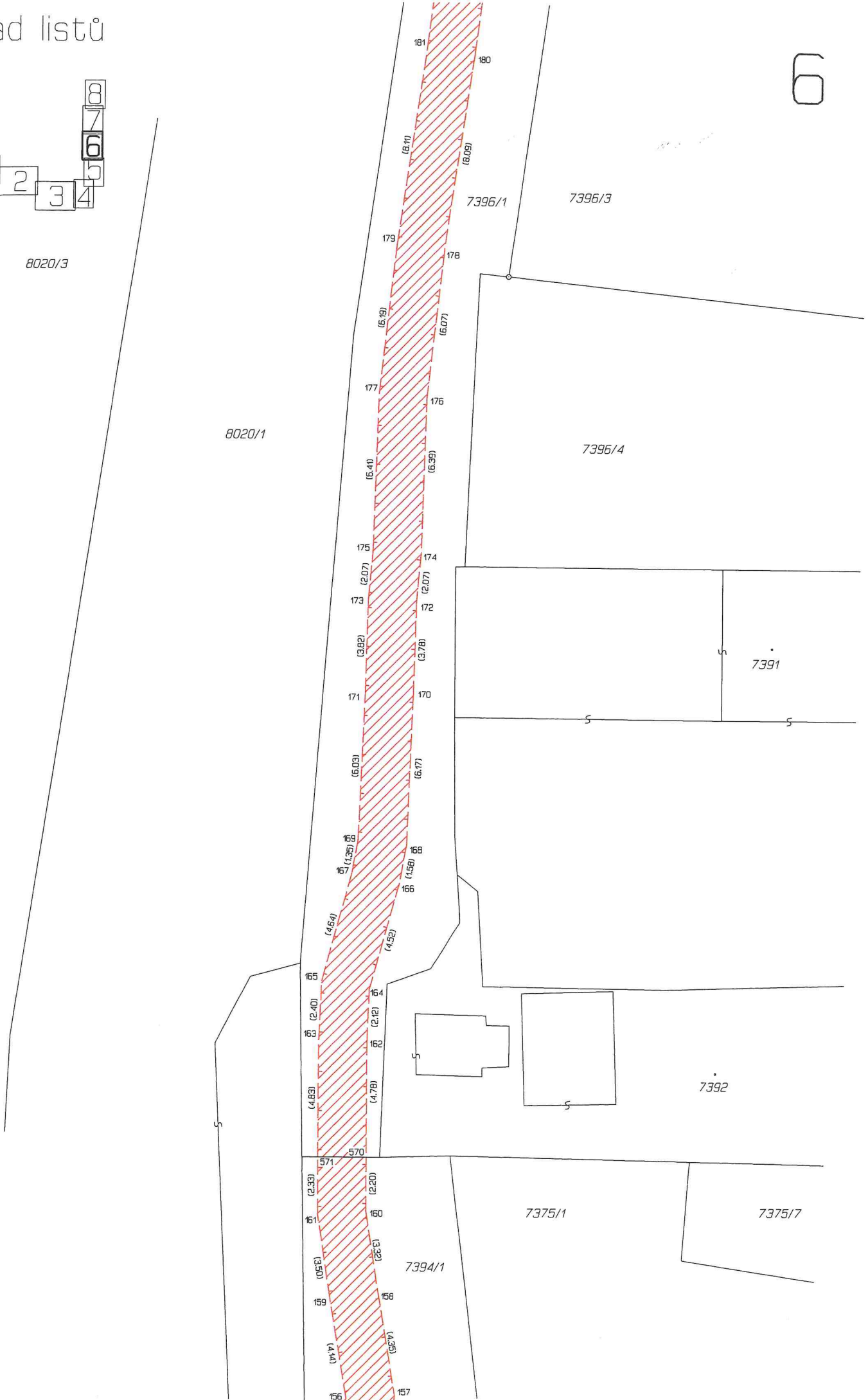

7396/1

7396/3

7396/4

7391

7392

7375/1

7375/7

7394/1

571

570

165

167

168

169

170

171

172

173

174

175

176

177

178

179

180

181

182

183

184

185

186

187

188

189

190

191

192

193

194

195

196

197

198

199

200

201

202

203

204

205

206

207

208

209

210

211

212

213

214

215

216

217

218

219

220

221

222

223

224

225

226

227

228

229

230

231

232

233

234

235

236

237

238

239

240

241

242

243

244

245

246

247

248

249

250

7

Klad listu

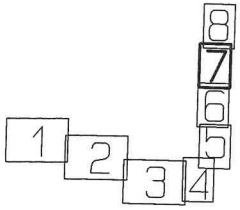

8020/3

8020/1

7396/1

7396/2

7396/3

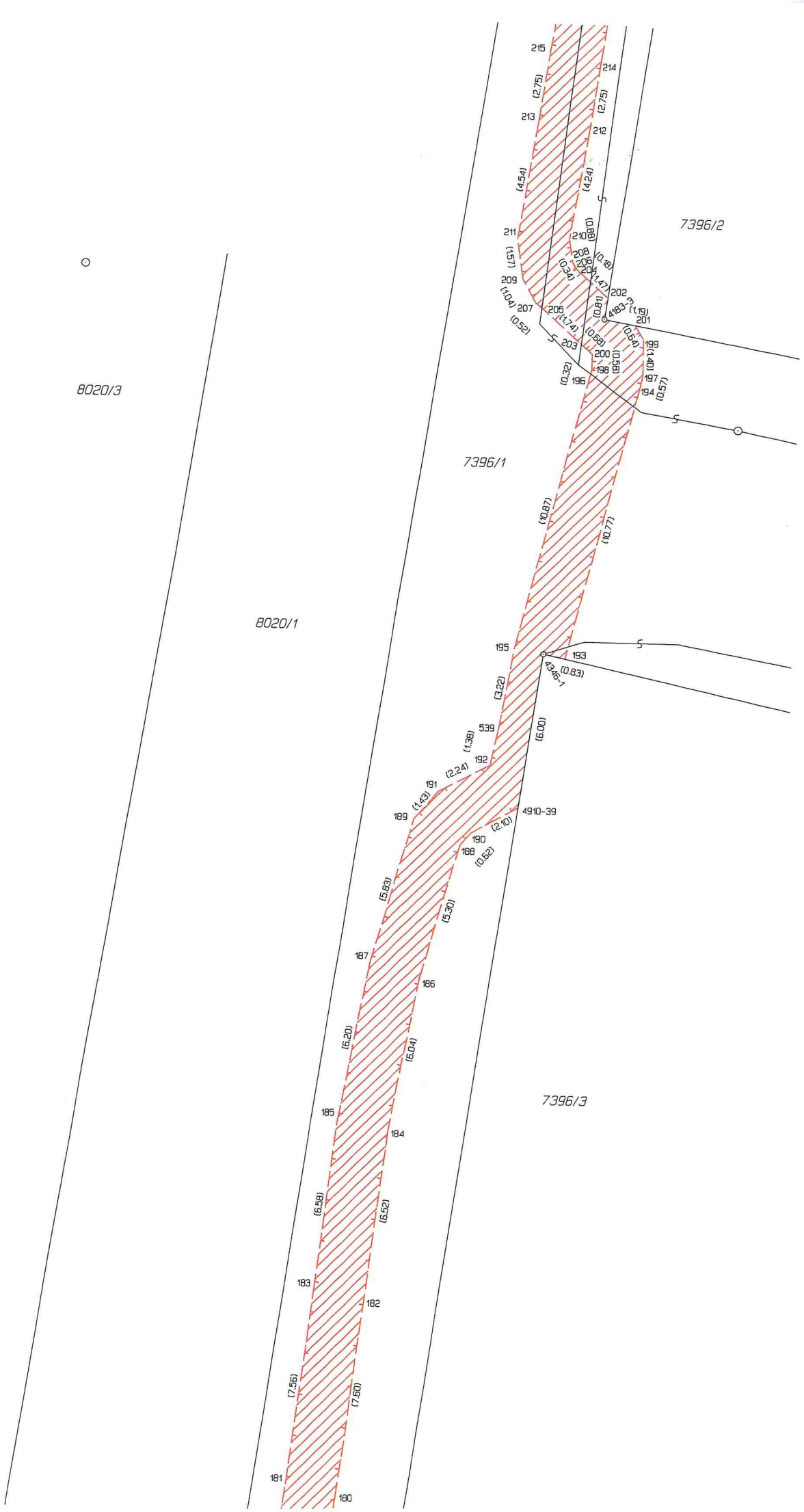

08

Klad listů

