



POLICEJNÍ PREZIDIUM ČESKÉ REPUBLIKY



Ředitelství logistického zabezpečení

Č.j.: PPR-2567-53/ČJ-2020-990663

Objednávka č. 7

K Č.j.: PPR-2567-15/ČJ-2020-990663

„SLZ PP ČR – Rámcová dohoda – malování na vybraných objektech PP ČR v Královéhradeckém kraji“

objednatel: Česká republika - Ministerstvo vnitra
 se sídlem: Praha 7, Nad Štolou 936/3, PSČ 170 34
 IČO: 00007064
 DIČ: CZ00007064
 zastoupen: Kateřinou Benešovou, vedoucí odboru nemovitého majetku
 Ředitelství logistického zabezpečení Policejního prezidia České republiky

příjemce faktury: Ředitelství logistického zabezpečení Policejního prezidia ČR,
 Poštovní schránka 62/ŘLZ, 170 89 Praha 7

ID datové schránky: gs9ai55
 bankovní spojení: Česká národní banka, pobočka Praha
 číslo účtu: 5504881/0710

kontaktní osoba:
 telefonní číslo:
 mob. tel.:
 e-mail:
 (dále jen „objednatel“)



a

zhotovitel: TSM Design s.r.o.
 se sídlem: Wilsonova 368, 539 01 Hlinsko
 IČO: 065 44 754
 DIČ: CZ06544754
 zastoupen: [redacted] – jednatelem společnosti

ID datové schránky: Vy2ruvp
 bankovní spojení: Moneta Money Bank
 číslo účtu: 224204475/0600

kontaktní osoba:
 telefonní číslo:
 e-mail:



zapsán v obchodním rejstříku vedeném u Krajského soudu v Hradci Králové, oddíl C, vložka 40457
 (dále jen „zhotovitel“)

1. **Předmět plnění:** Malování bílou nátěrovou barvou a omyvatelnou malířskou barvou.
2. **Místo plnění:** objekt VZ Pardubice, Čeperka 215, vybrané kanceláře budovy G, hlavní budova – chodba s učebnami 1.NP, jídelna, kuchyň.
3. **Termín provedení:** Do třiceti (30) pracovních dnů od potvrzení objednávky.
4. **Cena:** Smluvní strany se dohodly, že celková cena díla nepřekročí **461 425,00 Kč bez DPH, tj 558 324,25 Kč vč. DPH.** DPH činí 96 899,25 Kč.

Objednatel v místě plnění uvedeném v bodě 2 této objednávky neuskutečňuje žádnou ekonomickou činnost a nepovažuje se tak za osobu povinnou k dani v souladu s ust. § 5 zákona o DPH. Při poskytnutí stavebních nebo montážních prací, jež jsou předmětem této objednávky, nebude fakturace dané zakázky probíhat v režimu přenesené daňové povinnosti dle ust. § 29 zákona o DPH.

Dokladem o splnění objednávky je předávací protokol podepsaný odpovědným zástupcem objednatele (Ing. Miroslava Floráčková, tel.: 728 584 100). Na základě podepsaného předávacího protokolu zástupce objednatele má poskytovatel právo fakturovat objednateli cenu poskytnutého plnění. Objednatel v předávacím protokolu výslovně uvede, zda poskytnuté plnění bylo poskytnuto v souladu s touto objednávkou.

Platba bude realizována na základě faktury vystavené do patnácti (15) dnů od provedení plnění.

5. **Faktura:** Faktura bude splňovat veškeré požadavky uvedené v rámcové dohodě a musí obsahovat číslo objednávky.

6. **Splatnost faktury:** Faktura je splatná dle podmínek uvedených v rámcové dohodě.

Nebude-li faktura vyhotovena v souladu s rámcovou dohodou či právními předpisy, je objednatel oprávněn vrátit zhotoviteli ve lhůtě splatnosti fakturu bez zaplacení. Zhotovitel je povinen fakturu opravit nebo nově vyhotovit, okamžikem doručení opravené nebo nově vyhotovené faktury objednateli začne běžet nová lhůta splatnosti v původní délce.

7. **Záruka:** Poskytovatel ručí za kvalitu díla a použitý materiál po dobu uvedenou v rámcové dohodě.

8. **Sankce:** V případě nedodržení termínu zhotovení plnění dle této objednávky bude zhotoviteli účtována jednorázová smluvní pokuta ve výši 10% z ceny předmětu plnění dle této objednávky včetně DPH a dále smluvní pokuta 0,5 % z ceny dílčího plnění dle této objednávky včetně DPH za každý kalendářní i započatý den prodlení.

9. Tato objednávka nabývá účinnosti dnem uveřejnění v registru smluv dle zákona č. 340/2015 Sb., o zvláštních podmínkách účinnosti některých smluv, uveřejňování těchto smluv a o registru smluv (zákon o registru smluv), ve znění pozdějších předpisů.

Příloha č. 1 – Cenová nabídka ze dne 08.06.2022

V Praze 23-06-2022

Za objednatele:

MINISTERSTVO VNITRA ČR
Policejní prezidium ČR
Ředitelství logistického zabezpečení

Kateřina Benešová
vedoucí ONM ŘLZ PP ČR

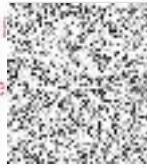

V Hradci Králové 09.06.2022

Za zho

Te

jednat

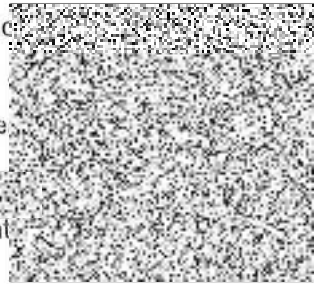

Příloha č. 2 Specifikace předmětu plnění a specifikace ceny

Malování na vybraných objektech Policejního prezidia ČR-Vzdělávací zařízení Pardubice Čeperka 215,533 45 v prostorech Budovy G, Pyrotechniků, Hlavní budova jídelny

Pol.	Popis	MJ	Jednotková nabídková cena za m ² , hod. popř. m(Kč) bez DPH	Předpokládaný objem prací v m ²	Celková cena (Kč bez DPH)	21% DPH	Celková cena (Kč vč. DPH)
Malování:							
1.	Malba místností bílou nátěrovou barvou s minimálními vlastnostmi jako např. Primalex Plus , minimálně 2 vrstvy.	m2	45,00 Kč	7045	317 025,00 Kč	66 575,25 Kč	383 600,25 Kč
2.	Malba místností nátěrovou omyvatelnou malířskou barvou s minimálními vlastnostmi jako např. REMAL VINYL BÁZE , minimálně 2 vrstvy. Tónování v běžné barevné škále RAL.	m2	70,00 Kč	50	3 500,00 Kč	735,00 Kč	4 235,00 Kč
3.	Odstranění nečistot z povrchů stěn a stropů (100%). Odstranění starých nesoudržných vrstev nátěrů a maleb (škrábání). Lokální sádrování a tmelení stěn a stropů (praskliny, otvory po hmoždinkách, okopané rohy) do 25% celkové plochy místností. Zabroušení. Penetrace veškerých ploch (100%).	m2	20,00 Kč	7045	140 900,00 Kč	29 589,00 Kč	170 489,00 Kč
4.	Obroušení a nátěr dveřních křidel - min. 2 vrstvy*	ks	0,00 Kč	0	0,00 Kč	0,00 Kč	0,00 Kč
5.	Obroušení a nátěr ocelových zárubní - 3 vrstvy*	ks	0,00 Kč	0	0,00 Kč	0,00 Kč	0,00 Kč
6.	Obroušení a nátěr litinových radiátorů + přívodní potrubí - min. 2 vrstvy	ks	0,00 Kč	0	0,00 Kč	0,00 Kč	0,00 Kč
Celkem					461 425,00 Kč	96899,25	558 324,25 Kč

Vysvětlivka: * v položce č.5 udejte cenu za 1 kus obroušení a nátěru zárubně a v č.4 nátěr a obroušení 1 ks dveřního křídla, standardní rozměr dveří 900x1970mm

POZNÁMKY:

Tyto související položky je nutné zahrnout do jednotlivých cen ve výkazu výměr:

1. Před započítáním všech prací se předpokládá zakrytí nebo ochránění všeho zařízení, u kterého by mohlo dojít k zašpinění nebo poškození ochrannými foliemi dle potřeby.
2. Manipulace s nábytkem při vystěhování místností.
3. Veškeré práce zahrnují i veškerou mimostaveništní dopravu a dále vnitrostaveništní horizontální přesun hmot do 25 m. vertikální
4. Objekt není vybaven výtahem.
5. Veškeré práce zahrnují postavební čistý finální úklid.
6. Objem prací, vč. plošných výměr je stanoven jako předpokládaný a orientační a nemusí být zcela vyčerpán.

