

GEOMETRICKÝ PLÁN pro vymezení rozsahu věcného břemene	Geometrický plán ověřil úředně oprávněný zeměměřický inženýr:	Stejnopis ověřil úředně oprávněný zeměměřický inženýr:
	Jméno, příjmení: Ing. Josef Koblasa	Jméno, příjmení: Ing. Josef Koblasa
	Číslo položky seznamu úředně oprávněných zeměměřických inženýrů: 1506/1996	Číslo položky seznamu úředně oprávněných zeměměřických inženýrů: 1506/1996
	Dne: 12.5.2016 Číslo: 197/2016	Dne: 24.5.2016 Číslo: 1185/2016
Náležitostmi a přesností odpovídá právním předpisům.	Tento stejnopis odpovídá geometrickému plánu v elektronické podobě uloženému v dokumentaci katastrálního úřadu.	Ověření stejnopisu geometrického plánu v listinné podobě.
Vyhotovitel: GEOTIS, s.r.o. Wolkerova 891 Chomutov	Katastrální úřad souhlasí s očíslováním parcel. Katastrální úřad pro Ústecký kraj KP Chomutov Vendulka Matulová PGP-729/2016-503 2016.05.24 11:56:16 CEST	
Číslo plánu: 108-4533/2016		
Okres: Chomutov		
Obec: Vrskmaň		
Kat. území: Kyjice		
Mapový list: DKM, Chomutov 0-3/31 Chomutov 1-3/42		
Dosavadním vlastníkům pozeraků byla poskytnuta možnost seznámit se v terénu s průběhem navrhovaných nových hranic, které byly označeny předepsaným způsobem: betonovými panely		

VÝKAZ DOSAVADNÍHO A NOVÉHO STAVU ÚDAJŮ KATASTRU NEMOVITOSTÍ

Dosavadní stav				Nový stav										
Označení pozemku parc. číslem	Výměra parcely		Druh pozemku	Označení pozemku parc. číslem	Výměra parcely		Druh pozemku	Typ stavby	Způsob určení výměr	Porovnání se stavem evidence právních vztahů				
	ha	m ²	Způsob využití		ha	m ²	Způsob využití	Způsob využití		Díl přechází z pozemku označeného v katastru nemovitostí	dřívější poz. evidencí	Číslo listu vlastnictví	Výměra dílu	
											ha	m ²		
st.177										st.177			172	
493/8										493/8			172	

Druh věcného břemene: právo chůze a jízdy

Oprávněný: vlastník pozemku ppč.171/1 k.ú.Kyjice

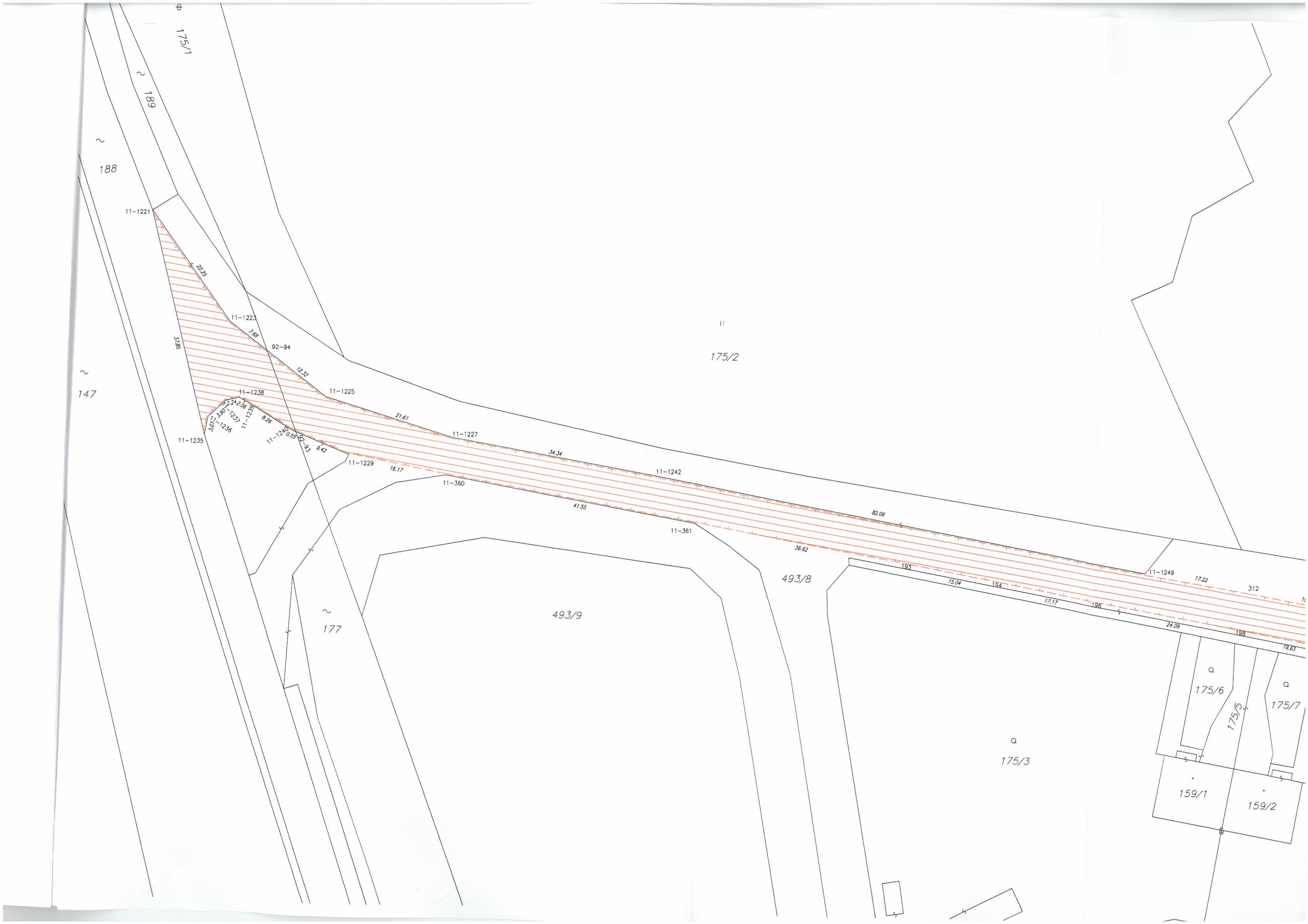

175/1

189

188

11-1221

22.25

11-1223

37.88

92-94

12.32

11-1238

11-1225

11-1235

11-1236

11-1237

11-1238

11-1239

11-1240

11-1241

11-1242

11-1243

11-1244

11-1245

11-1246

11-1247

11-1248

11-1249

11-1250

11-1251

11-1252

11-1253

11-1254

11-1255

11-1256

11-1257

11-1258

11-1259

11-1260

11-1261

11-1262

11-1263

3.07

3.90

2.24

2.06

8.28

0.55

0.93

0.42

16.17

34.34

41.55

36.62

82.06

19.3

15.04

19.4

17.17

19.6

24.09

19.8

19.83

17.22

312

11

175/2

147

177

493/9

493/8

175/3

175/6

175/5

175/7

159/1

159/2

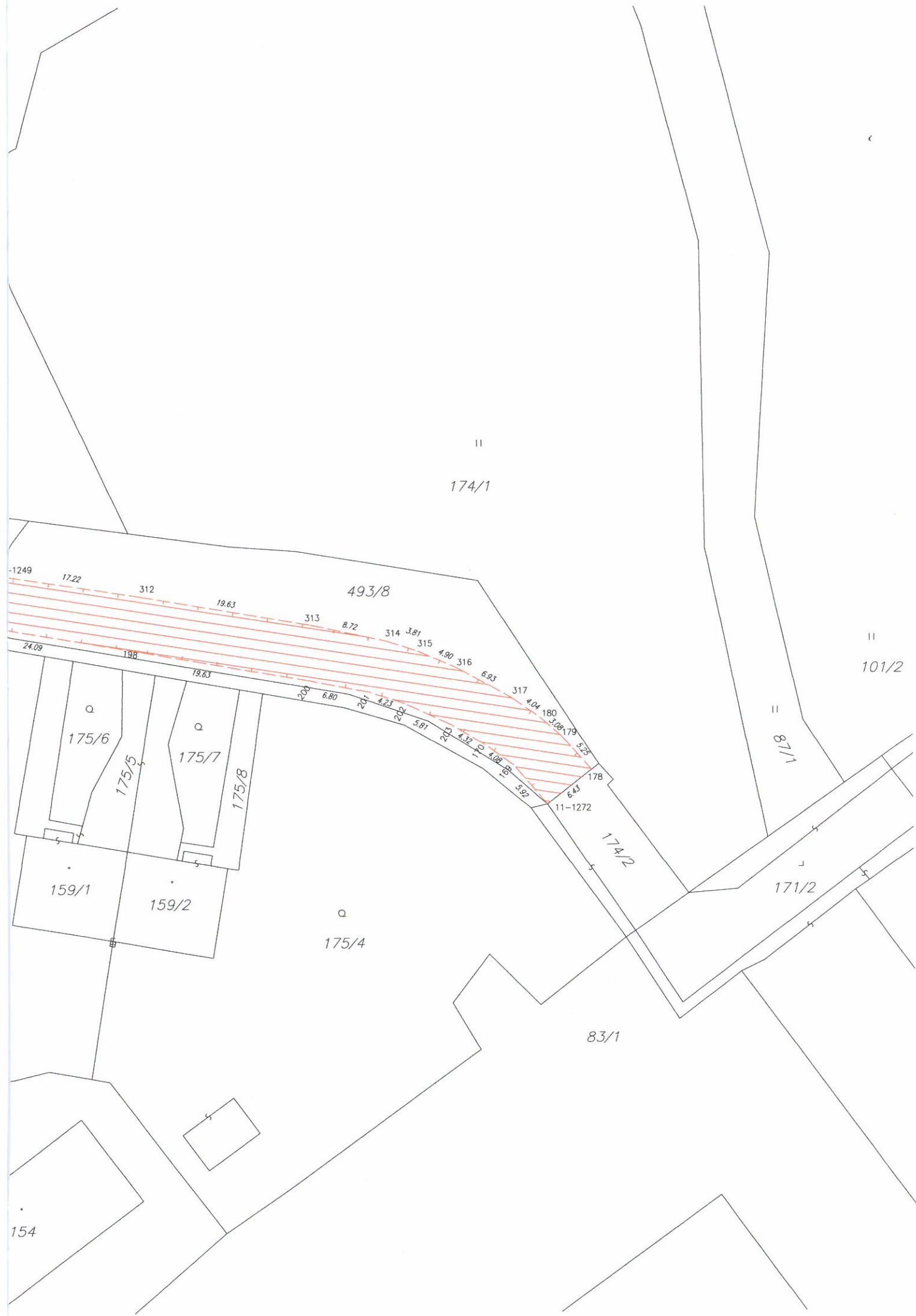

Příloha ke GP 108-4533/2016

Plocha věcného břemene vymezeného geometrickým plánem 108-4533/2016

k.ú. Kyjice zpracovaného firmou GEOTIS s.r.o. je :

na ppč.st.177 269 m²

na ppč.493/8 1376 m²

celkem 1645 m²



V Chomutově
květen 2016

Vyhotovil : Ing. Josef Koblasa
úředně oprávněný zeměměřičský inženýr
v rozsahu podle § 13 odst.1 písm.a) a c)
zákonu č.200/1994 Sb.