

<b>GEOMETRICKÝ PLÁN pro rozdělení pozemku</b>	<b>Geometrický plán ověřil úředně oprávněný zeměměřický inženýr:</b>	<b>Stejnopis ověřil úředně oprávněný zeměměřický inženýr:</b>
	Jméno, příjmení: <b>Ing. Josef Koblasa</b>	Jméno, příjmení: <i>Ing. Josef Koblasa</i>
	Číslo položky seznamu úředně oprávněných zeměměřických inženýrů: <b>1506/1996</b>	Číslo položky seznamu úředně oprávněných zeměměřických inženýrů: <i>1506/1996</i>
	Dne: 29.4.2016      Číslo: 188/2016	Dne: <i>11.5.2016</i> Číslo: <i>1189/2016</i>
Náležitostmi a přesností odpovídá právním předpisům.	Tento stejnopis odpovídá geometrickému plánu v elektronické podobě uloženému v dokumentaci katastrálního úřadu.	
Vyhotovitel: <b>GEOTIS, s.r.o.</b> Wolkerova 891 Chomutov	<b>Katastrální úřad souhlasí s očíslováním parcel.</b>	
Číslo plánu: <b>107-4379/2015</b>	<b>Ověření stejnopisu geometrického plánu v listinné podobě.</b>	
Okres: <b>Chomutov</b>		
Obec: <b>Vrskmaň</b>	Katastrální úřad pro Ústecký kraj KP Chomutov Vendulka Matulová PGP-644/2016-503 2016.05.11 09:49:47 CEST	
Kat. území: <b>Kyjice</b>		
Mapový list: <b>DKM, Chomutov 0-3/31</b>		
Dosavadním vlastníkům pozemků byla poskytnuta možnost seznámit se v terénu s průběhem navrhovaných nových hranic, které byly označeny předepsaným způsobem:		

## VÝKAZ DOSAVADNÍHO A NOVÉHO STAVU ÚDAJŮ KATASTRU NEMOVITOSTÍ

Dosavadní stav				Nový stav											
Označení i pozemku parc. číslem	Výměra parcely		Druh pozemku	Označení pozemku parc. číslem	Výměra parcely		Druh pozemku	Typ stavby	Způsob určení výměr	Porovnání se stavem evidence právních vztahů					
	ha	m <sup>2</sup>	Způsob využití		ha	m <sup>2</sup>	Způsob využití	Způsob využití		Způsob využití	Díl přechází z pozemku označeného v	Číslo listu vlastnictví	Výměra dílu		Označení dílu
										katastru nemovitostí	dřívější poz. evidencí	ha	m <sup>2</sup>		
101/9	16	50	<u>ostat.pl.</u> manipulační pl.	101/9	14	27	<u>ostat.pl.</u> manipulační pl.		0	101/9		20	14	27	
				101/10	2	23	<u>ostat.pl.</u> manipulační pl.		0	101/9		20	2	23	
	16	50			16	50									

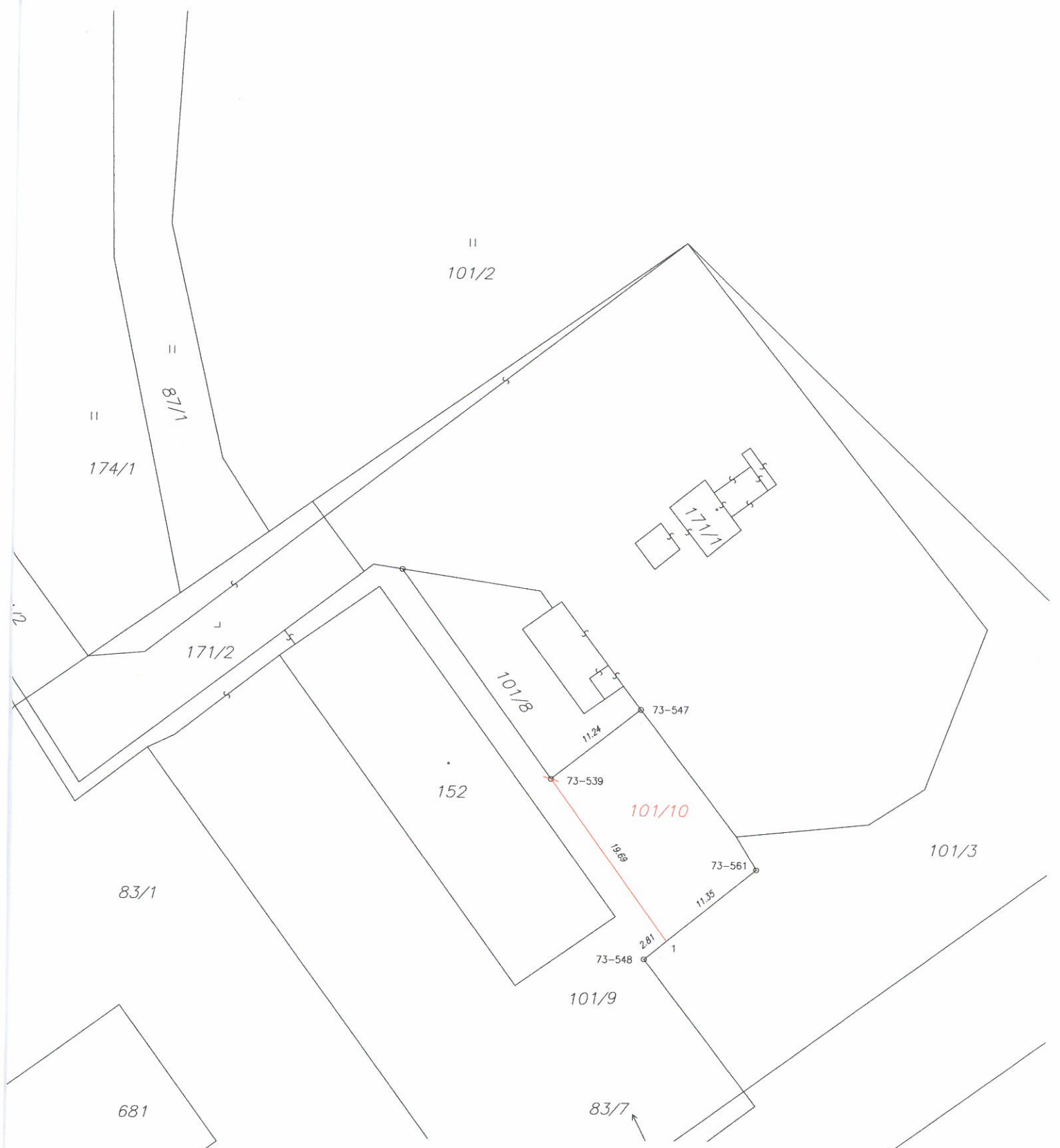

Seznam souřadnic (S-JTSK)

Č. bodu	Souřadnice pro zápis do KN		kód kv.	Poznámka
	Y	X		
73-539	802409.69	987179.14	8	dočas.stabil.kolík
73-547	802400.85	987172.23	8	pův.hraniční znak
73-548	802400.39	987196.88	8	pův.hraniční znak
73-561	802389.40	987187.96	8	pův.hraniční znak
1	802398.20	987195.10	8	dočas.stabil.kolík