



SMLOUVA O DÍLO 2022/OMP/1142

uzavřená ve smyslu § 2586 a následujících zákona č. 89/2012 Sb., občanského zákoníku, ve znění pozdějších předpisů, mezi následujícími smluvními stranami:

Objednatel: **Městská část Praha 10**
Vršovická 68
101 38 Praha 10
Zastoupená: Renatou Chmelovou, starostkou
Bankovní spojení: Česká spořitelna, a.s.
Číslo účtu: 9021-2000733369/0800
IČO: 00063941
DIČ: CZ00063941
Osoby oprávněné k jednání ve věcech smluvních: Ing. Dušan Kodrła, pověřený vedením OMP
Osoby oprávněné k jednání ve věcech technických s právem odsouhlasit faktury, změny, vícepráce a převzít dílo: Ing. Dušan Kodrła, OMP ÚMČ Praha 10

(dále jen „objednatel“)

a

Zhotovitel: **TZB Kladno s.r.o.**
Třebízského 466
273 09 Kladno
Zastoupená: Ing. Aloisem Maršnerem – jednatelem
Bankovní spojení: Komerční banka, a.s.
Číslo účtu: 
IČO: 284 281 61
DIČ: CZ 284 281 61
Zapsaná v Obchodním rejstříku u Městského soudu v Praze, oddíl C, vložka 140764
Osoba oprávněná k jednání ve věcech smluvních: Ing. Alois Maršner – jednatel
e-mail: info@tzb-kladno.cz
tel.: 
Osoba oprávněná k jednání ve věcech technických: Ing. Alois Maršner – jednatel
e-mail: info@tzb-kladno.cz
tel.: 
(dále jen „zhotovitel“)

uzavírají dnešního dne, měsíce a roku v souladu s § 2586 a násl. zákona č. 89/2012 Sb., občanský zákoník, v platném znění, tuto smlouvu o dílo (dále jen „smlouva“):

I. Předmět smlouvy

Předmětem této smlouvy je „VÝMĚNA KANALIZAČNÍCH A VODOVODNÍCH STOUPACÍCH POTRUBÍ PAVILONU A a B“ dle zadávací dokumentace, která byla nedílnou součástí poptávkového řízení (dále jen „dílo“).

1. Přesný rozsah stavebních a montážních prací je dále specifikován podmínkami zadání, zpracovanou projektovou dokumentací a cenovou nabídkou zhotovitele.

2. Zhotovitel se zavazuje provést na vlastní náklady a nebezpečí pro objednatele dílo za podmínek stanovených ve smlouvě a objednatel se mu zavazuje za to zaplatit kupní cenu za podmínek dále ve smlouvě stanovených.

II. Čas plnění

1. Zhotovitel se zavazuje provést dílo dle článku I. této smlouvy do **4. 7. do 25. 8. 2022**. Realizace díla je zahájena okamžikem protokolárního převzetí staveniště.
2. Dodavatel se zavazuje zahájit realizaci díla do 48 hod. od doručení výzvy objednatele. Výzva k zahájení realizace díla bude odeslána objednatelem na e-mail zástupce zhotovitele pro věci smluvní, který je uveden v záhlaví této smlouvy. Odeslání této elektronické výzvy smluvní strany zároveň považují za okamžik doručení výzvy, tj. počátek běhu lhůty dle věty první tohoto odstavce smlouvy. Objednatel poskytne zhotoviteli veškerou potřebnou součinnost, aby došlo k zahájení realizace díla ve výše uvedené lhůtě (tj. protokolární převzetí staveniště proběhne ve lhůtě dle věty první tohoto odstavce smlouvy).
3. Zhotovitel splní svou povinnost provést dílo jeho řádným ukončením v rozsahu dle této smlouvy a předáním předmětu díla objednateli písemným protokolem podepsaným oběma smluvními stranami.
4. Zhotovitel bude provádět dílo ve lhůtách podle harmonogramu stavby, který je jako příloha č. 2 nedílnou součástí této smlouvy.
5. Objednatel je povinen dílo převzít a zaplatit cenu za jeho provedení stanovenou touto smlouvou pouze v případě, že na něm v době převzetí nebudou zjištěny vady a nedodělky, či jiné nedostatky bránící řádnému a bezpečnému užívání díla. Případné drobné vady a nedodělky mohou být uvedeny v předávacím protokolu s dohodnutými termíny jejich odstranění.
6. Zhotovitel je povinen písemně oznámit objednateli, nejpozději 10 dnů předem, kdy bude dílo připraveno k předání.

III. Cena plnění

1. Smluvní strany se dohodly za provedení díla dle této smlouvy na nejvýše přípustné ceně

Cena celkem bez DPH: 6.330.236,28 Kč (slovy: šestmilionůtřicetřicetisícdevětsetšest korun českých 28 haléřů).

Smluvní strany se dále dohodly, že předmět plnění této smlouvy spadá do číselného kódu klasifikace produkce 41-43 číselníku CZ-CPA a pro uvedené plnění bude aplikován režim přenesení daňové povinnosti podle §92e, zákona o DPH. Daň z přidané hodnoty je povinen přiznat a zaplatit příjemce plnění, tj. objednatel.

2. Výše uvedená pevná cena zahrnuje všechny náklady potřebné k provedení díla dle této smlouvy, realizaci a předání řádně provedeného díla zhotovitelem objednateli, jakož i náklady na vybudování, provoz, údržbu, zařízení a vyklizení a uklizení staveniště a zahrnuje náklady na skládkování.
3. Práce objednatelem dodatečně písemně vyžádané nad rozsah předpokládaný zadávací dokumentací nebo výzvou více zájemcům uhradí objednatel po vzájemné písemné dohodě o jejich rozsahu a ceně. S realizací víceprací zhotovitel nezapočne před uzavřením této písemné dohody. Skutečnosti rozhodné pro účtování víceprací zaznamenávají smluvní strany do stavebního deníku. Odsouhlasené zápisy jsou podkladem pro účtování a úhradu víceprací.

IV. Úhrada faktur

1. Cena za dílo bude zhotovitelem fakturována po skutečném provedení dílčího výkonu spojeného se zhotovením díla ve vazbě na harmonogram stavby, který tvoří přílohu č. 2 této smlouvy. Nedílnou součástí každé faktury bude zjišťovací protokol se soupisem skutečně provedených prací a zabudovanosti jednotlivých zařízení odsouhlasený technickým dozorem objednatele.
2. Objednatel se zavazuje hradit dílčí faktury až do výše 90 % sjednané ceny díla. Zbývajících 10 % ceny díla (zádržné) bude zhotoviteli proplaceno po protokolárním odstranění případných vad a nedodělků zjištěných při převzetí díla, a to na základě konečného vyúčtování formou konečné faktury.
3. Faktury zhotovitel předkládá vždy ve dvou vyhotoveních včetně příloh.
4. Součástí podkladů ke konečné faktuře bude:
 - protokol o předání, resp. převzetí napojovacích bodů podepsaný všemi zúčastněnými stranami a prokazatelný písemný doklad o úhradě spotřebovaných medií na účet správní firmy
5. Splatnost řádně vystavených faktur je 30 dnů od doručení faktury objednateli.
6. Každá faktura zhotovitele musí splňovat náležitosti daňového dokladu v souladu se zákonem č. 235/2004 Sb., o dani z přidané hodnoty, ve znění pozdějších předpisů a požadavky zákona č. 563/1991 Sb., o účetnictví, ve znění pozdějších předpisů podle v rozhodné době účinných právních předpisů. Zhotovitel je také povinen vystavit daňový doklad, za podmínek uvedených v zákoně o DPH, doklad s náležitostmi dle § 92a odst. 2 tohoto zákona.

Každá faktura musí minimálně obsahovat:

- označení dílčí faktura – daňový doklad a její pořadové číslo
 - název a sídlo zhotovitele i objednatele, IČO, DIČ
 - název a číslo smlouvy
 - bankovní spojení obou stran
 - fakturovanou částku, DPH v % výši
 - označení díla a rozpis provedených prací ve smyslu přílohy č. 1
 - podpis oprávněné osoby zhotovitele
 - zjišťovací protokol odsouhlasený technickým dozorem objednatele ve smyslu čl. IX. této smlouvy.
7. Zhotovitel není bez předchozího písemného souhlasu objednatele oprávněn postoupit svá práva a povinnosti z této smlouvy na třetí osobu.
 8. Objednatel je oprávněn před uplynutím lhůty splatnosti vrátit fakturu, pokud neobsahuje požadované náležitosti nebo obsahuje nesprávné údaje. Oprávněným vrácením daňového dokladu – faktury přestává běžet původní lhůta splatnosti. Zhotovitel je v takovém případě povinen vystavit novou fakturu s novou splatností v délce viz čl. IV, odstavec 5.

V. Závazky zhotovitele

1. Zhotovitel je povinen provést dílo podle této smlouvy, tj. veškeré práce a dodávky kompletně v patřičné kvalitě a včas, v souladu se zadávací dokumentací, projektovou dokumentací, platnými právními předpisy a technickými normami. Zhotovitel je povinen upozornit objednatele na případné vady zadávací dokumentace, a to neprodleně po jejich zjištění.

2. Při realizaci staveb je zhotovitel povinen si počínat s odbornou péčí, bude chránit zájmy i majetek objednatele, omezí v možné míře negativní dopady stavební činnosti na okolí. Za škodu, kterou způsobí na majetku objednatele či třetích osob v souvislosti s prováděním shora popsaného díla odpovídá v plném rozsahu.
3. Zhotovitel je povinen při provádění díla použít pouze takové materiály a postupy, které odpovídají dokumentaci a platným právním předpisům v České republice a Evropské Unii. Pokud dokumentace či platné právní předpisy nestanoví výslovně jinak, je zhotovitel povinen použít takové materiály a postupy, aby zhotovené dílo bezvadně a bezchybně mohlo sloužit svému účelu.
4. Zhotovitel je povinen upozornit objednatele na vady a nevhodná řešení v projektové dokumentaci, nevhodnost pokynů objednatele, jakož i na další okolnosti, pokud by měly za následek skutečnost, že dílo by nemohlo řádně a bez závad a v souladu s právními předpisy sloužit svému účelu. V případě, že zhotovitel neprodleně, tj. do 5 dnů, neupozorní písemně objednatele na výše uvedené skutečnosti, nemůže se pak s odkazem na tyto skutečnosti zbavit odpovědnosti za vady díla či za prodlení s prováděním díla. Zhotovitel odpovídá objednateli za škodu, která mu vznikla tím, že zhotovovatel nesplnil výše uvedenou povinnost.
5. Zhotovitel je povinen účastnit se všech kontrolních dnů svolaných objednatelem. Z kontrolních dnů budou zhotovovány písemné zápisy. Pokud se zhotovitel kontrolního dne nezúčastní, je povinen nejpozději do 1 dne po předložení zápisu tento zápis potvrdit svým podpisem nebo se k němu písemně vyjádřit, jinak platí, že se zápisem souhlasí.
6. Zhotovitel odpovídá za pořádek a čistotu na staveništi, které bylo zhotoviteli předáno objednatelem, a je povinen na své náklady odstraňovat odpady a nečistoty vzniklé jeho pracemi. Totéž se týká zamezení znečišťování prostor a vozovek mimo staveniště vlivem své činnosti dle předpisů platných na území obce hl. m. Prahy.
7. Zhotovitel se zavazuje vyzvat objednatele písemně zápisem ve stavebním deníku k prověření všech prací, které mají být podle popisu v dokumentaci zakryty. Předepsané zkoušky, prokazující bezchybnost provedení částí díla, musí být provedeny před jejich zakrytím jinými konstrukcemi. Důsledky těchto skutečností řeší § 2626 občanského zákoníku. Nejpozději do 7 kalendářních dnů po předání a převzetí díla je zhotovitel povinen zcela vyklidit a uklidit staveniště a vyklizené a uklizené je předat objednateli.
8. Zhotovitel je povinen vést ode dne převzetí staveniště stavební deník. Do stavebního deníku se zapisují všechny skutečnosti rozhodné pro plnění smlouvy, zejména údaje o časovém postupu prací a jejich jakosti, jakož i zdůvodnění odchylek provádění díla od projektové dokumentace. Objednatel je povinen sledovat obsah deníku a k jeho zápisům připojovat své stanovisko. Zhotovitel je povinen uchovat stavební deník 10 let od předání a převzetí díla dle této smlouvy. První kopie stavebního (montážního) deníku předá zhotovitel objednateli nejpozději s předávacím protokolem. Zhotovitel předá objednateli všechny potřebné doklady jako např. výchozí revize, protokoly o zkouškách, certifikáty materiálů, zjednodušenou dokumentaci stávajícího stavu.

VI. Smluvní pokuty

1. Zhotovitel je povinen uhradit objednateli smluvní pokutu ve výši 1 % z ceny díla bez DPH za každý započatý den prodlení za nedodržení konečného termínu dokončení díla dle čl. II. odst. 1.
2. Zhotovitel je povinen uhradit objednateli smluvní pokutu ve výši 2 % z ceny díla bez DPH za každý započatý den prodlení při nedodržení termínu zahájení realizace díla dle čl. II. odst. 2.

3. Zhotovitel je povinen uhradit objednateli smluvní pokutu ve výši 0,1 % z ceny díla bez DPH za každý započatý den prodlení za prodlení s odstraněním vad a nedodělků v termínech dle čl. VII. odst. 4 nebo v předávacím protokole.
4. Zhotovitel je oprávněn uložit objednateli úrok z prodlení ve výši 0,05 % z fakturované částky za každý den prodlení ode dne splatnosti řádně vystavené faktury.

VII.

Záruční doba a odpovědnost za vady

1. Zhotovitel odpovídá za to, že předmět této smlouvy bude zhotoven podle předané zadávací dokumentace a budou dodrženy podmínky stanovené touto smlouvou a v záruční době bude mít vlastnosti obvyklé či v této smlouvě dohodnuté.
2. Záruční doba je stanovena na **60 měsíců** na jakost díla. Záruční doba začíná běžet dnem předání a převzetí díla objednatelem. Záruční doba na materiál je stanovena výrobcem.
3. Zhotovitel odpovídá za vady díla dle příslušných ustanovení občanského zákoníku.
4. Lhůtu pro odstranění reklamovaných vad označených objednatelem jako havárie sjednají obě smluvní strany podle povahy a rozsahu reklamované vady. Nedojde-li mezi oběma stranami k dohodě o termínu odstranění reklamované vady (havárie) platí, že havárie musí být odstraněna nejpozději do 48 hodin od okamžiku uplatnění reklamace (oznámení) Objednatelem. Objednatel si v případě havárií vyhrazuje možnost požadovat jako právo z vadného plnění přiměřenou slevu z ceny díla, nikoliv odstranění vady opravou. Pokud se objednatel rozhodne uplatnit v těchto případech slevu místo odstranění vady, pak toto sdělí zhotoviteli nejpozději při oznámení této vady.
5. Zhotovitel je povinen odstranit vady a nedodělky z přejímacího řízení do 2 dnů od jejich nahlášení.

VIII.

Odstoupení od smlouvy

1. Smluvní strany se dohodly, že za podstatné porušení smluvních povinností dle této smlouvy, které může být důvodem k odstoupení od smlouvy, bude považováno ze strany objednatele:
 - zhotovitel je v prodlení s konečným termínem předání dokončeného díla více než 7 kalendářních dnů.
 - zhotovitel nezahájí realizaci díla dle čl. II. odst. 2 této smlouvy ani po poskytnutí dodatečné lhůty 48 hod.
 - zhotovitel neprovede dílo v kvalitě dle zadávací dokumentace, platných právních předpisů a technických norem.
 - zhotovitel bez vážných důvodů přerušil práce na díle na dobu delší 7 kalendářních dní
 - zhotovitel poruší některou povinnost uvedenou v čl. IX. odst. 5 a 6 této smlouvy.

IX.

Ostatní ujednání

1. Zhotovitel prohlašuje, že má oprávnění vykonávat živnost v rozsahu předmětu této smlouvy.
2. Zhotovitel je povinen před zahájením provádění Díla uzavřít pojistnou smlouvu, jejímž předmětem bude pojištění odpovědnosti za škodu na zdraví i na majetku způsobenou Zhotovitelem Objednateli a třetím osobám (dále jen „**Pojištění odpovědnosti**“). Zhotovitel je povinen zajistit, aby se Pojištění odpovědnosti vztahovalo na odpovědnost Zhotovitele za škody případně vzniklé dle této Smlouvy. Celková částka pojistného krytí na základě Pojištění odpovědnosti bude dosahovat alespoň výše Ceny díla (vč. DPH). Zhotovitel je povinen udržovat Pojištění odpovědnosti nejméně ve shora

uvedeném rozsahu po celou dobu trvání této Smlouvy. Pojistná smlouva nesmí obsahovat ustanovení vylučující odpovědnost plnění pojišťovny (tzv. výluky z pojištění) s výjimkou výluk odpovídajících výlukám standardně uplatňovaným ve vztahu k obdobnému předmětu pojištění na trhu poskytování pojistných služeb v České republice.

3. Zhotovitel bude při plnění předmětu smlouvy postupovat s odbornou péčí. Zavazuje se dodržovat obecně závazné předpisy, technické normy a podmínky této smlouvy.
4. Výkonem technického dozoru objednatele (dále též TDO) pověřil objednatel: [REDACTED]
tel: [REDACTED] e-mail: [REDACTED]

Rozsah oprávnění výkonu TDO vyplývá z této smlouvy.

TDO je oprávněn zejména:

- zastupovat objednatele ve věcech technických při jednáních se zhotovitelem a stavebním úřadem
- na vyzvání učiněné zhotovitelem nejméně 3 dny předem přebírat práce a dodávky, které budou v dalším postupu realizace díla zakryty
- provádět kontrolu kvality díla
- provádět kontrolu odstraňování vad a nedodělků, včetně potvrzení jejich odstranění
- vydat souhlasné stanovisko k protokolu o předání a převzetí dokončeného díla
- kontrolovat a stvrzovat zápisem do stavebního deníku dodržování harmonogramu stavby (příloha č. 2 této smlouvy)
- kontrolovat a stvrzovat soupisy provedených prací zhotovitele a přebírat jeho faktury
- potvrdit protokol o předání a převzetí staveniště

TDO není oprávněn zastupovat objednatele ve věcech smluvních.

5. Veškerý používaný stavební materiál nesmí porušovat ustanovení zákona č. 258/2000 Sb., o ochraně veřejného zdraví a o změně některých souvisejících zákonů, ve znění pozdějších předpisů a ustanovení dalších obecně závazných legislativních předpisů, které oblast ochrany zdraví v aktuálním čase upravují. Zadavatel preferuje použití stavebních materiálů s certifikací „Ekologicky šetrný výrobek“ nebo jinou rovnocennou certifikací.
6. Zhotovitel se zavazuje po celou dobu trvání této smlouvy zajistit dodržování veškerých právních předpisů, zejména pak pracovněprávních (odměňování, pracovní doba, doba odpočinku mezi směnami, placené přesčasy), dále předpisů týkajících se oblasti zaměstnanosti a bezpečnosti a ochrany zdraví při práci, tj. zejména zákona č. 435/2004 Sb., o zaměstnanosti, ve znění pozdějších předpisů, a zákona č. 262/2006 Sb., zákoník práce, ve znění pozdějších předpisů, a to vůči všem osobám, které se na plnění zakázky podílejí (a bez ohledu na to, zda budou činnosti prováděny zhotovitelem či jeho poddodavateli). Zhotovitel se také zavazuje zajistit, že všechny osoby, které se na plnění zakázky podílejí (a bez ohledu na to, zda budou činnosti prováděny zhotovitelem či jeho poddodavateli), jsou vedeny v příslušných registrech, jako například v registru pojištěnců ČSSZ, a mají příslušná povolení k pobytu v ČR.

Zhotovitel je povinen oznámit objednateli, že vůči němu či jeho poddodavateli bylo orgánem veřejné moci (zejména Státním úřadem inspekce práce či oblastními inspektoráty, Krajskou hygienickou stanicí apod.) zahájeno řízení pro porušení právních předpisů, jichž se dotýká ujednání tohoto článku smlouvy, a k němuž došlo při plnění zakázky nebo v souvislosti s ním, a to nejpozději do 10 dnů od doručení oznámení o zahájení řízení. Součástí oznámení zhotovitele bude též informace o datu doručení oznámení o zahájení řízení. Zhotovitel je povinen předat objednateli kopii pravomocného rozhodnutí, jímž se toto řízení končí, a to nejpozději do 10 dnů ode dne, kdy rozhodnutí nabude právní moci. Současně s kopií pravomocného rozhodnutí zhotovitel poskytne objednateli informaci o datu nabytí právní moci rozhodnutí. V případě, že zhotovitel (či jeho poddodavatel) bude v rámci těchto řízení pravomocně uznán vinným ze spáchání přestupku, správního deliktu či jiného obdobného protiprávního jednání, je zhotovitel povinen přijmout

nápravná opatření a o těchto, včetně jejich realizace, písemně informovat objednatele, a to v přiměřené lhůtě stanovené po dohodě s objednatelem.

X.
Závěrečná ustanovení

1. Smlouva nabývá platnosti dnem jejího podpisu oběma smluvními stranami.
2. Smlouva bude uveřejněna v Registru smluv. Uveřejnění zajistí objednatel.
3. Smlouva nabývá účinnosti dnem jejího zveřejnění v Registru smluv v souladu se zákonem č. 340/2015 Sb., o zvláštních podmínkách účinnosti některých smluv, uveřejňování těchto smluv a o registru smluv (zákon o registru smluv).
4. Smlouvu lze měnit a doplňovat po dohodě smluvních stran formou písemných dodatků k této smlouvě, podepsaných oběma stranami.
5. Otázky neupravené touto smlouvou se řídí ustanoveními občanského zákoníku a platného právního řádu.
6. Smlouva je vyhotovena a podepsána v elektronické podobě.
7. Účastníci smlouvu přečetli a s jejím obsahem souhlasí, což stvrzují svými podpisy.

V Praze dne

V Kladně dne

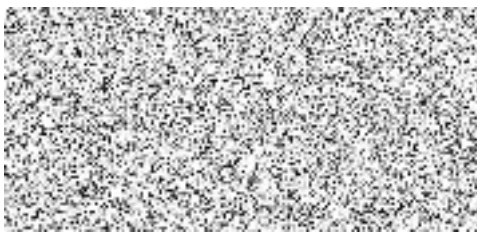

Ing. Dušan Kodrla
pověřený vedením odboru
majetkoprávního
ÚMČ Praha 10



Ing. Alois Maršner
jednatel
TZB Kladno s.r.o.

Příloha č. 1 Cenová nabídka zhotovitele

Ověřujeme, že byly splněny podmínky platnosti tohoto právního úkonu MČ P10

Usnesení Rady m. č. Praha 10 (RMČP10) č. 457 ze dne **7. 6. 2022**

Ověřovatel jméno a příjmení: 

REKAPITULACE STAVBY

Kód: z004012022

Stavba: **ZŠ Švehlova 2900/12 - výměna potrubí ZTI - rekapitulace**KSO: CC-CZ:
Místo: Datum: 16. 2. 2022Zadavatel: IČ:
DIČ:Uchazeč: IČ: 28428161
TZB Kladno s.r.o. DIČ: CZ 28428161Projektant: IČ: 17027331
 DIČ:Zpracovatel: IČ:
DIČ:

Poznámka:

Cena bez DPH **6 330 236,28**

	Sazba daně	Základ daně	Výše daně
DPH základní	21,00%	6 330 236,28	1 329 349,62
DPH snížená	15,00%	0,00	0,00

Cena s DPH **v CZK** **7 659 585,90****Projektant****Zpracovatel**

Datum a podpis: Razítko Datum a podpis: Razítko

Objednavatel**Uchazeč**

Datum a podpis: Razítko Datum a podpis: Razítko

REKAPITULACE OBJEKTŮ STAVBY A SOUPISŮ PRACÍ

Kód: z004012022

Stavba: **ZŠ Švehlova 2900/12 - výměna potrubí ZTI - rekapitulace**

Místo: Datum: 16. 2. 2022

Zadavatel: Projektant: 

Uchazeč: TZB Kladno s.r.o. Zpracovatel:

Kód	Popis	Cena bez DPH [CZK]	Cena s DPH [CZK]
Náklady z rozpočtů		6 330 236,28	7 659 585,90
z0040120 22	ZS Svehlova 2900/12 - výměna potrubí ZTI - rekapitulace	6 330 236,28	7 659 585,90

KRYCÍ LIST SOUPISU PRACÍ

Stavba:

ZŠ Švehlova 2900/12 - výměna potrubí ZTI - rekapitulace

KSO:

Místo:

CC-CZ:

Datum:

16. 2. 2022

Zadavatel:

IČ:

DIČ:

Uchazeč:

TZB Kladno s.r.o.

IČ:

28428161

DIČ:

CZ 28428161

Projektant:



IČ:

17027331

DIČ:

Zpracovatel:

IČ:

DIČ:

Poznámka:

Cena bez DPH

6 330 236,28

	Základ daně	Sazba daně	Výše daně
DPH základní	6 330 236,28	21,00%	1 329 349,62
DPH snížená	0,00	15,00%	0,00

Cena s DPH

v CZK

7 659 585,90

Projektant

Zpracovatel

Datum a podpis:

Razítko

Datum a podpis:

Razítko

Objednavatel

Uchazeč

Datum a podpis:

Razítko

Datum a podpis:

Razítko

SOUPIS PRACÍ

Stavba: **ZŠ Švehlova 2900/12 - výměna potrubí ZTI - rekapitulace**

Místo: Datum: 16. 2. 2022
Zadavatel: Projektant: 
Uchazeč: TZB Kladno s.r.o. Zpracovatel:

PČ	Typ	Kód	Popis	MJ	Množství	J.cena [CZK]	Cena celkem [CZK]
Náklady soupisu celkem							6 330 236,28
D	PSV		Práce a dodávky PSV				6 330 236,28
D	721		Zdravotechnika				6 330 236,28
1	K	721000000R01	ZŠ Švehlova 2900/12 - výměna potrubí ZTI - pavilon A	kus	1,000	3 191 334,43	3 191 334,43
2	K	721000000R02	ZŠ Švehlova 2900/12 - výměna potrubí ZTI - pavilon A	kus	1,000	3 138 901,85	3 138 901,85

REKAPITULACE STAVBY

Kód: z004012022
Stavba: ZŠ Švehlova 2900/12 - výměna potrubí ZTI - pavilon A

KSO:
Místo: Praha

CC-CZ:
Datum: 15. 2. 2022

Zadavatel:

IČ:
DIČ:

Uchazeč:
TZB Kladno

IČ: 28428161
DIČ: CZ28428161

Projektant:

IČ: 17027331
DIČ:

Zpracovatel:

IČ:
DIČ:

Poznámka:

Cena bez DPH				3 191 334,43
---------------------	--	--	--	---------------------

	Sazba daně	Základ daně		Výše daně
DPH základní	21,00%	3 191 334,43		670 180,23
snížená	15,00%	0,00		0,00

Cena s DPH	v	CZK		3 861 514,66
-------------------	----------	------------	--	---------------------

Projektant

Zpracovatel

Datum a podpis:

Razítko

Datum a podpis:

Razítko

Objednavatel

Uchazeč

Datum a podpis:

Razítko

Datum a podpis:

Razítko

REKAPITULACE OBJEKTŮ STAVBY A SOUPISŮ PRACÍ

Kód: z004012022

Stavba: ZŠ Švehlova 2900/12 - výměna potrubí ZTI - pavilon A

Místo: Praha

Datum:

15. 2. 2022

Zadavatel:

Projektant:

Uchazeč: TZB Kladno

Zpracovatel:



Kód	Popis	Cena bez DPH [CZK]	Cena s DPH [CZK]
Náklady z rozpočtů		3 191 334,43	3 861 514,66
z0040120 22	ZS Svehlova 2900/12 - výměna potrubí ZTI - pavilon A	3 191 334,43	3 861 514,66

KRYCÍ LIST SOUPISU PRACÍ

Stavba:

ZŠ Švehlova 2900/12 - výměna potrubí ZTI - pavilon A

KSO:

Místo: Praha

CC-CZ:

Datum: 15. 2. 2022

Zadavatel:

IČ:

DIČ:

Uchazeč:

TZB Kladno s.r.o.

IČ:

28428161

DIČ:

CZ28428161

Projektant:



IČ:

17027331

DIČ:

Zpracovatel:

IČ:

DIČ:

Poznámka:

Cena bez DPH

3 191 334,43

	Základ daně	Sazba daně	Výše daně
DPH základní	3 191 334,43	21,00%	670 180,23
DPH snížená	0,00	15,00%	0,00

Cena s DPH

v CZK

3 861 514,66

Projektant

Zpracovatel

Datum a podpis:

Razítko

Datum a podpis:

Razítko

Objednavatel

Uchazeč

Datum a podpis:

Razítko

Datum a podpis:

Razítko

SOUPIS PRACÍ

Stavba:

ZŠ Švehlova 2900/12 - výměna potrubí ZTI - pavilon A

Místo: Praha

Datum: 15. 2. 2022

Zadavatel:

Projektant:



Uchazeč: TZB Kladno s.r.o.

Zpracovatel:

PČ	Typ	Kód	Popis	MJ	Množství	J.cena [CZK]	Cena celkem [CZK]
----	-----	-----	-------	----	----------	--------------	-------------------

Náklady soupisu celkem

3 191 334,43

D		HSV	Práce a dodávky HSV				1 250 680,40
D		3	Svislé a kompletní konstrukce				328 269,26
1	K	310237241	Zazdívka otvorů pl do 0,25 m2 ve zdivu nadzákladovém cihlami pálenými tl do 300 mm	kus	31,000	641,83	19 896,74
2	K	310237261	Zazdívka otvorů pl do 0,25 m2 ve zdivu nadzákladovém cihlami pálenými tl do 600 mm	kus	10,000	1 208,69	12 086,93
3	K	319201321	Vyrovnání nerovného povrchu zdiva tl do 30 mm maltou	m2	234,440	297,56	69 760,55
4	K	319201321R01	Vyrovnání nerovného povrchu zdiva tl do 30 mm maltou - po odsekání obkladu	m2	234,440	297,56	69 760,55
5	K	342272245	Příčka z pórabetonových hladkých tvárnic na tenkovrstvou maltu tl 150 mm	m2	4,000	1 207,38	4 829,51
6	K	342291111	Ukotvení příček montážní polyuretanovou pěnou tl příčky do 100 mm	m	2,000	99,69	199,39
7	K	342291121	Ukotvení příček k cihelným konstrukcím kotvami tl příčky do 100 mm	m	8,000	172,29	1 378,36
8	K	346244357	Obezdvíka koupelňových van ploch zaoblených tl 75 mm z pórabetonových příčkovek hladkých Ytong	m2	2,000	1 274,45	2 548,91
9	K	346244361	Zazdívka o tl 65 mm rýh pro vodovodní potrubí	m2	7,050	756,26	5 331,60
10	K	346244371	Zazdívka o tl 140 mm rýh pro kanalizační potrubí	m2	23,800	1 183,70	28 172,15
11	K	346244371R01	Zazdívka o tl 140 mm rýh pro stoupací potrubí	m2	53,700	1 183,70	63 564,88
12	K	346272111	Přizdívky ochranné tl 50 mm z přesných příčkovek hmotnosti 500 kg/m3	m2	68,040	745,73	50 739,69
D		4	Vodorovné konstrukce				54 275,40
13	K	411386621	Zabetonování prostupů v instalačních šachtách ze suchých směsí pl do 0,25 m2 ve stropech	kus	43,000	952,20	40 944,60
14	K	411386621R02	Zabetonování stropního otvoru směsí pl do 0,5 m2 - podlaha 1.NP	kus	7,000	1 904,40	13 330,80
D		6	Úpravy povrchů, podlahy a osazování výplní				251 241,47
15	K	611131101	Cementový postřík vnitřních stropů nanášený celoplošně ručně	m2	43,500	132,84	5 778,45
16	K	611135001	Vyrovnání podkladu vnitřních stropů maltou vápenocementovou tl do 10 mm	m2	43,500	436,66	18 994,50
17	K	611321141	Vápenocementová omítka štuková dvouvrstvá vnitřních stropů rovných nanášená ručně	m2	43,500	490,58	21 340,20
18	K	612131101	Cementový postřík vnitřních stěn nanášený celoplošně ručně	m2	234,440	113,37	26 579,05
19	K	612135101	Hrubá výplň rýh ve stěnách maltou jakékoli šířky rýhy	m2	84,550	591,85	50 041,07
20	K	612142001	Potažení vnitřních stěn sklovláknitým pleťvem vtačeným do tenkovrstvé hmoty	m2	68,040	327,49	22 282,51
21	K	612315203	Vápenná hrubá omítka malých ploch do 1,0 m2 na stěnách	kus	10,000	764,15	7 641,46
22	K	612315212	Vápenná hladká omítka malých ploch do 0,25 m2 na stěnách	kus	10,000	356,43	3 564,26
23	K	612315222	Vápenná štuková omítka malých ploch do 0,25 m2 na stěnách	kus	10,000	409,04	4 090,35
24	K	612321141	Vápenocementová omítka štuková dvouvrstvá vnitřních stěn nanášená ručně	m2	84,550	423,50	35 807,17
25	K	612325225	Vápenocementová štuková omítka malých ploch do 4,0 m2 na stěnách	kus	6,000	2 564,69	15 388,15
26	K	619991001	Zakrytí podlah fólií přilepenou lepící páskou	m2	310,000	28,15	8 725,21
27	K	619991011	Obalení konstrukcí a prvků fólií přilepenou lepící páskou	m2	411,000	56,55	23 243,99
28	K	622143003	Montáž omítkových plastových nebo pozinkovaných rohových profilů s tkaninou	m	72,000	61,82	4 450,73
29	M	590514820	lišta rohová Al, 10/15 cm	m	72,000	46,03	3 314,37
D		9	Ostatní konstrukce a práce-bourání				230 500,94
30	K	943311811	Demontáž lešení prostorového lehkého zatížení do 200 kg/m2 v do 10 m	m3	66,000	45,38	2 994,77
31	K	949101111	Lešení pomocné pro objekty pozemních staveb s lešeňovou podlahou v do 1,9 m zatížení do 150 kg/m2	m2	66,000	81,02	5 347,18
32	K	952901111	Vyčištění budov bytové a občanské výstavby při výšce podlaží do 4 m	m2	865,000	47,61	41 182,65
33	K	952902221	Čištění budov zametením chodeb a schodišť	m2	180,000	7,72	1 389,67

PČ	Typ	Kód	Popis	MJ	Množství	J.cena [CZK]	Cena celkem [CZK]
34	K	968082017	Vybourání oken včetně křidel plochy přes 2 do 4 m2	m2	4,000	328,81	1 315,23
35	K	969011121	Vybourání vodovodního vedení DN do 52	m	586,000	47,61	27 899,46
36	K	969021111	Vybourání kanalizačního potrubí DN do 100	m	133,000	142,83	18 996,39
37	K	969021121	Vybourání kanalizačního potrubí DN do 200	m	70,000	178,54	12 497,63
38	K	971033441	Vybourání otvorů ve zdivu cihelném pl do 0,25 m2 na MVC nebo MV tl do 300 mm	kus	31,000	411,67	12 761,64
39	K	971033461	Vybourání otvorů ve zdivu cihelném pl do 0,25 m2 na MVC nebo MV tl do 600 mm	kus	10,000	1 024,56	10 245,61
40	K	972055341	Vybourání otvorů ve stropích z ŽB prefabrikátů pl do 0,25 m2 tl přes 120 mm	kus	50,000	297,24	14 862,06
41	K	974031144	Vysekání rýh ve zdivu cihelném hl do 70 mm š do 150 mm	m	47,000	119,03	5 594,18
42	K	974031165	Vysekání rýh ve zdivu cihelném hl do 150 mm š do 200 mm	m	209,000	178,54	37 314,34
43	K	978011191	Otlučení vnitřních omítek stropů o rozsahu do 100 %	m2	43,500	167,03	7 265,97
44	K	978013191	Otlučení vnitřních omítek stěn stěn o rozsahu do 100 %	m2	234,440	131,52	30 834,16
D 997			Přesun sutě				321 955,45
45	K	997013215	Vnitrostaveništní doprava suti a vybouraných hmot pro budovy v do 18 m ručně	t	68,985	1 785,38	123 164,09
46	K	997013501	Odvoz suti na skládku a vybouraných hmot nebo meziskládku do 30 km se složením	t	68,985	869,36	59 973,11
47	K	997013831	Poplatek za uložení stavebního směsného odpadu na skládce (skládkovné)	t	68,985	2 012,30	138 818,25
D 998			Přesun hmot				64 437,88
48	K	998018002	Přesun hmot ruční pro budovy v do 12 m	t	57,289	1 124,79	64 437,88
D PSV			Práce a dodávky PSV				1 829 069,41
D 711			Izolace proti vodě, vlhkosti a plynům				3 414,33
49	K	711113111	Izolace proti vlhkosti na vodorovné ploše za studena emulzí	m2	5,000	274,88	1 374,41
50	K	711113121	Izolace proti vlhkosti na svislé ploše za studena emulzí	m2	6,600	309,08	2 039,92
D 713			Izolace tepelné				17 299,10
51	K	713463312	Montáž izolace tepelné potrubí potrubními pouzdry s Al fólií s přesahem Al páskou 1x D do 100 mm	m	47,000	96,41	4 531,28
52	M	63154602	pouzdro izolační potrubní s jednostrannou Al fólií max. 250/100 °C 35/50 mm	m	16,000	182,11	2 913,73
53	M	63154601	pouzdro izolační potrubní s jednostrannou Al fólií max. 250/100 °C 28/50 mm	m	28,000	164,25	4 599,13
54	M	63154600	pouzdro izolační potrubní s jednostrannou Al fólií max. 250/100 °C 22/50 mm	m	3,000	163,06	489,19
55	K	713463317	Montáž izolace tepelné ohybů potrubními pouzdry s Al fólií s přesahem Al páskou 1x D do 150 mm	kus	22,000	96,41	2 121,03
56	M	63154532	pouzdro izolační potrubní z minerální vlny s Al fólií max. 250/100°C 35/30mm	kus	22,000	120,22	2 644,74
D 721			Zdravotechnika - vnitřní kanalizace				331 037,21
57	K	721100906	Přetěsnění potrubí hrdlového do DN 200	kus	1,000	880,79	880,79
58	K	721140802	Demontáž potrubí litinové do DN 100	m	112,000	144,62	16 196,92
59	K	721140806	Demontáž potrubí litinové do DN 200	m	78,000	289,23	22 560,00
60	K	721140913	Potrubí litinové propojení potrubí DN 75	kus	7,000	510,62	3 574,32
61	K	721140916	Potrubí litinové propojení potrubí DN 125	kus	3,000	735,57	2 206,72
62	K	721140917	Potrubí litinové propojení potrubí DN 150	kus	1,000	1 290,23	1 290,23
63	K	721140923	Potrubí litinové odpadní kráčení trub DN 70	kus	7,000	160,68	1 124,79
64	K	721140926	Potrubí litinové odpadní kráčení trub DN 125	kus	3,000	241,03	723,08
65	K	721140927	Potrubí litinové odpadní kráčení trub DN 150	kus	1,000	321,37	321,37
66	K	721171803	Demontáž potrubí z PVC do D 75	m	51,000	96,41	4 916,92
67	K	721173401	Potrubí kanalizační z PVC SN 4 svodné DN 110	m	27,000	677,44	18 290,95
68	K	721173402	Potrubí kanalizační z PVC SN 4 svodné DN 125	m	14,000	796,67	11 153,38
69	K	721173403	Potrubí kanalizační z PVC SN 4 svodné DN 160	m	26,000	1 097,15	28 525,86
70	K	721174042	Potrubí kanalizační z PP přípojovací DN 40	m	31,000	369,25	11 446,79
71	K	721174043	Potrubí kanalizační z PP přípojovací DN 50	m	20,000	459,02	9 180,40
72	K	721174044	Potrubí kanalizační z PP přípojovací DN 75	m	3,000	550,18	1 650,54
73	K	721174045	Potrubí kanalizační z PP přípojovací DN 100	m	1,000	854,52	854,52
74	K	721175111	Potrubí kanalizační z PP odpadní vysoce odhlučňené třívrstvé DN 75	m	76,000	935,82	71 122,48
75	M	MLT.I0000R03	izolace potrubí protihluková 70x5 Sonik	m	76,000	101,77	7 734,24
76	K	721175112	Potrubí kanalizační z PP odpadní vysoce odhlučňené třívrstvé DN 110	m	5,000	1 267,15	6 335,76
77	M	MLT.I0000R02	izolace potrubí protihluková 110x5 Sonik	m	5,000	132,12	660,59
78	K	721175113	Potrubí kanalizační z PP odpadní vysoce odhlučňené třívrstvé DN 125	m	38,000	2 095,96	79 646,44
79	M	MLT.I0000R01	izolace potrubí protihluková 125x5 Sonik	m	38,000	135,69	5 156,16
80	K	721194104	Vyvedení a upevnění odpadních výpustek DN 40	kus	24,000	65,46	1 571,13

PČ	Typ	Kód	Popis	MJ	Množství	J.cena [CZK]	Cena celkem [CZK]
81	K	721194105	Vyvedení a upevnění odpadních výpustek DN 50	kus	8,000	65,46	523,71
82	K	721194109	Vyvedení a upevnění odpadních výpustek DN 100	kus	1,000	104,15	104,15
83	K	721226521.HLE	Zápachová uzávěrka HL 410 nástěnná pro pračku a myčku DN 40	kus	2,000	816,51	1 633,02
84	K	721259105	Montáž tvarovky do DN 100	kus	7,000	80,34	562,39
85	M	28615651	čistící kus kanalizační PP DN 110	kus	7,000	78,56	549,90
86	K	721259106	Montáž tvarovky DN 125	kus	3,000	80,34	241,03
87	M	28611618	čistící kus kanalizace plastové KG DN 125 se 4 šrouby	kus	3,000	704,63	2 113,88
88	K	721259108	Montáž tvarovky do DN 200	kus	2,000	80,34	160,68
89	M	28611620	čistící kus kanalizace plastové KG DN 160 se 4 šrouby	kus	2,000	785,57	1 571,13
90	K	721290111	Zkouška těsnosti potrubí kanalizace vodou do DN 125	m	215,000	16,07	3 454,70
91	K	721290112	Zkouška těsnosti potrubí kanalizace vodou do DN 200	m	26,000	16,07	417,78
92	K	721300922	Pročištění svodů ležatých do DN 300	m	20,000	404,69	8 093,70
93	K	721300922R01	Prohlídka kamerou svodů ležatých do DN 300	m	20,000	214,25	4 284,90
94	K	998721103	Přesun hmot tonážní pro vnitřní kanalizace v objektech v do 24 m	t	0,848	119,03	100,93
95	K	998721181	Příplatek k přesunu hmot tonážní 721 prováděný bez použití mechanizace	t	0,848	119,03	100,93
D 722			Zdravotnicka - vnitřní vodovod				400 361,10
96	K	722110811	Demontáž potrubí litinové přírubové do DN 80	m	2,000	144,62	289,23
97	K	722110912	Potrubí litinové přetěsnění přírubového spoje do DN 80	kus	1,000	880,79	880,79
98	K	722111914	Oprava příruba kruhová litinová závitová DN 80	kus	1,000	2 106,74	2 106,74
99	K	722130803	Demontáž potrubí ocelové pozinkované závitové do DN 50	m	378,000	48,21	18 221,54
100	K	722131933	Potrubí propojení potrubí DN 25	kus	1,000	923,63	923,63
101	K	722131934	Potrubí propojení potrubí DN 32	kus	1,000	1 202,15	1 202,15
102	K	722131936	Potrubí propojení potrubí DN 50	kus	2,000	1 630,64	3 261,29
103	K	722131938	Potrubí provizorní propojení přívodního potrubí	kus	2,000	11 093,13	22 186,26
104	K	722131943	Potrubí závitové propojení potrubí svěrná spojka G 3/4	kus	2,000	599,89	1 199,77
105	K	722131944	Potrubí pozinkované závitové propojení potrubí svěrná spojka PN 16 DN 32 / G 1	kus	8,000	697,49	5 579,89
106	K	722131945	Potrubí pozinkované závitové propojení potrubí svěrná spojka PN 16 G 5/4	kus	4,000	952,80	3 811,18
107	K	722140117.VGA.001	Potrubí vodovodní ocelové z ušlechtilé oceli spojované lisováním Sanpress Inox D 54x2 mm	m	30,000	1 742,35	52 270,42
108	K	722170804	Demontáž rozvodů vody z plastů do D 50	m	178,000	71,24	12 680,09
109	K	722174022	Potrubí vodovodní plastové PPRCT svar polyfuze PN 20 D 20 mm	m	346,000	163,68	56 634,38
110	K	722174023	Potrubí vodovodní plastové PPRCT svar polyfuze PN 20 D 25 mm	m	170,000	227,85	38 734,42
111	K	722174024	Potrubí vodovodní plastové PPRCT svar polyfuze PN 20 D 32 mm	m	40,000	305,19	12 207,68
112	K	722174072	Potrubí vodovodní plastové kompenzační smyčka PPR svar polyfuze PN 20 D 20x3,4 mm	kus	2,000	36,90	73,80
113	K	722174073	Potrubí vodovodní plastové kompenzační smyčka PPR svar polyfuze PN 20 D 25x4,2 mm	kus	1,000	48,80	48,80
114	K	722174074	Potrubí vodovodní plastové kompenzační smyčka PPR svar polyfuze PN 20 D 32x5,4 mm	kus	1,000	79,75	79,75
115	K	722181126	Objímka do DN 50 mm	kus	278,000	14,28	3 970,67
116	K	722181211	Tepelně izolační trubice z PE tl do 6 mm DN do 22 mm - přípojovací	m	94,000	44,04	4 139,69
117	K	722181232	Tepelně izolační trubice z PE tl do 13 mm DN do 45 mm - SV ležaté a stoupací potrubí	m	154,000	82,72	12 739,25
118	K	722181241	Tepelně izolační trubice z PE tl do 20 mm DN do 22 mm - TV stoupací	m	150,000	69,03	10 355,18
119	K	722181242	Tepelně izolační trubice z PE tl do 20 mm DN do 42 mm - TV stoupací	m	38,000	127,95	4 862,17
120	K	722181251	Ochrana vodovodního potrubí přilepenými termoizolačními trubicemi z PE tl do 25 mm DN do 22 mm - TV ležaté	m	40,000	141,04	5 641,79
121	K	722181252	Ochrana vodovodního potrubí přilepenými termoizolačními trubicemi z PE tl do 25 mm DN do 45 mm - TV ležaté	m	80,000	169,61	13 568,85
122	K	722182011	Podpurný žlab pro potrubí D 20	m	44,000	51,78	2 278,14
123	K	722182012	Podpurný žlab pro potrubí D 25	m	94,000	57,73	5 426,35
124	K	722182013	Podpurný žlab pro potrubí D 32	m	40,000	68,44	2 737,58
125	K	722190401	Vyvedení a upevnění výpustku do DN 25	kus	63,000	133,90	8 435,90
126	K	722190901	Uzavření nebo otevření vodovodního potrubí při opravách	kus	8,000	32,14	257,09
127	K	722220152	Nástěnka závitová plastová PPR PN 20 DN 20 x G 1/2	kus	3,000	121,41	364,22
128	K	722220161	Nástěnný komplet plastový PPR PN 20 DN 20 x G 1/2	kus	30,000	228,53	6 855,84
129	K	722220231	Přechodka dGK PPR PN 20 D 20 x G 1/2 s kovovým vnitřním závitem	kus	77,000	116,64	8 981,63
130	K	722220232	Přechodka dGK PPR PN 20 D 25 x G 3/4 s kovovým vnitřním závitem	kus	28,000	142,83	3 999,24

PČ	Typ	Kód	Popis	MJ	Množství	J.cena [CZK]	Cena celkem [CZK]
131	K	722220233	Přechodka dGK PPR PN 20 D 32 x G 1 s kovovým vnitřním závitem	kus	2,000	194,01	388,02
132	K	722220236	Přechodka dGK PPR PN 20 D 63 x G 2 s kovovým vnitřním závitem	kus	2,000	720,10	1 440,20
133	K	722220862	Demontáž armatur zavítovcy se dvěma závity G 1/2	kus	30,000	56,24	1 687,18
134	K	722224115	Kohout plnicí nebo vypouštěcí G 1/2 PN 10 s jedním závitem	kus	27,000	298,75	8 066,32
135	K	722231072	Ventil závitový zpětný R 60 G 1/2	kus	14,000	302,32	4 232,53
136	K	722232122	Kohout kulový přímý G 1/2 PN 42 do 185°C plnopřítokový s koulí vnitřní závit	kus	25,000	326,13	8 153,21
137	K	722232123	Kohout kulový přímý G 3/4 PN 42 do 185°C plnopřítokový s koulí vnitřní závit	kus	14,000	461,82	6 465,44
138	K	722232124	Kohout kulový přímý G 1 PN 42 do 185°C plnopřítokový s koulí vnitřní závit	kus	1,000	690,35	690,35
139	K	722232127	Kohout kulový přímý G 2 PN 42 do 185°C plnopřítokový vnitřní závit	kus	1,000	2 236,48	2 236,48
140	K	722239101	Montáž armatur vodovodních se dvěma závity G 1/2	kus	7,000	171,40	1 199,77
141	M	4221000R01	směšovací armatura termostatická DN 15 integrované zpětné klapky, 43 l/min	kus	7,000	2 631,64	18 421,50
142	K	722263205	Vodoměr závitový jednovrtkový suchoběžný do 100°C G 1/2 x 80 mm Qn 1,5 m3/h horizontální	kus	2,000	746,29	1 492,57
143	K	722290226	Zkouška těsnosti vodovodního potrubí závitového do DN 50	m	586,000	16,07	9 416,07
144	K	722290234	Proplach vodovodního potrubí do DN 80	m	586,000	14,28	8 369,84
145	K	998722103	Přesun hmot tonážní tonážní pro vnitřní vodovod v objektech v do 24 m	t	4,605	119,03	548,11
146	K	998722181	Příplatek k přesunu hmot tonážní 722 prováděný bez použití mechanizace	t	4,605	119,03	548,11

D 723 Zdravotnicka - vnitřní plynovod 18 891,92

147	K	723120804	Demontáž potrubí ocelové závitové svarované do DN 50	m	14,000	56,24	787,35
148	K	723120805	Demontáž potrubí ocelové závitové svarované do DN 50	m	40,000	75,52	3 020,85
149	K	723150366	Chránička D 44,5x2,6 mm	m	2,000	583,22	1 166,45
150	K	723181002	Potrubí měděné měkké spojované lisováním DN 15 ZTI	m	2,000	497,69	995,38
151	K	723181003	Potrubí měděné měkké spojované lisováním DN 20 ZTI	m	11,000	603,53	6 638,81
152	K	723190105	Přípojka plynovodní nerezová hadice G1/2 F x G1/2 F délky 100 cm spojovaná na závit	kus	1,000	1 161,68	1 161,68
153	K	723190251	Výpusky plynovodní vedení a upevnění DN 15	kus	1,000	139,85	139,85
154	K	723190901	Uzavření, otevření plynovodního potrubí při opravě	kus	2,000	32,14	64,27
155	K	723190907	Odvzdušnění nebo napuštění plynovodního potrubí	m	13,000	16,07	208,89
156	K	723190909	Zkouška těsnosti potrubí plynovodního - spotřební rozvod	kus	1,000	1 285,47	1 285,47
157	K	723230152	Rohový uzávěr PN 4 G 1/2 s bajonetovým připojením a provozní pojistkou	kus	1,000	1 103,36	1 103,36
158	K	723230155	Flexibilní hadice na plyn PN 1 délky 1000 mm pro bajonetové uzávěry	kus	1,000	1 668,73	1 668,73
159	K	723260801	Demontáž plynoměrů PS 2 nebo PS 6 nebo PS 10	kus	1,000	160,68	160,68
160	K	723261912	Montáž plynoměrů PS-2, PS-6	kus	1,000	482,05	482,05
161	K	998723103	Přesun hmot tonážní pro vnitřní plynovod v objektech v do 24 m	t	0,034	119,03	4,05
162	K	998723181	Příplatek k přesunu hmot tonážní 723 prováděný bez použití mechanizace	t	0,034	119,03	4,05

D 725 Zdravotnicka - zařizovací předměty 177 906,55

163	K	725110811	Demontáž klozetů splachovací s nádrží	kus	1,000	321,37	321,37
164	K	725119122	Montáž klozetových mís kombi	kus	1,000	749,86	749,86
165	M	64234001	mísa keramická ke kombiklozetu bílá hluboké splachování odpad vodorovný 360x670x400mm	kus	1,000	3 496,95	3 496,95
166	M	55167381	sedátko klozetové duroplastové bílé s poklopem	kus	1,000	641,54	641,54
167	K	725210821	Demontáž umyvadel bez výtokových armatur	kus	24,000	214,25	5 141,88
168	K	725219102	Montáž umyvadla připevněného na šrouby do zdiva	kus	24,000	428,49	10 283,76
169	M	55167382	umyvadlo keramické závěsné bílé	kus	23,000	961,72	22 119,61
170	M	55167383	umyvadlo keramické závěsné polozápusné s otvorem bílé š 560mm	kus	1,000	3 070,85	3 070,85
171	M	55167384	kryt na sifon bílý	kus	23,000	1 027,19	23 625,27
172	K	725220842	Demontáž van ocelových volně stojících	kus	1,000	642,74	642,74
173	K	725229102	Montáž vany se zápachovou uzávěrkou ocelové	kus	1,000	1 285,47	1 285,47
174	M	55220502	vana plechová smaltovaná bílá 1600x700mm	kus	1,000	5 463,25	5 463,25
175	K	725319111	Montáž dřezu ostatních typů	kus	5,000	321,37	1 606,84
176	M	55231079	dřez nerez s odkládací ploškou vestavný matný 560x480 mm s velkým výtokovým otvorem 3 1/2"	kus	2,000	1 905,59	3 811,18
177	K	725320822	Demontáž dřez dvojité vestavený v kuchyňských sestavách bez výtokových armatur	kus	3,000	241,03	723,08
178	K	725610810	Demontáž sporáků plynových	kus	1,000	321,37	321,37
179	K	725610912	Zpětná montáž plynových sporáků s úpravou instalace	kus	1,000	2 832,80	2 832,80
180	K	725813111	Ventil rohový bez připojovací trubičky nebo flexi hadičky G 1/2 D+M	kus	59,000	198,77	11 727,53

PČ	Typ	Kód	Popis	MJ	Množství	J.cena [CZK]	Cena celkem [CZK]
181	M	55190001	flexi hadice onebona sanitární D 9x13mm PP 3/8 500mm	kus	1,000	209,48	209,48
182	K	725813112	Ventil rohový pračkový G 3/4	kus	2,000	365,41	730,81
183	K	725820802	Demontáž baterie	kus	30,000	160,68	4 820,51
184	K	725829111	Montáž baterie stojánkové dřezové G 1/2	kus	5,000	321,37	1 606,84
185	M	55143181	baterie dřezová páková stojánková do 1 otvoru s otáčivým ústím dl ramínka 265mm	kus	5,000	1 775,85	8 879,27
186	K	725829131	montáž baterie umyvadlové stojánkové G 1/2 ostatní typ	kus	24,000	321,37	7 712,82
187	M	551456860	baterie umyvadlová stojánková páková	kus	24,000	937,92	22 510,01
188	K	725839101	Montáž baterie vanové nástěnné G 1/2 ostatní typ	kus	1,000	482,05	482,05
189	M	55144922	baterie vanová páková s automatická přepínačem	kus	1,000	2 301,94	2 301,94
190	K	725860811	Demontáž uzávěrů zápachu jednoduchých	kus	28,000	80,34	2 249,57
191	K	725861311	Zápachové uzávěrky umyvadlové DN 40	kus	24,000	416,59	9 998,10
192	K	725862123	Zápachová uzávěrka pro dřezy a dvojřezy s přípojkou pro pračku nebo myčku DN 40/50 D+M	kus	5,000	826,03	4 130,17
193	K	725864311	Zápachová uzávěrka van DN 40/50 s kulovým kloubem na odtoku D+M	kus	1,000	702,25	702,25
194	K	725980123	Dvířka 30/30	kus	8,000	472,53	3 780,23
195	M	55347200	dvířka vanová nerezová 300x300mm	kus	8,000	1 221,20	9 769,57
196	K	998725103	Přesun hmot tonážní pro zařizovací předměty v objektech v do 24 m	t	0,662	119,03	78,79
197	K	998725181	Příplatek k přesunu hmot tonážní 725 prováděný bez použití mechanizace	t	0,662	119,03	78,79
D	727		Zdravotnicka - požární ochrana				31 192,88
198	K	727121133	Protipožární manžeta D 75 mm z jedné strany dělicí konstrukce požární odolnost EI 120	kus	13,000	1 446,15	18 800,00
199	K	727121141	Protipožární manžeta D 125 mm z jedné strany dělicí konstrukce požární odolnost EI 120	kus	4,000	3 098,22	12 392,88
D	731		Ústřední vytápění - kotelny				11 902,50
200	K	731191941	Napuštění kotle po opravě plocha kotle do 5 m2	kus	10,000	284,47	2 844,70
201	K	731191944	Napuštění kotle po opravě plocha kotle do 50 m2	kus	2,000	1 771,09	3 542,18
202	K	731391811	Vypuštění vody z kotle samospádem plocha kotle do 5 m2	kus	10,000	313,04	3 130,36
203	K	731391814	Vypuštění vody z kotle samospádem plocha kotle do 50 m2	kus	2,000	1 192,63	2 385,26
D	732		Ústřední vytápění - strojovny				1 130,74
204	K	732199100	Montáž orientačních štítků	kus	10,000	53,56	535,61
205	M	bez42110R01	štítek plastový - informační nápis	kus	10,000	59,51	595,13
D	733		Ústřední vytápění - rozvodné potrubí				30 322,34
206	K	733110803	Demontáž potrubí ocelového závitového do DN 15	m	2,000	43,38	86,77
207	K	733113113	Příplatek k porubí za zhotovení závitové přípojky DN 15	kus	2,000	499,91	999,81
208	K	733120815	Demontáž potrubí ocelového hladkého do D 38	m	47,000	70,70	3 322,94
209	K	733122204	Potrubí z uhlíkové oceli hladké spojované lisováním DN 20 22/1,5	m	3,000	364,43	1 093,29
210	K	733122204R01	Fitinky z uhlíkové oceli hladké spojované lisováním DN 20 22/1,5	kus	8,000	11,90	95,22
211	K	733122205	Potrubí z uhlíkové oceli hladké spojované lisováním DN 25 28/1,5	m	28,000	459,98	12 879,55
212	K	733122205R01	Fitinky z uhlíkové oceli hladké spojované lisováním DN 25 28/1,5	kus	24,000	23,81	571,32
213	K	733122206	Potrubí z uhlíkové oceli hladké spojované lisováním DN 32 35/1,5	m	16,000	558,11	8 929,73
214	K	733122206R01	Fitinky z uhlíkové oceli hladké spojované lisováním DN 32 35/1,5	kus	14,000	35,71	499,91
215	K	733190107	Zkouška těsnosti potrubí ocelové závitové do DN 40	m	10,000	16,07	160,68
216	K	733190217	Zkouška těsnosti potrubí ocelové hladké do D 51x2,6	m	47,000	16,07	755,21
217	K	733190801	Odřezání objímky dvojitě do DN 50	kus	10,000	32,14	321,37
218	K	733191816	Odřezání držáku potrubí třmenového do D 44,5 bez demontáže podpěr, konzol nebo výložníků	kus	4,000	32,14	128,55
219	K	733191823	Odřezání držáku potrubí třmenového do D 76 bez demontáže podpěr, konzol nebo výložníků	kus	4,000	48,21	192,82
220	K	733191828	Odřezání držáku potrubí třmenového do D 108 bez demontáže podpěr, konzol nebo výložníků	kus	4,000	64,27	257,09
221	K	998733103	Přesun hmot tonážní pro rozvody potrubí v objektech v do 24 m	t	0,118	119,03	14,04
222	K	998733181	Příplatek k přesunu hmot tonážní 733 prováděný bez použití mechanizace	t	0,118	119,03	14,04
D	734		Ústřední vytápění - armatury				30 852,23
223	K	734110803	Demontáž armatury závitové se dvěma závity do G 1	kus	22,000	32,14	707,01
224	K	734113113	Montáž armatury závitové s dvěma závity G do 3/4	kus	1,000	257,09	257,09
225	M	42210770R01	ventil s regulační přímý DN 15 termostatický (MTCV)	kus	1,000	2 739,96	2 739,96
226	K	734110803	Montáž armatury závitové s dvěma závity do G 1	kus	4,000	267,81	1 071,23
227	M	42210773R01	ventil regulační kuželkou přímý s ručním kolem DN 20	kus	4,000	3 101,79	12 407,17

PČ	Typ	Kód	Popis	MJ	Množství	J.cena [CZK]	Cena celkem [CZK]
228	K		Ventil závitový odvzdušňovací G 1/2 PN 14 do 120°C automaticky se zpětnou klapkou otopných těles	kus	1,000	339,22	339,22
229	K	734221413	Ventil závitový regulační přímý G 1/2 PN 10 do 120°C s nastavitelnou regulací	kus	1,000	611,79	611,79
230	K	734221686	Termostatická hlavice vosková PN 10 do 110°C otopných těles VK	kus	1,000	313,04	313,04
231	K	734261717	Šroubení regulační radiátorové přímé G 1/2 s vypouštěním	kus	1,000	347,55	347,55
232	K	734291123	Kohout plnicí a vypouštěcí G 1/2 PN 10 do 90°C závitový	kus	12,000	298,75	3 585,03
233	K	734292773	Kohout kulový přímý G 3/4 PN 42 do 185°C plnopřítokový s koulí vnitřní závit	kus	2,000	461,82	923,63
234	K	734292774	Kohout kulový přímý G 1 PN 42 do 185°C plnopřítokový s koulí DADO vnitřní závit	kus	8,000	690,35	5 522,76
235	K	734292775	Kohout kulový přímý G 1 1/4 PN 42 do 185°C plnopřítokový s koulí DADO vnitřní závit	kus	2,000	1 008,74	2 017,47
236	K	998734103	Přesun hmot tonážní pro armatury v objektech v do 24 m	t	0,039	119,03	4,64
237	K	998734181	Příplatek k přesunu hmot tonážní 734 prováděný bez použití mechanizace	t	0,039	119,03	4,64
D 735			Ústřední vytápění - otopná tělesa				3 488,74
238	K	735159210	Montáž otopných těles panelových dvouřadých délky do 1140 mm	kus	1,000	964,10	964,10
239	M	KRD.21060080500010	těleso otopné deskové KLASIK typ21 V 600 L 800mm	kus	1,000	2 278,14	2 278,14
240	K	735191905	Odvzdušnění otopných těles	kus	1,000	80,34	80,34
241	K	735191910	Napuštění vody do otopných těles	m2	4,000	40,17	160,68
242	K	998735103	Přesun hmot tonážní pro otopná tělesa v objektech v do 24 m	t	0,023	119,03	2,74
243	K	998735181	Příplatek k přesunu hmot tonážní 735 prováděný bez použití mechanizace	t	0,023	119,03	2,74
D 766			Konstrukce truhlářské				97 616,89
244	K	766662811	Demontáž truhlářských prahů dveří jednokřídlových	kus	2,000	60,76	121,53
245	K	766681812	Demontáž dveřních obložkových dřevěných zárubní plochy přes 2 m2 k opětovnému použití	m2	2,000	189,39	378,79
246	K	766811116	Montáž korpusu kuchyňských skříněk spodních na nožičky šířky do 1200 mm	kus	6,000	2 939,20	17 635,22
247	K	766811152	Montáž korpusu kuchyňských skříněk horních na stěnu šířky do 1200 mm	kus	6,000	2 902,38	17 414,26
248	K	766811213	Montáž kuchyňské pracovní desky bez výřezu délky do 4000 mm	kus	2,000	2 785,32	5 570,64
249	M	60722289R01	deska pracovní laminovaná tl 38mm	m2	3,000	8 548,97	25 646,91
250	K	766811223	Příplatek k montáži kuchyňské pracovní desky za usazení dřezu	kus	2,000	164,40	328,81
251	K	766811421	Montáž lišt plastových zaklapávacích na kuchyňských linkách	m	3,000	42,88	128,63
252	M	28411010	lišta plastová	m	3,075	176,24	541,94
253	K	766812840R01	Demontáž kuchyňských linek dřevěných nebo kovových délky 2,7 m	kus	3,000	3 288,07	9 864,20
254	K	766812840R02	Zpětná montáž kuchyňských linek dřevěných nebo kovových délky 2,7 m	kus	3,000	6 576,13	19 728,39
255	K	998766103	Přesun hmot tonážní pro konstrukce truhlářské v objektech v do 24 m	t	0,104	1 604,58	166,88
256	K	998766181	Příplatek k přesunu hmot tonážní 766 prováděný bez použití mechanizace	t	0,104	872,00	90,69
D 767			Konstrukce zámečnické				31 581,01
257	K	767991911	Opravy zámečnických konstrukcí ostatní - samostatné svařování	m	4,000	428,76	1 715,06
258	K	767991912	Opravy zámečnických konstrukcí ostatní - samostatné řezání plamenem	m	4,000	60,76	243,05
259	K	767995111	Montáž atypických zámečnických konstrukcí hmotnosti do 5 kg	kg	33,000	190,71	6 293,36
260	M	423928880	konzola lištová cca 41/41/2,5	kus	33,000	558,97	18 446,05
261	K	767995111	Montáž atypických zámečnických konstrukcí hmotnosti do 5 kg	kg	6,000	190,71	1 144,25
262	M	48455984R02	konzole závěsná C-nosník, konzoly, spojovací materiál-sestavy - pro 2 trubky do DN32	kus	6,000	587,91	3 527,44
263	K	998767103	Přesun hmot tonážní pro zámečnické konstrukce v objektech v do 24 m	t	0,073	2 064,91	150,74
264	K	998767181	Příplatek k přesunu hmot tonážní 767 prováděný bez použití mechanizace	t	0,073	836,48	61,06
D 771			Podlahy z dlaždic				11 639,61
265	K	771571810	Demontáž podlah z dlaždic keramických kladených do malty	m2	5,000	203,86	1 019,30
266	K	771574266	Montáž podlah keramických pro mechanické zatížení protiskluzných lepených flexibilním lepidlem do 25	m2	5,000	852,27	4 261,33
267	M	59761400	dlažba keramická slinutá protiskluzná do interiéru přes 45 do 50 ks/m2	m2	5,500	535,61	2 945,87

PČ	Typ	Kód	Popis	MJ	Množství	J.cena [CZK]	Cena celkem [CZK]
268	K	771591111	Podlahy penetrace podkladu	m2	5,000	73,92	369,58
269	K	771591191	Příplatek k podlahám za diagonální kladení dlažby	m2	5,000	76,94	384,70
270	K	771990112	Vyrovnání podkladu samonivelační stěrkou tl 4 mm pevnosti 30 Mpa	m2	5,000	476,11	2 380,56
271	K	998771103	Přesun hmot tonážní pro podlahy z dlaždic v objektech v do 24 m	t	0,175	904,88	158,35
272	K	998771181	Příplatek k přesunu hmot tonážní 771 prováděný bez použití mechanizace	t	0,175	685,23	119,92
D 776 Podlahy povlakové							236 915,91
273	K	776111115	Obroušení podkladu povlakových podlah před nánosem stěrky	m2	97,000	39,98	3 878,34
274	K	776111311	Vysátí podkladu povlakových podlah	m2	97,000	19,73	1 913,65
275	K	776121111	Vodou ředitelná penetrace savého podkladu povlakových podlah ředěná v poměru 1:3	m2	97,000	102,72	9 963,76
276	K	776141114	Vyrovnání podkladu povlakových podlah stěrkou pevnosti 20 MPa tl 10 mm	m2	97,000	641,83	62 257,55
277	K	776221211	Lepení čtverců z PVC standardním lepidlem	m2	97,000	303,82	29 470,27
278	M	28411013	PVC heterogenní protiskluzná, nášlapná vrstva 0,70mm, třída zátěže 34/43, otlak do 0,05mm, R11, hořlavost Bfl S1	m2	106,700	797,03	85 042,79
279	K	776411111	Montáž obvodových soklíků výšky do 80 mm	m	70,000	199,91	13 994,01
280	M	28411004	lišta soklová PVC samolepící 30x30mm	m	75,480	37,09	2 799,51
281	K	776421312	Montáž přechodových šroubovaných lišt (alt. PVC svar)	m	74,000	202,54	14 988,32
282	M	55343120	profil přechodový Al vrtaný 30mm stříbro	m	75,480	167,03	12 607,71
D 781 Dokončovací práce - obklady keramické							253 516,74
283	K	781411810	Demontáž obkladů z obkladaček pórovinových kladených do malty	m2	116,640	163,09	19 022,59
284	K	781441122	Montáž obkladů vnitřních z obkladaček hutných do 22 ks/m2 kladených do malty	m2	116,640	1 200,80	140 061,49
285	M	597610000	obkladačky keramické - koupelny (bílé i barevné) cca 25 x 33 x 0,7 cm l. j.	m2	128,304	535,61	68 721,23
286	K	781494211	Plastový profil vanový flexibilní lepidlo	m	3,000	280,14	840,43
287	K	781495111	Penetrace podkladu obkladů	m2	116,640	73,92	8 621,53
288	K	781495141	Průnik obkladem kruhový do DN 30 bez izolace	kus	92,000	83,52	7 683,55
289	K	998781103	Přesun hmot tonážní pro obklady keramické v objektech v do 24 m	t	5,387	904,88	4 874,57
290	K	998781181	Příplatek k přesunu hmot tonážní 781 prováděný bez použití mechanizace	t	5,387	685,23	3 691,35
D 783 Dokončovací práce - nátěry							30 389,97
291	K	783306801	Odstranění nátěru ze zámečnických konstrukcí obroušením	m2	5,000	122,84	614,21
292	K	783306809	Odstranění nátěru ze zámečnických konstrukcí okartáčováním	m2	5,000	209,12	1 045,60
293	K	783314101	Základní jednonásobný syntetický nátěr zámečnických konstrukcí	m2	5,000	159,14	795,71
294	K	783315101	Mezinátěr jednonásobný syntetický standardní zámečnických konstrukcí	m2	5,000	155,20	775,98
295	K	783317101	Krycí jednonásobný syntetický standardní nátěr zámečnických konstrukcí	m2	5,000	160,46	802,29
296	K	783601729	Bezoplachové odrezivění potrubí DN do 100 mm	m	6,000	12,32	73,94
297	K	783606869	Odstranění nátěrů z potrubí DN do 100 mm okartáčováním	m	6,000	34,99	209,91
298	K	783614561	Základní jednonásobný syntetický nátěr potrubí DN do 100 mm	m	6,000	45,51	273,04
299	K	783615571	Mezinátěr jednonásobný syntetický nátěr potrubí DN do 150 mm	m	6,000	76,81	460,86
300	K	783617621	Krycí jednonásobný syntetický nátěr potrubí DN do 100 mm	m	6,000	54,84	329,07
301	K	783801201	Obroušení omítek před provedením nátěru	m2	28,000	26,04	729,16
302	K	783801203	Okartáčování omítek před provedením nátěru	m2	28,000	85,23	2 386,35
303	K	783801401	Ometení omítek před provedením nátěru	m2	28,000	7,37	206,23
304	K	783801403	Oprášení omítek před provedením nátěru	m2	28,000	8,59	240,48
305	K	783801501	Omytí omítek před provedením nátěru	m2	28,000	66,29	1 856,05
306	K	783822207	Lokální vyrovnání omítky před provedením nátěru disperzní stěrkou tloušťky do 3 mm plochy do 1,0 m2	kus	10,000	209,12	2 091,21
307	K	783822213	Celoplošné vyrovnání omítky před provedením nátěru modifikovanou cementovou stěrkou tloušťky do 3 mm	m2	28,000	165,72	4 640,12
308	K	783823161	Penetrační akrylátový nátěr omítek stupně členitosti 3	m2	28,000	60,24	1 686,65
309	K	783826301	Elastický (trvale pružný) akrylátový nátěr omítek	m2	28,000	284,09	7 954,49
310	K	783827141	Krycí jednonásobný akrylátový nátěr omítek stupně členitosti 3	m2	28,000	114,95	3 218,62
D 784 Dokončovací práce - malby							109 609,64
311	K	784121001	Oškrabání malby v místnostech výšky do 3,80 m	m2	385,000	45,51	17 520,13
312	K	784161321	Lokální vyrovnání podkladu disperzní stěrkou plochy do 0,5 m2 v místnostech výšky do 3,80 m	kus	80,000	118,24	9 459,11

PČ	Typ	Kód	Popis	MJ	Množství	J.cena [CZK]	Cena celkem [CZK]
313	K	00000000000000000000	Vnitřní disperzní barva bez obsahu rozpoštědel, tř.otěru za mokra 3, otěruvzdorných v místnostech výšky do 3,80 m	m2	849,000	97,33	82 630,40
D HZS Hodinové zúčtovací sazby							42 288,26
314	K	HZS2122	Hodinová zúčtovací sazba truhlář odborný	hod	16,000	612,90	9 806,33
315	K	HZS2132	Hodinová zúčtovací sazba zamestnanec odborný - vytápění	hod	16,000	583,22	9 331,56
316	K	HZS2492	Hodinová zúčtovací sazba pomocný dělník PSV - vytápění	hod	10,000	378,50	3 785,00
317	K	HZS4212	Hodinová zúčtovací sazba revizní technik specialista	hod	10,000	712,96	7 129,60
318	K	HZS4232	Hodinová zúčtovací sazba technik odborný	hod	20,000	611,79	12 235,77
D VRN Vedlejší rozpočtové náklady							69 296,36
D VRN1 Průzkumné, geodetické a projektové práce							11 474,01
319	K	013254000	Dokumentace skutečného provedení stavby	kus	1,000	8 903,07	8 903,07
320	K	013274000	Pasportizace objektu před započítím prací	kus	1,000	2 570,94	2 570,94
D VRN3 Zařízení staveniště							26 780,63
321	K	034103000	Oplocení staveniště	kus	1,000	11 902,50	11 902,50
322	K	039203000	Úprava terénu po zrušení zařízení staveniště	kus	1,000	14 878,13	14 878,13
D VRN7 Provozní vlivy							17 853,75
323	K	071103000	Provoz investora - práce za provozu školy - náklady na oddělovací stěna a podobně	kus	1,000	17 853,75	17 853,75
D VRN9 Ostatní náklady							13 187,97
324	K	092103001	Náklady na zkušební provoz - vytápění	kus	1,000	1 285,47	1 285,47
325	K	094103000	Náklady na vyklizení a uvedení do původního stavu místností objektu	kus	1,000	11 902,50	11 902,50

REKAPITULACE STAVBY

Kód: z004012022
Stavba: ZŠ Švehlova 2900/12 - výměna potrubí ZTI - pavilon B

KSO:
Místo: Praha

CC-CZ:
Datum: 15. 2. 2022

Zadavatel:

IČ:
DIČ:

Uchazeč:
TZB Kladno s.r.o.

IČ: 28428161
DIČ: CZ 28428161

Projektant:



IČ: 17027331
DIČ:

Zpracovatel:

IČ:
DIČ:

Poznámka:

Cena bez DPH **3 138 901,85**

	Sazba daně	Základ daně	Výše daně
DPH základní	21,00%	3 138 901,85	659 169,39
DPH snížená	15,00%	0,00	0,00

Cena s DPH **3 798 071,24**
v CZK

Projektant

Zpracovatel

Datum a podpis:

Razítko

Datum a podpis:

Razítko

Objednavatel

Uchazeč

Datum a podpis:

Razítko

Datum a podpis:

Razítko

REKAPITULACE OBJEKTŮ STAVBY A SOUPISŮ PRACÍ

Kód: z004012022

Stavba: ZŠ Švehlova 2900/12 - výměna potrubí ZTI - pavilon B

Místo: Praha

Datum:

15. 2. 2022

Zadavatel:

Projektant:



Uchazeč: TZB Kladno s.r.o.

Zpracovatel:

Kód	Popis	Cena bez DPH [CZK]	Cena s DPH [CZK]
Náklady z rozpočtů		3 138 901,85	3 798 071,24
z0040120 22	ZS Svehlova 2900/12 - výměna potrubí ZTI - pavilon B	3 138 901,85	3 798 071,24

KRYCÍ LIST SOUPISU PRACÍ

Stavba:

ZŠ Švehlova 2900/12 - výměna potrubí ZTI - pavilon B

KSO:

Místo: Praha

CC-CZ:

Datum: 15. 2. 2022

Zadavatel:

IČ:

DIČ:

Uchazeč:

TZB Kladno s.r.o.

IČ:

28428161

DIČ:

CZ 28428161

Projektant:



IČ:

17027331

DIČ:

Zpracovatel:

IČ:

DIČ:

Poznámka:

Cena bez DPH

3 138 901,85

	Základ daně	Sazba daně	Výše daně
DPH základní	3 138 901,85	21,00%	659 169,39
DPH snížená	0,00	15,00%	0,00

Cena s DPH

v CZK

3 798 071,24

Projektant

Zpracovatel

Datum a podpis:

Razítko

Datum a podpis:

Razítko

Objednavatel

Uchazeč

Datum a podpis:

Razítko

Datum a podpis:

Razítko

SOUPIS PRACÍ

Stavba:

ZŠ Švehlova 2900/12 - výměna potrubí ZTI - pavilon B

Místo: Praha

Datum: 15. 2. 2022

Zadavatel:

Projektant:

Uchazeč: TZB Kladno s.r.o.

Zpracovatel:

PČ	Typ	Kód	Popis	MJ	Množství	J.cena [CZK]	Cena celkem [CZK]
----	-----	-----	-------	----	----------	--------------	-------------------

Náklady soupisu celkem

3 138 901,85

D		HSV	Práce a dodávky HSV				1 301 560,34
D		3	Svislé a kompletní konstrukce				294 595,48
1	K	310237241	Zazdívka otvorů pl do 0,25 m2 ve zdivu nadzákladovém cihlami pálenými tl do 300 mm	kus	4,000	641,83	2 567,32
2	K	310237261	Zazdívka otvorů pl do 0,25 m2 ve zdivu nadzákladovém cihlami pálenými tl do 600 mm	kus	10,000	1 208,69	12 086,93
3	K	319201321	Vyrovnání nerovného povrchu zdiva tl do 30 mm maltou	m2	94,525	297,56	28 127,10
4	K	319201321R01	Vyrovnání nerovného povrchu zdiva tl do 30 mm maltou - po odsekání obkladu	m2	106,720	297,56	31 755,87
5	K	346244361	Zazdívka o tl 65 mm rýh pro vodovodní potrubí	m2	5,625	756,26	4 253,93
6	K	346244371	Zazdívka o tl 140 mm rýh pro kanalizační potrubí	m2	10,400	1 183,70	12 310,52
7	K	346244371R01	Zazdívka o tl 140 mm rýh pro stoupací potrubí	m2	82,100	1 183,70	97 182,07
8	K	346272111	Přizdívky ochranné tl 50 mm z přesných příčkových hmotností 500 kg/m3	m2	142,560	745,73	106 311,74
D		4	Vodorovné konstrukce				99 981,00
9	K	411386621	Zabetonování prostupů v instalačních šachtách ze suchých směsí pl do 0,25 m2 ve stropech	kus	83,000	952,20	79 032,60
10	K	411386621R02	Zabetonování stropního otvoru směsí pl do 0,5 m2 - podlaha 1.NP	kus	11,000	1 904,40	20 948,40
D		6	Úpravy povrchů, podlahy a osazování výplní				330 506,81
11	K	611131101	Cementový postřík vnitřních stropů nanášený celoplošně ručně	m2	54,000	132,84	7 173,24
12	K	611135001	Vyrovnání podkladu vnitřních stropů maltou vápenocementovou tl do 10 mm	m2	54,000	436,66	23 579,38
13	K	611321141	Vápenocementová omítka štuková dvourstvá vnitřních stropů rovných nanášená ručně	m2	54,000	490,58	26 491,29
14	K	612131101	Cementový postřík vnitřních stěn nanášený celoplošně ručně	m2	201,245	113,37	22 815,65
15	K	612135101	Hrubá výplň rýh ve stěnách maltou jakékoli šířky rýhy	m2	98,125	591,85	58 075,46
16	K	612142001	Potažení vnitřních stěn sklovláknitým pletivem vtačeným do tenkovrstvé hmoty	m2	98,125	327,49	32 135,09
17	K	612315203	Vápenná hrubá omítka malých ploch do 1,0 m2 na stěnách	kus	8,000	764,15	6 113,17
18	K	612315205	Vápenná hrubá omítka malých ploch do 4,0 m2 na stěnách hydrant	kus	7,000	2 683,06	18 781,43
19	K	612315212	Vápenná hladká omítka malých ploch do 0,25 m2 na stěnách	kus	10,000	356,43	3 564,26
20	K	612321141	Vápenocementová omítka štuková dvourstvá vnitřních stěn nanášená ručně	m2	94,525	423,50	40 031,61
21	K	612325225	Vápenocementová štuková omítka malých ploch do 4,0 m2 na stěnách	kus	4,000	2 564,69	10 258,76
22	K	619991001	Zakrytí podlah fólií přilepenou lepící páskou	m2	730,000	28,15	20 546,46
23	K	619991011	Obalení konstrukcí a prvků fólií přilepenou lepící páskou	m2	843,000	56,55	47 675,64
24	K	622143003	Montáž omítkových plastových nebo pozinkovaných rohových profilů s tkaninou	m	123,000	61,82	7 603,32
25	M	590514820	lišta rohová Al , 10/15 cm	m	123,000	46,03	5 662,05
D		9	Ostatní konstrukce a práce, bourání				267 597,50
26	K	943311811	Demontáž lešení prostorového lehkého zatížení do 200 kg/m2 v do 10 m	m3	66,000	45,38	2 994,77
27	K	949101111	Lešení pomocné pro objekty pozemních staveb s lešeňovou podlahou v do 1,9 m zatížení do 150 kg/m2	m2	111,000	81,02	8 992,99
28	K	952901111	Vyčištění budov bytové a občanské výstavby při výšce podlaží do 4 m	m2	2 045,000	47,61	97 362,45
29	K	952902221	Čištění budov zametením chodeb a schodišť	m2	180,000	7,72	1 389,67
30	K	969011121	Vybourání vodovodního vedení DN do 52	m	527,000	47,61	25 090,47
31	K	969021111	Vybourání kanalizačního potrubí DN do 100	m	261,000	142,83	37 278,63
32	K	971033441	Vybourání otvorů ve zdivu cihelném pl do 0,25 m2 na MVC nebo MV tl do 300 mm	kus	4,000	411,67	1 646,66
33	K	971033461	Vybourání otvorů ve zdivu cihelném pl do 0,25 m2 na MVC nebo MV tl do 600 mm	kus	10,000	1 024,56	10 245,61
34	K	972055341	Vybourání otvorů ve stropech z ŽB prefabrikátů pl do 0,25 m2 tl přes 120 mm	kus	36,000	297,24	10 700,68

PČ	Typ	Kód	Popis	MJ	Množství	J.cena [CZK]	Cena celkem [CZK]
35	K	974031144	Vysekání rýh ve zdivu cihelném hl do 70 mm š do 150 mm	m	37,500	119,03	4 463,44
36	K	974031165	Vysekání rýh ve zdivu cihelném hl do 150 mm š do 200 mm	m	88,900	178,54	15 871,98
37	K	977151218	Jádrové vrtý dovrchní diamantovými korunkami do D 100 mm do stavebních materiálů	m	2,000	8 036,03	16 072,06
38	K	978011191	Otlučení vnitřních omítek stropů o rozsahu do 100 %	m2	54,000	167,03	9 019,82
39	K	978013191	Otlučení vnitřních omítek stěn stěn o rozsahu do 100 %	m2	201,245	131,52	26 468,27
D		997	Přesun sutě				245 094,05
40	K	997013215	Vnitrostaveništní doprava suti a vybouraných hmot pro budovy v do 18 m ručně	t	52,516	1 785,38	93 760,75
41	K	997013501	Odvoz suti na skládku a vybouraných hmot nebo meziskládku do 30 km se složením	t	52,516	869,36	45 655,55
42	K	997013831	Poplatek za uložení stavebního směsného odpadu na skládce (skládkovné)	t	52,516	2 012,30	105 677,75
D		998	Přesun hmot				63 785,50
43	K	998018002	Přesun hmot ruční pro budovy v do 12 m	t	56,709	1 124,79	63 785,50
D		PSV	Práce a dodávky PSV				1 750 432,78
D		711	Izolace proti vodě, vlhkosti a plynům				0,00
D		713	Izolace tepelné				0,00
D		721	Zdravotechnika - vnitřní kanalizace				321 711,07
44	K	721140802	Demontáž potrubí litinové do DN 100	m	208,000	144,62	30 080,00
45	K	721140913	Potrubí litinové propojení potrubí DN 75	kus	9,000	510,62	4 595,56
46	K	721140915	Potrubí litinové propojení potrubí DN 100	kus	4,000	711,77	2 847,08
47	K	721140923	Potrubí litinové odpadní kráčení trub DN 70	kus	9,000	160,68	1 446,15
48	K	721140925	Potrubí litinové odpadní kráčení trub DN 100	kus	4,000	241,03	964,10
49	K	721171803	Demontáž potrubí z PVC do D 75	m	53,000	96,41	5 109,74
50	K	721173401	Potrubí kanalizační z PVC SN 4 svodné DN 110	m	5,000	677,44	3 387,21
51	K	721174042	Potrubí kanalizační z PP přípojovací DN 40	m	38,000	369,25	14 031,55
52	K	721174043	Potrubí kanalizační z PP přípojovací DN 50	m	14,000	459,02	6 426,28
53	K	721174045	Potrubí kanalizační z PP přípojovací DN 100	m	1,000	854,52	854,52
54	K	721175111	Potrubí kanalizační z PP odpadní vysoce odhlučněné třívrstvé DN 75	m	128,000	935,82	119 785,24
55	M	MLT.I0000R03	izolace potrubí protihluková 70x5 Sonik	m	120,000	101,77	12 211,97
56	K	721175112	Potrubí kanalizační z PP odpadní vysoce odhlučněné třívrstvé DN 110	m	75,000	1 267,15	95 036,40
57	M	MLT.I0000R02	izolace potrubí protihluková 110x5 Sonik	m	75,000	132,12	9 908,83
58	K	721194104	Vyvedení a upevnění odpadních výpustek DN 40	kus	37,000	65,46	2 422,16
59	K	721194109	Vyvedení a upevnění odpadních výpustek DN 100	kus	1,000	104,15	104,15
60	K	721259105	Montáž tvarovky do DN 100	kus	12,000	80,34	964,10
61	M	28615651	čistící kus kanalizační PP DN 110	kus	4,000	78,56	314,23
62	M	28615602	čistící tvarovka odpadní PP DN 75	kus	8,000	89,27	714,15
63	K	721290111	Zkouška těsnosti potrubí kanalizace vodou do DN 125	m	261,000	16,07	4 193,85
64	K	721300922	Pročištění svodů ležatých do DN 300	m	10,000	404,69	4 046,85
65	K	721300922R01	Prohlídka kamerou svodů ležatých do DN 300	m	10,000	214,25	2 142,45
66	K	998721103	Přesun hmot tonážní pro vnitřní kanalizace v objektech v do 24 m	t	0,523	119,03	62,25
67	K	998721181	Příplatek k přesunu hmot tonážní 721 prováděný bez použití mechanizace	t	0,523	119,03	62,25
D		722	Zdravotechnika - vnitřní vodovod				439 464,96
68	K	722130803	Demontáž potrubí ocelové pozinkované závitové do DN 50	m	40,000	48,21	1 928,21
69	K	722131916	Potrubí pozinkované závitové vsazení odbočky do potrubí DN 50	kus	1,000	1 237,86	1 237,86
70	K	722131934	Potrubí propojení potrubí DN 32	kus	1,000	1 202,15	1 202,15
71	K	722131936	Potrubí propojení potrubí DN 50	kus	2,000	1 630,64	3 261,29
72	K	722132915	Potrubí pozinkované závitové vsazení mezikusu DN 50	kus	1,000	999,81	999,81
73	K	722140114	Potrubí vodovodní ocelové z ušlechtilé oceli spojované lisováním D 28x1,2 mm	m	11,000	786,49	8 651,43
74	K	722140116	Potrubí vodovodní ocelové z ušlechtilé oceli spojované lisováním D 42x1,5 mm	m	61,000	1 385,31	84 503,80
75	K	722170804	Demontáž rozvodů vody z plastů do D 50	m	487,000	71,24	34 692,16
76	K	722174022	Potrubí vodovodní plastové PPRCT svar polyfuze PN 20 D 20 mm	m	311,000	163,68	50 905,47
77	K	722174023	Potrubí vodovodní plastové PPRCT svar polyfuze PN 20 D 25 mm	m	176,000	227,85	40 101,52
78	K	722174024	Potrubí vodovodní plastové PPRCT svar polyfuze PN 20 D 32 mm	m	1,000	305,19	305,19
79	K	722181126	Objímka do DN 50 mm	kus	243,500	14,28	3 477,91

PČ	Typ	Kód	Popis	MJ	Množství	J.cena [CZK]	Cena celkem [CZK]
80	K	722181211	Tepelně izolační trubice z PE tl do 6 mm DN do 22 mm - připojovací	m	75,000	44,04	3 302,94
81	K	722181232	Tepelně izolační trubice z PE tl do 13 mm DN do 45 mm - SV ležaté a stoupací potrubí	m	161,000	82,72	13 318,30
82	K	722181241	Tepelně izolační trubice z PE tl do 20 mm DN do 22 mm - TV stoupací	m	186,000	69,03	12 840,42
83	K	722181242	Tepelně izolační trubice z PE tl do 20 mm DN do 42 mm - TV stoupací	m	88,000	127,95	11 259,77
84	K	722190401	Vyvedení a upevnění výpustku do DN 25	kus	75,000	133,90	10 042,73
85	K	722190901	Uzavření nebo otevření vodovodního potrubí při opravách	kus	64,000	32,14	2 056,75
86	K	722220152	Nástěnka závitová plastová PPR PN 20 DN 20 x G 1/2	kus	1,000	121,41	121,41
87	K	722220161	Nástěnný komplet plastový PPR PN 20 DN 20 x G 1/2	kus	37,000	228,53	8 455,54
88	K	722220231	Přechodka dGK PPR PN 20 D 20 x G 1/2 s kovovým vnitřním závitem	kus	37,000	116,64	4 315,85
89	K	722220232	Přechodka dGK PPR PN 20 D 25 x G 3/4 s kovovým vnitřním závitem	kus	20,000	142,83	2 856,60
90	K	722220233	Přechodka dGK PPR PN 20 D 32 x G 1 s kovovým vnitřním závitem	kus	2,000	194,01	388,02
91	K	722224115	Kohout plnicí nebo vypouštěcí G 1/2 PN 10 s jedním závitem	kus	3,000	298,75	896,26
92	K	722231072	Ventil závitový zpětný R 60 G 1/2	kus	18,000	302,32	5 441,82
93	K	722232122	Kohout kulový přímý G 1/2 PN 42 do 185°C plnoprotokový s koulí vnitřní závit	kus	26,000	326,13	8 479,34
94	K	722232124	Kohout kulový přímý G 1 PN 42 do 185°C plnoprotokový s koulí vnitřní závit	kus	1,000	690,35	690,35
95	K	722232126	Kohout kulový přímý G 6/4" PN 42 do 185°C plnoprotokový vnitřní závit	kus	2,000	1 556,25	3 112,50
96	K	722239101	Montáž armatur vodovodních se dvěma závity G 1/2	kus	9,000	171,40	1 542,56
97	M	4221000R01	směšovací armatura termostatická DN 15 integrované zpětné klapky, 43 l/min	kus	9,000	2 631,64	23 684,78
98	K	722250133	Hydrantový systém s tvarově stálou hadicí D 25 x 30 m celoplechový	kus	11,000	7 128,41	78 412,48
99	K	722290226	Zkouška těsnosti vodovodního potrubí závitového do DN 50	m	559,000	16,07	8 982,22
100	K	722290234	Proplach vodovodního potrubí do DN 80	m	487,000	14,28	6 955,82
101	K	998722103	Přesun hmot tonážní tonážní pro vnitřní vodovod v objektech v do 24 m	t	4,376	119,03	520,85
102	K	998722181	Příplatek k přesunu hmot tonážní 722 prováděný bez použití mechanizace	t	4,376	119,03	520,85
D	723		Zdravotnicka - vnitřní plynovod				0,00
D	725		Zdravotnicka - zařizovací předměty				202 383,80
103	K	725110811	Demontáž klozetů splachovací s nádrží	kus	1,000	321,37	321,37
104	K	725119122	Montáž klozetových mís kombi	kus	1,000	749,86	749,86
105	M	64234001	mísa keramická ke kombiklozetu bílá hluboké splachování odpad vodorovný 360x670x400mm	kus	1,000	3 496,95	3 496,95
106	M	55167381	sedátko klozetové duroplastové bílé s poklopem	kus	1,000	641,54	641,54
107	K	725210821	Demontáž umyvadel bez výtokových armatur	kus	37,000	214,25	7 927,07
108	K	725219102	Montáž umyvadla připevněného na šrouby do zdiva	kus	37,000	428,49	15 854,13
109	M	725219102	umyvadlo keramické závěsné bílé	kus	37,000	961,72	35 583,71
110	M	725219102	kryt na sifon bílý	kus	37,000	1 027,19	38 005,87
111	K	725813111	Ventil rohový bez připojovací trubičky nebo flexi hadičky G 1/2 D+M	kus	75,000	198,77	14 907,88
112	M	55190001	flexi hadice oranžová sanitární D 9x13mm PP 3/6 500mm	kus	1,000	209,48	209,48
113	K	725820802	Demontáž baterie	kus	37,000	160,68	5 945,30
114	K	725829131	montáž baterie umyvadlové stojánkové G 1/2 ostatní typ	kus	37,000	321,37	11 890,60
115	M	551456860	baterie umyvadlová stojánková páková	kus	37,000	937,92	34 702,93
116	K	725860811	Demontáž uzávěrů zápachu jednoduchých	kus	37,000	80,34	2 972,65
117	K	725861311	Zápachové uzávěrky umyvadlové DN 40	kus	37,000	416,59	15 413,74
118	K	725980123	Dvířka 30/30	kus	8,000	472,53	3 780,23
119	M	55347200	dvířka vanová nerezová 300x300mm	kus	8,000	1 221,20	9 769,57
120	K	998725103	Přesun hmot tonážní pro zařizovací předměty v objektech v do 24 m	t	0,886	119,03	105,46
121	K	998725181	Příplatek k přesunu hmot tonážní 725 prováděný bez použití mechanizace	t	0,886	119,03	105,46
D	727		Zdravotnicka - požární ochrana				76 224,80
122	K	727121105	Protipožární manžeta D 75 mm z jedné strany dělicí konstrukce požární odolnost EI 90	kus	27,000	1 446,15	39 046,15
123	K	727121107	Protipožární manžeta D 110 mm z jedné strany dělicí konstrukce požární odolnost EI 90	kus	12,000	3 098,22	37 178,65
D	776		Podlahy povlakové				212 236,59
124	K	776111115	proseřní podkladu povlakových podlah před stěrkou	m2	74,000	39,98	2 958,73
125	K	776111311	Vysátí podkladu povlakových podlah	m2	74,000	19,73	1 459,90
126	K	776121111	Vodou ředitelná penetrace savého podkladu povlakových podlah ředěná v poměru 1:3	m2	74,000	102,72	7 601,22

PČ	Typ	Kód	Popis	MJ	Množství	J.cena [CZK]	Cena celkem [CZK]	
127	K	776141114	Vyrovnání podkladu povlakových podlah stěrkou pevnosti 20 MPa tl 10 mm	m2	74,000	641,83	47 495,45	
128	K	776221211	Lepení čtverců z PVC standardním lepidlem	m2	74,000	303,82	22 482,48	
129	M	28411013	PVC heterogenní protiskluzná, nášlapná vrstva 0,70mm, třída zátěže 34/43, otlak do 0,05mm, R11, hořlavost Bfl S1	m2	81,400	797,03	64 878,01	
130	K	776411111	Montáž obvodových soklíků výšky do 80 mm	m	99,900	199,91	19 971,45	
131	M	28411004	lišta soklová PVC samolepící 30x30mm	m	107,721	37,09	3 995,31	
132	K	776421312	Montáž přechodových šroubovaných lišt (alt. PVC svar)	m	111,000	202,54	22 482,48	
133	M	55343120	profil přechodový Al vrtaný 30mm stříbro	m	113,220	167,03	18 911,56	
D	781	Dokončovací práce - obklady keramické						308 031,82
134	K	781411810	Demontáž obkladů z obkladaček pórovinových kladených do malty	m2	142,160	163,09	23 184,60	
135	K	781441122	Montáž obkladů vnitřních z obkladaček hutných do 22 ks/m2 kladených do malty	m2	142,160	1 200,80	170 705,95	
136	M	597610000	obkladačky keramické - koupelny (bílé i barevné) cca 25 x 33 x 0,7 cm I. j.	m2	156,376	535,61	83 756,94	
137	K	781495111	Penetrace podkladu obkladů	m2	142,160	73,92	10 507,86	
138	K	781495141	Průnik obkladem kruhový do DN 30 bez izolace	kus	113,000	83,52	9 437,41	
139	K	998781103	Přesun hmot tonážní pro obklady keramické v objektech v do 24 m	t	6,565	904,88	5 940,51	
140	K	998781181	Příplatek k přesunu hmot tonážní 781 prováděný bez použití mechanizace	t	6,565	685,23	4 498,55	
D	783	Dokončovací práce - nátěry						28 283,36
141	K	783801201	Obroušení omítek před provedením nátěru	m2	32,000	26,04	833,33	
142	K	783801203	Okartáčování omítek před provedením nátěru	m2	32,000	85,23	2 727,25	
143	K	783801401	Ometení omítek před provedením nátěru	m2	32,000	7,37	235,69	
144	K	783801403	Oprášení omítek před provedením nátěru	m2	32,000	8,59	274,83	
145	K	783801501	Omytí omítek před provedením nátěru	m2	32,000	66,29	2 121,20	
146	K	783822207	Lokální vyrovnání omítky před provedením nátěru disperzní stěrkou tloušťky do 3 mm plochy do 1,0 m2	kus	10,000	209,12	2 091,21	
147	K	783822213	Celoplošné vyrovnání omítky před provedením nátěru modifikovanou cementovou stěrkou tloušťky do 3 mm	m2	32,000	165,72	5 302,99	
148	K	783823161	Penetrační akrylátový nátěr omítek stupně členitosti 3	m2	32,000	60,24	1 927,60	
149	K	783826301	Elastický (trvale pružný) akrylátový nátěr omítek	m2	32,000	284,09	9 090,84	
150	K	783827141	Krycí jednonásobný akrylátový nátěr omítek stupně členitosti 3	m2	32,000	114,95	3 678,42	
D	784	Dokončovací práce - malby						162 096,38
151	K	784121001	Oškrabání malby v místnostech výšky do 3,80 m	m2	660,000	45,51	30 034,51	
152	K	784161321	Lokální vyrovnání podkladu disperzní stěrkou plochy do 0,5 m2 v místnostech výšky do 3,80 m	kus	60,000	118,24	7 094,33	
153	K	784161321	Vnitřní disperzní barva bez obsahu rozpoštědel, tř.otěru za mokra 3, otěruvzdorných v místnostech výšky do 3,80 m	m2	1 284,000	97,33	124 967,54	
D	HZS	Hodinové zúčtovací sazby						36 751,59
154	K	HZS2122	Hodinová zúčtovací sazba truhlář odborný - příprava tříd - stěhování nábytku tříd, demontáže a montáže	hod	40,000	612,90	24 515,82	
155	K	HZS4232	Hodinová zúčtovací sazba technik odborný	hod	20,000	611,79	12 235,77	
D	VRN	Vedlejší rozpočtové náklady						50 157,14
D	VRN1	Průzkumné, geodetické a projektové práce						11 474,01
156	K	013254000	Dokumentace skutečného provedení stavby	kus	1,000	8 903,07	8 903,07	
157	K	013274000	Pasportizace objektu před započítáním prací	kus	1,000	2 570,94	2 570,94	
D	VRN3	Zařízení staveniště						26 780,63
158	K	034103000	Oplocení staveniště	kus	1,000	11 902,50	11 902,50	
159	K	039203000	Úprava terénu po zrušení zařízení staveniště	kus	1,000	14 878,13	14 878,13	
D	VRN9	Ostatní náklady						11 902,50
160	K	094103000	Náklady na vyklizení a uvedení do původního stavu místností objektu	kus	1,000	11 902,50	11 902,50	