

Dodatek č. 4

ke Smlouvě o poskytování služeb v odpadovém hospodářství

Zhotovitel: **COMPAG MLADÁ BOLESLAV s.r.o.**
zapsán v obchodním rejstříku vedeném Městským soudem v Praze, oddíl C, vl. 22798
se sídlem: Vančurova 1425, 293 01 Mladá Boleslav
zastoupený: [redacted]
na základě plné moci je oprávněn podepisovat za pana [redacted]
IČO: 47551984 DIČ CZ47551984
bankovní spojení: Česká spořitelna, č. ú.: [redacted]
kontaktní osoba ve věcech obchodních: [redacted]
kontaktní osoba ve věcech provozních: [redacted]

Objednatel: **Krajské ředitelství policie Středočeského kraje**
325 - Organizační složka státu
se sídlem: Na Baních 1535, 156 00 Praha - Zbraslav
zasílací adresa: shodná se sídlem
elektronická adresa pro zaslání faktur: [redacted]
zastoupený: Ing. Petr Dostál,
náměstek ředitele krajského ředitelství pro ekonomiku
IČO: 75151481 DIČ: CZ 75151481
kontaktní osoba/tel/e-mail: Zdenka Vojtová, tel. [redacted]

Výše uvedený zhotovitel a objednatel se dohodli na následujícím znění smlouvy.

1. Předmět dodatku

- 1.1 Předmětem tohoto dodatku je zahájení svozu 1100 l kontejnerů na plasty a papír a ukončení svozu 1x 120 l nádoby na plasty na stanovišti Bělská 72, Mladá Boleslav v rozsahu specifikovaném v příloze č. 1 tohoto dodatku. S platností od 1.1.2021 byl zákon č. 185/2001 Sb., o odpadech nahrazen zákonem č. 541/2020 Sb., o odpadech.
- 1.2 Ostatní ustanovení Smlouvy a předchozích dodatků zůstávají neměnná.

2. Závěrečné ustanovení

- 2.1 Obsah tohoto dodatku lze měnit nebo doplňovat pouze formou písemných vzestupně číslovaných dodatků podepsaných oběma stranami.
- 2.2 Tento dodatek se vyhotovuje ve dvou stejnopisech, z nichž po jednom obdrží každá ze smluvních stran.
- 2.3 Každá ze smluvních stran prohlašuje, že tento dodatek uzavírá svobodně a vážně, že považuje obsah tohoto dodatku za určitý a srozumitelný, že všechny výrazy obsažené v tomto dodatku při jednání o uzavření tohoto dodatku použily smluvní strany poprvé společně a že jsou jí známy všechny skutečnosti, jež jsou pro uzavření tohoto dodatku rozhodující.
- 2.4 Tento dodatek nabývá platnosti dnem podpisu oběma smluvními stranami a účinnosti od 1.4.2022
- 2.5 Nedílnou součástí dodatku tvoří tyto přílohy:

Příloha č. 1 Ceník, četnost a rozsah poskytování služeb, technické podmínky
Příloha č. 2 Zjednodušený podpis odpadu / Písemné informace



V Mladé Boleslavi dne 25.3.2022

22. 03. 2022
V Praze dne2022

Za objednatele

KRAJSKÉ ŘEDITELSTVÍ POLIGIF
STŘEDOČESKÝHO KRAJE
NA BANÍČ
156 00 PRV

.....
Ing. Petr Dostál,

náměstek ředitele krajského ředitelství pro ekonomiku

ENVIRONMENTAL FACILITY SERVICES



Příloha č. 1 k Dodatku č.4 ze dne 1.4.2022 ke Smlouvě o poskytování služeb v odpadovém hospodářství

Ceník, četnost a rozsah poskytování služeb, technické podmínky
(v cenách uvedených v tomto ceníku není obsažena daň z přidané hodnoty)

Požadovaná změna:

Je zahájení svozu 1100 l kontejnerů na plasty, papír, a ukončení svozu 1x 120 l nádoby na plasty na stanovišti Bělská 72, Mladá Boleslav

Aktuální stav po změně:

1. Základní údaje o svozovém místě

IČZ - identifikační číslo zařízení	IČP - identifikační číslo provozovny	Č. ZÚJ - Základní územní jednotka	Název ORP - obec s rozšířenou působností
	75	535419	Mladá Boleslav

Svozné místo:	Ulice/Popis místa	Číslo popisné	PSČ	Název obce - města
	Bělská	72	293 01	Mladá Boleslav

Název odpadu	Kód odpadu	Druh nádoby	Četnost svozu za rok	Vlastník nádoby	Pronájem nádoby	Počet nádob ks	Cena za pronájem jedné nádoby bez DPH	Cena za svoz jedné nádoby za rok bez DPH
Směsný komunální odpad	200301	120 l	1 x týdně	Objednatel	NE	2	-	3 370,-
Papír a lepenka	200101	1100 l	1x 14 dní	Zhotovitel	ANO	1	1 480,-	7 100,-
Plasty	200139	1100 l	1x 14 dní	Zhotovitel	ANO	1	1 480,-	7 640,-

ENVIRONMENTAL FACILITY SERVICES



2. Základní údaje o svozovém místě

IČZ - identifikační číslo zařízení	IČP - identifikační číslo provozovny	Č. ZÚJ - Základní územní jednotka	Název ORP - obec s rozšířenou působností
	72	535419	Mladá Boleslav

Svozové místo:	Ulice/Popis místa	Číslo popisné	PSČ	Název obce - města
	Štěfánikova	1304	293 01	Mladá Boleslav

Název odpadu	Kód odpadu	Druh nádoby	Četnost svozu za rok	Vlastník nádoby	Pronájem nádoby	Počet nádob ks	Cena za pronájem jedné nádoby bez DPH	Cena za svoz jedné nádoby za rok bez DPH
Směsný komunální odpad	200301	1100 l	2 x týdně	Zhotovitel	V ceně svozu	1	-	38 210,-
Plasty	200139	1100 l	1x týdně	Zhotovitel	ANO	1	1 480,-	15 280,-
Papír a lepenka	200101	1100 l	1x týdně	Zhotovitel	ANO	1	1 480,-	14 200,-

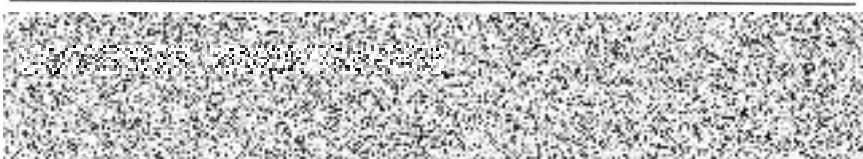

ENVIRONMENTAL FACILITY SERVICES



3. Základní údaje o svozovém místě

IČZ - identifikační číslo zařízení	IČP - identifikační číslo provozovny	Č. ZÚJ - Základní územní jednotka	Název ORP - obec s rozšířenou působností
	71	535419	Mladá Boleslav

Svozové místo:	Ulice/Popis místa	Číslo popisné	PSČ	Název obce - města
	Boleslavská	1164	293 01	Kosmonosy

Název odpadu	Kód odpadu	Druh nádoby	Četnost svozu za rok	Vlastník nádoby	Pronájem nádoby	Počet nádob ks	Cena za pronájem jedné nádoby bez DPH	Cena za svoz jedné nádoby za rok bez DPH
Směsný komunální odpad	200301	1 100 l	1 x týdně	Zhotovitel	V ceně svozu	2	-	20 760,-
Papír	200101	1 100 l	1 x týdně	Zhotovitel	ANO	1	1 480,-	14 200,-
Plast	200139	1 100 l	1 x týdně	Zhotovitel	ANO	1	1 480,-	15 280,-



4. Základní údaje o svozovém místě

IČZ - identifikační číslo zařízení	IČP - identifikační číslo provozovny	Č. ZÚJ - Základní územní jednotka	Název ORP - obec s rozšířenou působností
	74	535419	Mladá Boleslav

Svozové místo:	Ulice/Popis místa	Číslo popisné	PSČ	Název obce - města
	Jana Palacha (u Tria)	1296	293 01	Mladá Boleslav

Název odpadu	Kód odpadu	Druh nádoby	Četnost svozu za rok	Vlastník nádoby	Pronájem nádoby	Počet nádob ks	Cena za pronájem jedné nádoby bez DPH	Cena za svoz jedné nádoby za rok bez DPH
Směsný komunální odpad	200301	1100 l	1 x týdně	Zhotovitel	V ceně svozu	2	-	20 760,-



5. Základní údaje o svozovém místě

IČZ - identifikační číslo zařízení	IČP - identifikační číslo provozovny	Č. ZÚJ - Základní územní jednotka	Název ORP - obec s rozšířenou působností
	73	536326	Mnichovo Hradiště

Svozové místo:	Ulice/Popis místa	Číslo popisné	PSČ	Název obce - města
	Víta Nejedlého	720	295 01	Mnichovo Hradiště

Název odpadu	Kód odpadu	Druh nádoby	Četnost svozu za rok	Vlastník nádoby	Pronájem nádoby	Počet nádob ks	Cena za pronájem jedné nádoby bez DPH	Cena za svoz jedné nádoby za rok bez DPH
Směsný komunální odpad	200301	120 l	1 x týdně	Objednatel	NE	2	-	3 370,-
Plasty	200139	240 l	1x 14 dní	Objednatel	NE	1	-	2 730,-
Papír a lepenka	200101	240 l	1x 14 dní	Objednatel	NE	1	-	2 460,-

ENVIRONMENTAL FACILITY SERVICES



6. Základní údaje o svozovém místě

IČZ - identifikační číslo zařízení	IČP - identifikační číslo provozovny	Č. ZÚJ - Základní územní jednotka	Název ORP - obec s rozšířenou působností
	168	535419	Mladá Boleslav

Svozové místo:	Ulice/Popis místa	Číslo popisné	PSČ	Název obce - města
	Bezděčín	158	293 01	Mladá Boleslav

Název odpadu	Kód odpadu	Druh nádoby	Četnost svozu za rok	Vlastník nádoby	Pronájem nádoby	Počet nádob ks	Cena za pronájem jedné nádoby bez DPH	Cena za svoz jedné nádoby za rok bez DPH
Směsný komunální odpad	200301	1100 l	1 x týdně	Zhotovitel	V ceně svozu	1	-	20 760,-
Plasty	200139	1100 l	1x měsíc	Zhotovitel	ANO	1	1 480,-	3 660,-
Papír a lepenka	200101	1100 l	1x měsíc	Zhotovitel	ANO	1	1 480,-	3 500,-



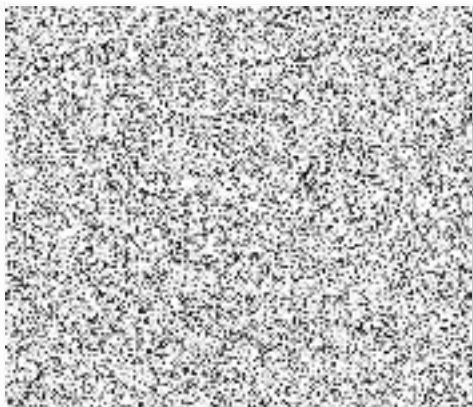

Za objednatele

22. 03. 2022

KRAJSKÉ ŘEDITELSTVÍ POLICIE
STŘEDOČESKÉHO KRAJE
NA BANI
156 00 P



.....
náměstek ředitele krajského ředitelství pro ekonomiku



ENVIRONMENTAL FACILITY SERVICES



Příloha č. 2 ke Smlouvě o poskytování služeb v odpadovém hospodářství

Písemné informace o odpadu

(v souladu se zákonem č. 541/2020 Sb., ve znění pozdějších předpisů
a v souladu s vyhláškou č. 383/2001 Sb., ve znění pozdějších předpisů)



COMPAG Mladá Boleslav s.r.o.

Pro zařízení: **MOBILNÍ ZAŘÍZENÍ CZS01130**

ID dodavatele odpadu

•název: **Krajské ředitelství policie Středočeského kraje**
•adresa: **Na Baních 1535**
156 00 Praha - Zbraslav
•IČO: **75151481**

ID provozovny

•název:
•adresa: **Bělská 72**
293 01 Mladá Boleslav
•IČZÚ: **535419**
•IČZ/IČP/ORP: **75**
•označení činnosti (vznik odpadu mimo provozovny):

ID osoby odpovědné za info v dokumentu

•jméno: **Zdenka Vojtová**

•adresa bydliště/zaměstnání:

Na Baních 1535
156 00 Praha - Zbraslav

•tel:

•email:

•katalogové číslo a kategorie odpadu:

2 0 0 1 0 1 0

•název druhu odp.:

Papír a lepenka

jednorázová
dodávka nebo
1. z řady dodávek

•výčet
nebezpečných
vlastností:

- | | | | |
|--|---|--|--|
| <input type="checkbox"/> HP 1 Výbušné | <input type="checkbox"/> HP 5 Toxicita pro spec.cilové orgány | <input type="checkbox"/> HP 9 Infekční | <input type="checkbox"/> HP 13 Senzibilizující |
| <input type="checkbox"/> HP 2 Oxidující | <input type="checkbox"/> HP 6 Akutní toxicita | <input type="checkbox"/> HP 10 Toxické pro reprodukci | <input type="checkbox"/> HP 14 Ekotoxický |
| <input type="checkbox"/> HP 3 Hořlavé | <input type="checkbox"/> HP 7 Karcinogenní | <input type="checkbox"/> HP 11 Mutagenní | <input checked="" type="checkbox"/> nejsou |
| <input type="checkbox"/> HP 4 Dráždivé dráždivé pro kůži a oči | <input type="checkbox"/> HP 8 Žravé | <input type="checkbox"/> HP 12 Uvolňování akutně toxického plynu | |

•byl odebrán vzorek pro zjištění vlastností odpadu:

ANO
 NE

V případě, že byl odebrán vzorek musí být součástí písemných informací protokol o odběru vzorku a protokol o výsledcích zkoušek (vlastnostech odpadu), ne starší než 3 měsíce od data vypracování písemných informací.

Stanovení na základě odborného úsudku

Bez výluhu:

nelze odebrat reprezentativní vzorek a dokument se zpracovává na základě úsudku:

Jedná se o papír a lepenku z odděleného sběru opadu, vzniklé produkcí zaměstnanců firmy (provozem stravovacího zařízení, apod.) Odpad je určen k druhotnému využití. Odpad neobsahuje nebezpečné složky.

Cestně prohlašuji že:

► všechny informace uvedené v "písemných informacích" jsou pravdivé a úplné,

► v případě, že dojde ke změně surovin a technologie procesu, ve kterém odpad vzniká nebo dalším změnám, které ovlivní kvalitativní ukazatele odpadu klíčové pro jeho přijetí do zařízení provozovatele, bude tento dokument při každé takové změně ze strany původce nebo dodavatele neprodleně aktualizován a bude tato změna neprodleně písemně oznámena provozovateli do 30 dnů,

► dodavatel/původce odpadu odpovídá za úplnost a pravdivost údajů o odpadu uvedených v "písemných informacích" odpadu a je odpovědný za všechny škody (vč. finančních) vzniklé provozovateli zařízení v případě uvedení neúplných nebo nesprávných informací v tomto dokumentu.

Datum:

Jméno a příjmení osoby odpovědné za informace v dokumentu:

Podpis a razítko:

22. 03. 2022

Zdenka Vojtová

KRAJSKÉ ŘEDITELSTVÍ POLICIE
STŘEDOČESKÝ KRAJ
Mladá Boleslav
156 00 Praha - Zbraslav



ENVIRONMENTAL FACILITY SERVICES



Ověřovací doložka

Převod dokumentu z analogové do digitální podoby podle § 69a z. č. 499/2004 Sb.

Subjekt, který převod dokumentu provedl:

POLICIE ČESKÉ REPUBLIKY
Krajské ředitelství policie Středočeského kraje
Odbor správy majetku
Oddělení správy nemovitého majetku
Na Baních 1535
Praha 5 Zbraslav

Datum vyhotovení:

04.04.2022 13:23:45

Jméno a příjmení osoby, která převod dokumentu provedla:

Zdeňka Vojtová

Viditelný (zajišťovací) prvek:

Počet listů převáděného dokumentu:

10