

VÝKAZ DOSAVADNÍHO A NOVÉHO STAVU ÚDAJŮ KATASTRU NEMOVITOSTÍ

Dosavadní stav			Nový stav								
Označení pozemku parc. číslem	Výměra parcely ha	Druh pozemku	Označení pozemku parc. číslem	Výměra parcely ha	Druh pozemku	Typ stavby	Porovnáni se stavem evidence průvlných vztahů				
							Díl přechnz z pozemku označeného v katastru nemovitostí	Číslo listu vlastnický	Výměra dílu ha	Označení dílu	
497/22	17	64	497/22	6	71	ostředil silnice	2				
			497/49	10	93	ostředil silnice	2	497/22	167	10	93
	17	64		17	64						

Seznam souřadnic (S-JTSK)

Číslo bodu	Souřadnice pro zpis do KN			Souřadnice určené měřením		
	Y	X	Kód kv.	Y	X	Poznámka
73-47	773739.30	1083483.00	4			barva
236-597	773762.09	1083421.36	3			kolik
1	773759.84	1083468.01	3			meznik
2	773758.07	1083454.42	3			meznik
3	773756.36	1083436.85	4			meznik
633356001350020	773765.82	1083492.25	4			meznik

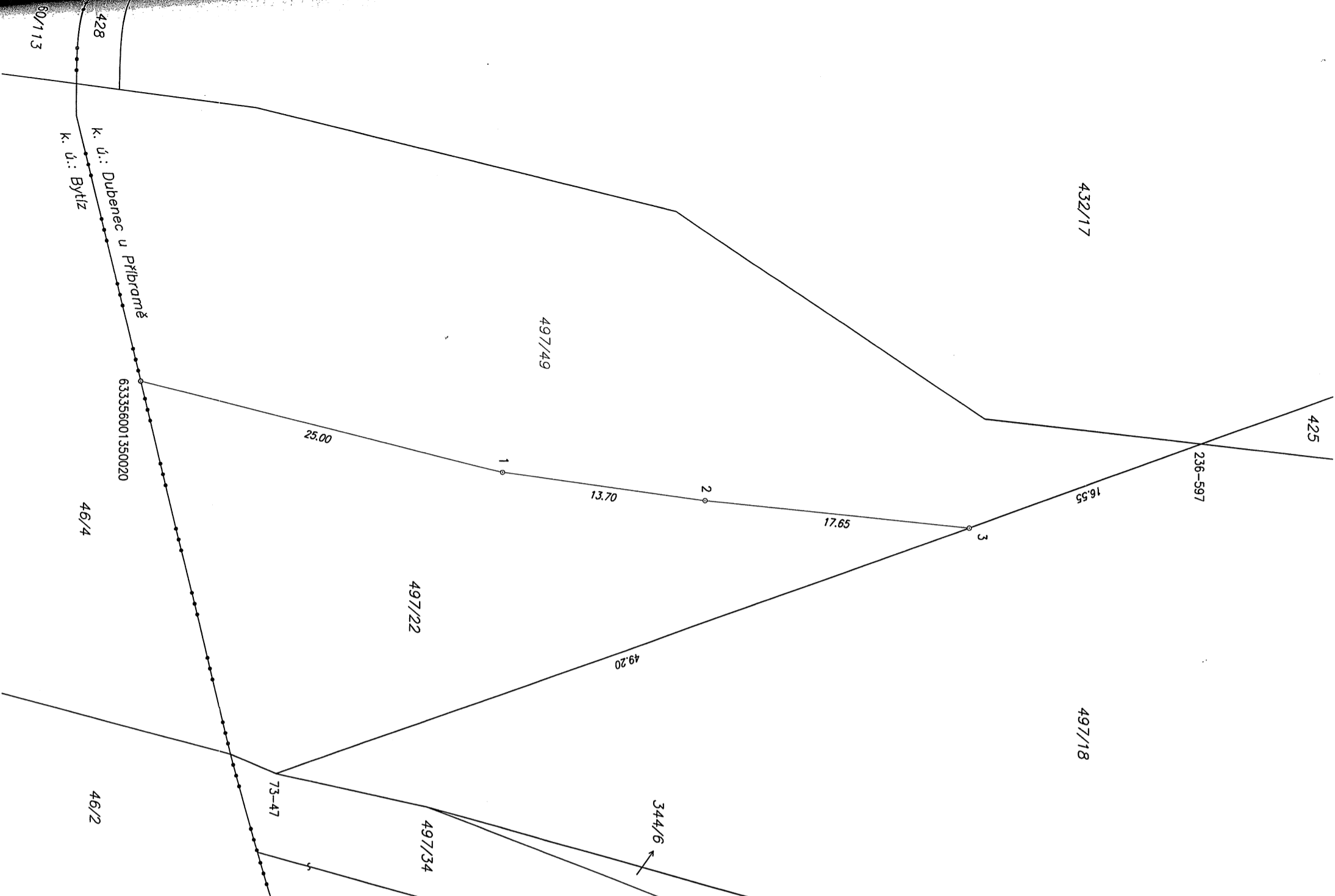

GEOMETRICKÝ PLÁN

pro rozdělení pozemku Yhotovitel: Ing. Rudolf Smíšek Březohorská 253 26101 Pylbram 7 Číslo plánu: 500-238/2021 Okres: Pylbram Obec: Dubenec Kat. území: Dubenec u Pylbramě Mapový list: Křidsnd Hora 9-1/32 Datum: 2021.09.30 07:18:59 CEST		Geometrický plán ověřit určený zeměměřický inženýr: Jméno, příjmení: Ing. Rudolf Smíšek Číslo pozemky seznamu určené oprávněných zeměměřických inženýrů: 1469/1996 Datum: 19. 9. 2021 Ndežtočení e přenosu odpovídá průvlním předpisům.		Stájnops ověřit určený zeměměřický inženýr: Jméno, příjmení: Ing. Tomáš Růžek Číslo pozemky seznamu určené oprávněných zeměměřických inženýrů: 1469/1996 Datum: 20. 9. 2021 Tento stájnops odpovídá geometrickému plánu v elektronické podobě uloženému v dokumentaci katastrálního úřadu.	
Katastrální úřad souhlasí s odsávním parcel. KÚ pro Středoečeský kraj KP Pylbram 2021.09.30 07:18:59 CEST		Ověření stájnopsu geometrického plánu v listinné podobě. Datum: 20. 9. 2021 Podpis: 362			

ŘEDITELSTVÍ SILNIC A DÁLNIC ČR  
 Č. j.:  
 PID: RSDBXGJRUJF-02  
 Doručeno: 11.10.2021  
 Listů: 1  
 Druh: PŘÍLOHA  
 34812

