



C. j.: KRPS-120631-16/ČJ-2022-0100FK-VZ

Identifikátor VZ: N006/22/V00011569

Počet listů: 6
Přílohy: 2/3**KUPNÍ SMLOUVA**uzavřená v souladu s § 2079 a násl. zákona č. 89/2012 Sb., občanský zákoník,
v platném znění (dále jen „**občanský zákoník**“ a „**smlouva**“)Níže uvedeného dne, měsíce a roku byla uzavřena mezi smluvními stranami smlouva
tohoto znění:**Čl. I
Smluvní strany****GMF AQUAPARK PRAGUE, a.s.**Zastoupená:  generální ředitelkou,

na základě plné moci

Sídlo: Na struze 227/1, Nové Město, 110 00 Praha 1

IČ: 27642127

DIČ: CZ27642127

Bankovní spojení: UniCredit Bank, a.s.

Číslo účtu: Telefon: e-mail: Zapsána v obchodním rejstříku vedeném u Městského soudu v Praze, oddíl B, Vložka 11435
(dále jen „**prodávající**“)**a****Česká republika – Krajské ředitelství policie Středočeského kraje**Zastoupená: Ing. Petrem Dostálem – náměstkem ředitele krajského
ředitelství pro ekonomiku

Sídlo: Na Baních 1535, 156 00 Praha 5 - Zbraslav

IČ: 75151481

DIČ: CZ75151481

Bankovní spojení: ČNB Praha

Číslo účtu: 507432881/0710

Telefon: Fax: e-mail: (dále jen „**kupující**“)

ČI. II Předmět smlouvy

1. Prodávající se zavazuje dodat kupujícímu **LCD balíčky do aquaparku** (dále jen „zboží“), níže podrobně specifikované.
2. Kupující se zavazuje, v případě naplnění podmínek smlouvy, zboží a dokumentaci převzít a uhradit kupní cenu prodávajícímu.
3. Specifikace předmětu:
 - a) kvalitativní určení a kvantitativní určení:
 - **LCD balíček celodenní** (4x přenosová karta se vstupem do Vodního a Saunového světa - celý den) - **1 ks**
 - **LCD balíček 3 hodinový** (4x přenosová karta se vstupem do Vodního a Saunového světa - 3 hodiny) - **5 ks**

ČI. III Kupní cena

- | | |
|-----------------------------------|---------------|
| 1. Cena stanovena bez DPH ve výši | 369 940,- Kč |
| 2. DPH 21% ve výši | 77 687,40 Kč |
| 3. CELKEM | 447 627,40 Kč |

Slovy: čtyřistačtyřicetsedmtisícšestsetdvacetsedm korun českých čtyřicet haléřů

4. Cena zahrnuje veškeré náklady spojené s koupí zboží, jeho skladováním, dopravou, pojištěním, clem, předáním a převzetím zboží. Stanovená cena je cenou nejvýše přípustnou.

ČI. IV Doba a místo plnění

1. Prodávající je povinen dodat smluvené zboží na své náklady **do 10 dnů** ode dne nabytí účinnosti smlouvy.
2. Místem plnění je:
 - a) **Krajské ředitelství policie Středočeského kraje, odbor technické ochrany SKPV, Na Baních 1535, 156 64 Praha 5 - Zbraslav**

3. Dodávka zboží je splněna jeho převzetím oprávněným zaměstnancem kupujícího, kterým je:
 - a) **mjr. Bc. Gabriela Lupačová - odbor technické ochrany SKPV Krajského ředitelství policie Středočeského kraje,** 
4. Za datum dodání smlouveného zboží se považuje den, ve kterém převezme kupující zboží od prodávajícího. Převzetí bude prokázáno datovaným podpisem na kterémkoliv průvodním dokladu.
5. Kupující se stává vlastníkem zboží, v okamžiku jeho předání prodávajícím po potvrzení dodacího listu.

Čl. V

Platební podmínky

1. Prodávající je oprávněn fakturovat kupní cenu až po dodání a potvrzení převzetí zboží kupujícím a fakturu vystaví **do 5 dnů** po dodání zboží.
2. Faktura je splatná **do 21 dnů** od jejího doručení kupujícímu.
3. Faktura musí obsahovat náležitosti podle § 435 zákona č. 89/2012 Sb., občanský zákoník a náležitosti podle § 28 a § 29 zákona č. 235/2004 Sb., o dani z přidané hodnoty, ve znění pozdějších předpisů.
4. Faktura se považuje za proplacenou okamžikem odepsání fakturované částky z účtu kupujícího ve prospěch účtu prodávajícího.
5. Kupující není v prodlení s placením fakturované částky, jestliže vrátí fakturu prodávajícímu do 5 dnů od jejího doručení proto, že faktura obsahuje nesprávné údaje nebo je vystavena v rozporu s touto smlouvou. Konkrétní důvody je kupující povinen uvést zároveň s vrácením faktury. Faktura bude zaslána na adresu kupujícího ve dvou vyhotoveních. Nebude-li faktura označena tak, jak je uvedeno v odstavci 3 a nebude-li ve dvou vyhotoveních, je kupující oprávněn ji vrátit prodávajícímu, aniž by se tímto dostal do prodlení s její splatností. U nové nebo opravené faktury běží nová lhůta splatnosti.
6. Zálohu kupující neposkytuje.
7. V případě, že bude prodávající ke dni zdanitelného plnění zveřejněn podle § 106a zákona č. 235/2004 Sb., o dani z přidané hodnoty jako nespolehlivý plátc, nebo uvede jiný účet, než je uveden v „Registru plátců DPH“ podle § 109a zákona č. 235/2004 Sb., o dani z přidané hodnoty, kupující uhradí prodávajícímu, který je plátcem DPH, pouze základ daně a úhradu daně provede dle § 109a zákona č. 235/2004 Sb., o dani z přidané hodnoty.

Čl. VI

Podstatné porušení smlouvy

Smluvní strany pokládají za podstatné porušení smlouvy:

1. Dodání takového zboží, které neodpovídá požadované specifikaci dle čl. II této smlouvy, popř. dodání zboží, které nevykazuje potřebnou kompatibilitu se zařízením kupujícího, se kterým mělo být užíváno.
2. Nedodání zboží ani **do 10 dnů** po uplynutí dodací lhůty.
3. Nedodání náhradního zboží podle záručních podmínek **do 15 dnů** po vrácení vadného zboží.

Čl. VII

Záruka

1. Prodávající prohlašuje, že zaručuje platnost vstupenek **12 měsíců** od data odebrání.
2. Reklamáce v záruční době bude zajištěna prodávajícím na provozovně kupujícího. Prodávající je povinen započít reklamační úkony **do 2 dnů** od výzvy kupujícího.
3. Nebude-li započata reklamáce podle odstavce 2 nebo nedojde-li k odstranění požadované záruční vady v dohodnuté době, má kupující právo na dodání nového materiálu za materiál reklamovaný, stejné kvality a stejného výrobce.

Čl. VIII

Smluvní pokuta a úroky z prodlení

1. Nedodá-li prodávající zboží do uplynutí dodací lhůty, zaplatí kupujícímu smluvní pokutu ve **výši 0,2 %** z ceny nedodaného zboží za každý, byť i započatý, den prodlení. Zaplacením smluvní pokuty není dotčen nárok kupujícího na náhradu škody v částce převyšující zaplacenou smluvní pokutu.
2. Nezaplatí-li kupující kupní cenu včas, je povinen zaplatit prodávajícímu úrok z prodlení ve **výši 0,05 %** z dlužné částky bez DPH za každý, byť i započatý, den prodlení.

Čl. IX

Odstoupení od smlouvy

1. Odstoupení od smlouvy se řídí ustanovením § 2106 a násl. občanského zákoníku.

2. Kupující je též oprávněn odstoupit od smlouvy z důvodu probíhajícího insolvenčního řízení vůči prodávajícímu.
3. Účinky odstoupení od smlouvy nastávají okamžikem doručení písemného projevu vůle odstoupit od této smlouvy druhé smluvní straně. Odstoupení od smlouvy se nedotýká zejména nároku na náhradu škody a smluvní pokuty.

Čl. X

Závěrečná ustanovení

1. Smlouva nabývá platnosti dnem jejího uzavření, tj. dnem jejího podpisu zástupci smluvních stran a účinnosti dnem jejího zveřejnění v registru smluv dle zákona č. 340/2015 Sb., o registru smluv.
2. Obě smluvní strany prohlašují, že smlouva nebyla uzavřena v tísní, ani za jednostranně nevýhodných podmínek a na důkaz toho připojují své vlastnoruční podpisy.
3. Tato smlouva může být měněna nebo doplňována jen písemnými, očíslovanými dodatky odsouhlasenými zástupci obou smluvních stran, které se stanou nedílnou součástí této smlouvy.
4. Smluvní strany se dohodly, že případné postoupení práv a povinností ze smlouvy nebo její části ve smyslu § 1895 občanského zákoníku třetí osobě, je možné jen na základě dodatku ke smlouvě, uzavřeném ve smyslu odst. 3 čl. X. smlouvy.
5. Postoupení pohledávky vzniklé z této smlouvy je možné pouze na základě písemného souhlasu kupujícího.
6. Z důvodů právní jistoty smluvní strany prohlašují, že jejich závazkový vztah založený touto smlouvou se řídí českým právním řádem, zejména občanským zákoníkem.
7. Smluvní strany se zavazují, že veškeré spory vzniklé v souvislosti s realizací této smlouvy budou řešeny smírnou cestou. Nedojde-li k dohodě, budou spory řešeny před příslušnými obecnými soudy.
8. Smluvní strany souhlasí se zveřejněním této smlouvy na veřejně přístupném elektronickém portálu.
9. Tato smlouva je vyhotovena ve 2 stejnopisech, z nichž 1 obdrží prodávající a 1 kupující.
10. Nedílnou součástí této smlouvy je níže uvedená příloha:

Příloha č. 1: „Krycí list nabídky“, která se sestává ze 2 stran textu.

Příloha č. 2: „Plná moc pro [redacted]“, která se sestává z 1 strany textu.

Za prodávajícího:

V Praze dne



generální ředitelka

Za kupujícího:

31 -05- 2022

V Praze dne



Ing. Petr Dostál



náměstek ředitele krajského ředitelství
pro ekonomiku



KRYCÍ LIST NABÍDKY

k veřejné zakázce malého rozsahu na dodávky dle zákona č. 134/2016 sb., o zadávání veřejných zakázkách, v platném znění

LCD balíčky se vstupem do aquaparku

Údaje o uchazeči	
Obchodní firma nebo název (jedná-li se o právnickou osobu) Obchodní firma nebo jméno a příjmení (jedná-li se o fyzickou osobu)	GMF AQUAPARK PRAGUE, a.s.
Sídlo (jedná-li se o právnickou osobu) Místo podnikání, popř. místo trvalého pobytu (jedná-li se o fyzickou osobu)	Na struze 227/1, Nové město, 110 01 Praha 1, Korespondenční adresa: Aquapalace Praha, Pražská 138, 251 01 Praha-Východ
IČO	27642127
Telefon	
FAX	
E-mail	
Datová schránka	379 uj 5
Kontaktní osoba pro jednání ve věci nabídky	

CENOVÁ NABÍDKA		
Celková nabídková cena bez DPH	369 940	Kč
Celkem DPH	77 687,40	Kč

Celková nabídková cena včetně DPH	447 627,40	Kč
-----------------------------------	------------	----

Název	Počet ks	Cena v Kč za 1 ks bez DPH	DPH	Cena v Kč za 1 ks s DPH	Cena v Kč za požadovaný počet ks bez DPH	DPH	Cena v Kč za požadovaný počet ks s DPH
LCD balíček s celodenním vstupem	1	69 990	14 697, 90	84 687, 90	69 990	14 697, 90	84 687, 90
LCD balíček s 3 hod vstupem	5	59 990	12 597, 90	72 587, 90	299 950	62 959, 50	362 939, 50

V Plazi dne 16.5.2022

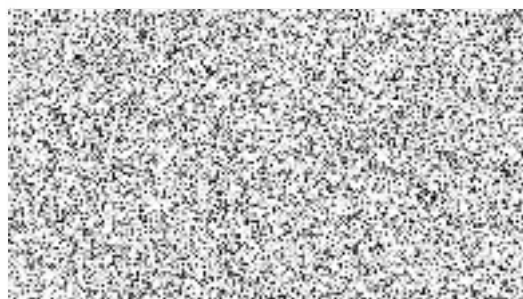

jméno a podpis
oprávněného zástupce předkladatele nabídky
a razítko ekonomického subjektu

