



KRAJSKÝ ÚŘAD KRAJE Vysočina

1839/17

7

| | | | | |
|-----------------------------|-------------------------------|--------|-----------|-----------------------------|
| Název dokumentu: | Smlouva o zřízení služebnosti | | | |
| Oprávněn/pověřen k podpisu: | Ing. Josef Pavlík | | | |
| Schváleno: | RK | Datum: | 11.4.2017 | Č.usnesení: 0675/13/2017/RK |
| Dokument uložen u: | OM | | | |
| Počet vyhotovení: | 4 | | | |
| Adresát: | ČEZ Distribuce, a. s. | | | |
| Smluvní částka: 1) | 9680.00 | | | |
| Odpovědný odbor: 2) | odbor majetkový | | | |
| Podpis zajistit do: | neprodleně | | | |

| | Pracoviště/pracovník | Datum | Podpis |
|---|----------------------|-----------|--------------------|
| Zpracoval: | OM/H.Brázdilová | 27.4.2017 | <i>[Signature]</i> |
| Projednáno s: | OM/J.Mrázková | 27.4.2017 | <i>[Signature]</i> |
| Právní kontrola: | OM/J.Mrázková | 27.4.2017 | <i>[Signature]</i> |
| Předkládá: | OM/P.Kolář | 27.4.2017 | <i>[Signature]</i> |
| Potvrzení příjmu smlouvy do předběžné evidence 3) | OM/P.Kolář | 27.4.2017 | <i>[Signature]</i> |
| Zodpovídá: | Příkazce operace: | | |
| | Správce rozpočtu: | | |

Poznámka:
 Subjekt (IČO: 24729035), se kterým je uzavírána smlouva NENÍ nespolehlivým plátcem dle § 109 od. 3 zákona o DPH; (ověření provedl: brazdilova, datum ověření: 19.04.2017 15:36:15):

Smlouva o zřízení služebnosti
 OM 323/2017
 par. č. 579 kú Pohled' - NN

Rozpočtová skladba:

-) Použije se, pokud se jedná o písemnost typu smlouvy, jejímž předmětem je peněžité plnění. Pokud je v košilce více smluv, uvede se částka ouhrnná. Pokud se jedná o smlouvu, příp. smlouvy, u niž je peněžité plnění stanoveno částkou za čerpanou jednotku (např. hodinovou sazbu), uvede se částka maximálního rozsahu tohoto plnění. V případě smluv na dobu neurčitou uvedte částku jedné platby.
-) Odpovědným odborem se rozumí odbor, příp. sekce nebo samostatné oddělení, které za písemnost, její vyřízení a správu záležitosti (správu mluvního vztahu) odpovídá.
-) Potvrzuje vždy vedoucí odpovědného odboru (nenahrazuje právní kontrolu).

**Smlouva o zřízení služebnosti**

uzavřená podle ustanovení § 1257 a násl. zákona č. 89/2012/Sb., občanský zákoník,
v platném znění a
zákonu č. 458/2000 Sb. § 25 odst. 4, o podmínkách podnikání a o výkonu státní správy
v energetických odvětvích a o změně některých zákonů (energetický zákon)

1833/17

mezi těmito smluvními stranami:

Kraj Vysočina, se sídlem v Jihlavě, Žižkova 57, 587 33 Jihlava
zastoupený hejtmánem kraje MUDr. Jiřím Běhounkem
k podpisu smlouvy pověřen Ing. Josef Pavlík, náměstek hejtmána pro oblast
ekonomiky a majetku
IČ: 708 90 749
DIČ: CZ70890749
Bankovní spojení: Sberbank CZ, a.s.
č.ú.: 40 50 00 50 19/6800
VS 1780510323
na straně povinného ze služebnosti

a

ČEZ Distribuce, a. s., se sídlem Teplická 874/8, 405 02 Děčín IV-Podmokly
IČ: 247 29 035, DIČ CZ24729035
zapsaná v obchodním rejstříku Krajského soudu v Ústí nad Labem, oddíl B, č. vložky 2145
zastoupena na základě plné moci ev. č. PM/II - 048/2017 ze dne 30. 1. 2017 společností
VČE – montáže, a. s., se sídlem Arnošta z Pardubic 2082, 531 17 Pardubice
IČ: 259 38 746, DIČ: CZ25938746
zapsanou v obchodním rejstříku Krajského soudu v Hradci Králové, oddíl B, č. vložky 2066
zastoupenou na základě plné moci ze dne 6. 3. 2017 společností
**Geodézie Ledec nad Sázavou s.r.o., se sídlem Petra Bezruče 1110, 584 01 Ledec nad
Sázavou**
IČ: 274 93 989, DIČ CZ27493989
zapsanou v obchodním rejstříku Krajského soudu v Hradci Králové, oddíl C, č. vložky 22333
zastoupenou Janou Jandáčkovou na základě pověření evidenční č.: 01/2014 ze dne
23. 7. 2014
na straně oprávněného ze služebnosti

takto:

**Článek I.
Předmět smlouvy**

1. Povinný ze služebnosti je na základě zákona 157/2000 Sb. o přechodu některých věcí, práv a závazků z majetku České republiky do majetku krajů a Rozhodnutí Ministerstva dopravy a spojů č. 3796/01-9-KM ze dne 10. 9. 2001, výhradním vlastníkem pozemku par. č. 579 v katastrálním území Pohled' a obci Pohled' (dále jen „pozemek“). Pozemek je zapsán u Katastrálního úřadu pro Vysočinu, katastrální pracoviště Havlíčkův Brod v katastru nemovitostí pro uvedené k. ú. a obec na LV 120.
2. Oprávněný ze služebnosti bude dle veřejné vyhlášky č. j. KUJI 5361/2017 ze dne 17. 1. 2017 investorem stavby „IE-12-2002902, Havlíčkův Brod - Světlá nad Sázavou, zdvojení vedení 22 kV“ (dále jen „stavba“) na výše uvedeném pozemku.

3. Povinný zřizuje služebnost užívání části pozemku ve prospěch oprávněného, spočívající ve zřízení a provozování stavby na pozemku tak, jak je uvedeno v geometrickém plánu č. 115-541/2015 ze dne 26. 11. 2015, který vyhotovila Geodézie Ledec nad Sázavou s.r.o. a tvoří nedílnou součást této smlouvy.
4. Oprávněný má v souvislosti se zřízením a provozem stavby právo vstupovat a vjíždět na pozemek uvedený v čl. I. odst. 1. této smlouvy.
5. Oprávněný takto zřízenou služebnost přijímá a povinný, jako vlastník zatěžované nemovitosti, je povinen toto právo strpět.

Článek II. Podstatné náležitosti smlouvy

1. Služebnost se sjednává úplatně. Výše úplaty za zřízení služebnosti vyplývá z ceníku Pravidel Rady Kraje Vysočina pro zřizování služebností na majetku Kraje Vysočina, které byly schváleny usnesením Rady Kraje Vysočina 1345/24/2016/RK ze dne 25. 7. 2016 a činí **částku 8 000 Kč bez DPH** (slovy: Osmtisickorunčeských).
2. **Částka 8 000 Kč a DPH** ve výši platné ke dni uskutečnitelného zdanitelného plnění, bude uhrazena do 30 dnů ode dne výzvy k úhradě po uveřejnění smlouvy v informačním systému veřejné správy – Registru smluv na číslo účtu a variabilní symbol uvedené v záhlaví smlouvy. Poté, co bude připsána na účet povinného celková částka včetně DPH, tak jak je uvedeno výše, bude podán návrh na vklad práva odpovídajícího služebnosti Katastrálnímu úřadu pro Vysočinu, katastrálnímu pracovišti Havlíčkův Brod.
3. Správní poplatek za vklad práva odpovídající služebnosti uhradí oprávněný.
4. Služebnost je sjednána na dobu, po kterou bude oprávněným provozována stavba na pozemku uvedeném v čl. I. bod. 1. této smlouvy. V případě, že oprávněný převede tuto stavbu na jiného vlastníka, vyjma případu přeměny oprávněného jako právnické osoby, je oprávněný povinen do 30 dnů ode dne převodu oznámit povinnému nového vlastníka stavby.
5. Oprávněný a povinný ze služebnosti následně uzavřou dohodu o zrušení služebnosti s tím, že náklady související se zrušením služebnosti hradí oprávněný.
6. Právo odpovídající služebnosti nabude oprávněný vkladem práva odpovídajícího služebnosti s právními účinky k okamžiku podání návrhu na vklad do katastru nemovitostí u Katastrálního úřadu pro Vysočinu, katastrální pracoviště Havlíčkův Brod.

Článek III. Povinnosti při provozu stavby

1. Oprávněný se zavazuje písemně, v souladu se zákonem, oznámit příslušné příspěvkové organizaci, která majetek užívá, každý zásah a jeho účel na pozemku povinného, ke kterému je oprávněn z této smlouvy a šetřit co nejvíce jeho majetek. Pokud v důsledku existence služebnosti vznikne výstavbou, údržbou a opravami stavby ze strany oprávněného, ale i nezaviněně, tj. provozní závadou, straně vlastníka zatěžované nemovitosti škoda a znehodnocení pozemku, ponese náklady na jejich odstranění oprávněný, případně zajistí nápravu v plném rozsahu.

2. Náklady spojené s běžnou údržbou služebného pozemku nese povinný. Náklady vyvolané činnostmi oprávněného na služebném pozemku nese oprávněný.

Článek IV. Závěrečná ustanovení

1. Skutečnosti ve smlouvě blíže nespecifikované se řídí příslušnými ustanoveními zákona č. 89/2012 Sb., občanský zákoník, v platném znění.
2. Tato smlouva je vyhotovena ve 4 stejnopisech, z nichž dva výtisky obdrží povinný, jeden výtisk oprávněný a jeden výtisk je určen pro Katastrální úřad pro Vysočinu, katastrální pracoviště Havlíčkův Brod.
3. O uzavření smlouvy o zřízení služebnosti spočívající ve zřízení a užívání stavby bylo v souladu s ustanovením § 59 odst. 3 zákona 129/2000 Sb., o krajích, ve znění pozdějších předpisů, rozhodnuto usnesením Rady Kraje Vysočina 0675/13/2017/RK ze dne 11. 4. 2017.
4. Smluvní strany této smlouvy prohlašují, že si smlouvu o zřízení služebnosti přečetly, že je uzavírána po vzájemném projednání, podle jejich pravé a svobodné vůle, určitě, vážně a srozumitelně, nikoli v tísní ani za nápadně nevýhodných podmínek. Na důkaz toho připojují své podpisy.
5. Smlouva o zřízení služebnosti nabývá platnosti dnem podpisu smlouvy.
6. Oprávněný ze služebnosti výslovně souhlasí se zveřejněním celého textu smlouvy včetně podpisů (v případě fyzické osoby bude zveřejněný text smlouvy anonymizován v rozsahu osobních údajů) v informačním systému veřejné správy – Registru smluv.
7. Smluvní strany se dohodly, že zákonnou povinnost dle § 5 odst. 2 zákona o registru smluv splní Kraj Vysočina.

V dne 24. 04. 2017
Za oprávněného:

.....
Jana Jandáčková

V Jihlavě dne 28. 04. 2017
Za povinného:

.....
Ing. Josef Pavlík
náměstek hejtmána pro oblast
ekonomiky a majetku

44

Druh věcného břemene: Dle smlouvy.
Oprávněný: Dle smlouvy.

* Ledeč nad Sázavou 0-9/23, 0-9/41, 0-9/42, 0-9/44, Chotěboř 9-9/33, 9-9/34

| | | |
|---|--|--|
| GEOMETRICKÝ PLÁN pro vymezení rozsahu věcného břemene k částem pozemků | Geometrický plán ověřil úředně oprávněný zeměměřický inženýr: | Stejnopis ověřil úředně oprávněný zeměměřický inženýr: |
| | Jméno, příjmení: Ing. Miroslava Závorská | Jméno, příjmení: Ing. Miroslava Závorská |
| | Číslo položky seznamu úředně oprávněných zeměměřických inženýrů: 2255/05 | Číslo položky seznamu úředně oprávněných zeměměřických inženýrů: 2255/05 |
| | Dne: 26. listopadu 2015 Číslo: 325/2015 | Dne: 25. ledna 2017 Číslo: 16/2017 |
| | Náležitostmi a přesností odpovídá právním předpisům. | Tento stejnopis odpovídá geometrickému plánu v elektronické podobě uloženému v dokumentaci katastrálního úřadu. |
| Vyhotovitel: GEODÉZIE Ledeč nad Sázavou s.r.o. Petra Bezručů 1110, Ledeč nad Sázavou | Katastrální úřad souhlasí s očíslováním parcel. | Ověření stejnopisu geometrického plánu v listinné podobě. |
| Číslo plánu: 115-541/2015 | KÚ pro Vysočinu KP Havlíčkův Brod Ing. Jaroslav Beránek PGP-1443/2015-601 2015.12.02 15:54:10 CET |  |
| Okres: Havlíčkův Brod | | |
| Obec: Pohled' | | |
| Kat. území: Pohled' | | |
| Mapový list: * | | |
| Dosavadním vlastníkům pozemků byla poskytnuta možnost seznámit se v terénu s průběhem navrhovaných nových hranic, které byly označeny předepsaným způsobem: | | |

VÝKAZ DOSAVADNÍHO A NOVÉHO STAVU ÚDAJŮ KATASTRU NEMOVITOSTÍ

| Dosavadní stav | | | | Nový stav | | | | | | | | | | | |
|-------------------------------|----------------|----------------|----------------|-------------------------------|----------------|----------------|----------------|----------------|---------------------|--|------------------------|-------------------------|-------------|----------------|---------------|
| Označení pozemku parc. číslem | Výměra parcely | | Druh pozemku | Označení pozemku parc. číslem | Výměra parcely | | Druh pozemku | Typ stavby | Způsob určení výměr | Porovnání se stavem evidence právních vztahů | | | | | |
| | ha | m ² | Způsob využití | | ha | m ² | Způsob využití | Způsob využití | | Díl přechází z pozemku označeného v | | Číslo listu vlastnictví | Výměra dílu | | Označení dílu |
| | | | | | | | | | | katastru nemovitostí | dřívější poz. evidencí | | ha | m ² | |
| 91/1 | | | | | | | | | | 91/1 | | 60 | | | |
| 91/19 | | | | | | | | | | 91/19 | | 488 | | | |
| 91/21 | | | | | | | | | | 91/21 | | 10001 | | | |
| 91/35 | | | | | | | | | | 91/35 | | 10001 | | | |
| 92/1 | | | | | | | | | | 92/1 | | 189 | | | |
| 92/2 | | | | | | | | | | 92/2 | | 189 | | | |
| 92/3 | | | | | | | | | | 92/3 | | 477 | | | |
| 93/7 | | | | | | | | | | 93/7 | | 10001 | | | |
| 93/9 | | | | | | | | | | 93/9 | | 207 | | | |
| 335/3 | | | | | | | | | | 335/3 | | 477 | | | |
| 337/1 | | | | | | | | | | 337/1 | | 477 | | | |
| 337/2 | | | | | | | | | | 337/2 | | 497 | | | |
| 376/1 | | | | | | | | | | 376/1 | | 476 | | | |
| 377/3 | | | | | | | | | | 377/3 | | 478 | | | |
| 377/4 | | | | | | | | | | 377/4 | | 478 | | | |
| 377/5 | | | | | | | | | | 377/5 | | 478 | | | |
| 378/1 | | | | | | | | | | 378/1 | | 60 | | | |
| 378/2 | | | | | | | | | | 378/2 | | 60 | | | |
| 380/1 | | | | | | | | | | 380/1 | | 204 | | | |
| 383 | | | | | | | | | | 383 | | 488 | | | |
| 385 | | | | | | | | | | 385 | | 490 | | | |
| 386/1 | | | | | | | | | | 386/1 | | 497 | | | |
| 386/2 | | | | | | | | | | 386/2 | | 477 | | | |
| 388 | | | | | | | | | | 388 | | 207 | | | |
| 412/3 | | | | | | | | | | 412/3 | | 254 | | | |
| 412/4 | | | | | | | | | | 412/4 | | 254 | | | |
| 412/5 | | | | | | | | | | 412/5 | | 470 | | | |
| 423/3 | | | | | | | | | | 423/3 | | 477 | | | |
| 469/3 | | | | | | | | | | 469/3 | | 332 | | | |
| 470 | | | | | | | | | | 470 | | 20 | | | |
| 472/4 | | | | | | | | | | 472/4 | | 207 | | | |
| 474 | | | | | | | | | | 474 | | 20 | | | |
| 505 | | | | | | | | | | 505 | | 254 | | | |
| 507/3 | | | | | | | | | | 507/3 | | 477 | | | |
| 507/4 | | | | | | | | | | 507/4 | | 480 | | | |
| 508/3 | | | | | | | | | | 508/3 | | 268 | | | |
| 508/4 | | | | | | | | | | 508/4 | | 207 | | | |
| 509 | | | | | | | | | | 509 | | 294 | | | |
| 522 | | | | | | | | | | 522 | | 294 | | | |
| 531 | | | | | | | | | | 531 | | 20 | | | |
| 532/1 | | | | | | | | | | 532/1 | | 20 | | | |
| 532/2 | | | | | | | | | | 532/2 | | 455 | | | |
| 535/1 | | | | | | | | | | 535/1 | | 20 | | | |
| 536/2 | | | | | | | | | | 536/2 | | 20 | | | |
| 536/4 | | | | | | | | | | 536/4 | | 20 | | | |
| 563/1 | | | | | | | | | | 563/1 | | 10001 | | | |
| 564 | | | | | | | | | | 564 | | 10001 | | | |
| 570/2 | | | | | | | | | | 570/2 | | 10001 | | | |
| 578 | | | | | | | | | | 578 | | 10001 | | | |
| 579 | | | | | | | | | | 579 | | 120 | | | |
| st. 69 | | | | | | | | | | st. 69 | | 478 | | | |

Seznam souřadnic (S-JTSK)

Číslo bodu Souřadnice pro zápis do KN

| | Y | X | Kód kv. | Poznámka |
|----------------------|-----------|------------|---------|---------------|
| k.ú. Pohled (736236) | | | | |
| 81-1718 | 675423.33 | 1099627.83 | 8 | věcné břemeno |
| 81-2493 | 675187.49 | 1099729.57 | 8 | věcné břemeno |
| 82-375 | 674680.94 | 1099936.34 | 8 | věcné břemeno |
| 20 | 674208.13 | 1099928.55 | 3 | věcné břemeno |
| 21 | 674193.53 | 1099926.87 | 8 | věcné břemeno |
| 22 | 674190.78 | 1099931.08 | 8 | věcné břemeno |
| 23 | 674207.62 | 1099933.02 | 3 | věcné břemeno |
| 24 | 674339.29 | 1099943.63 | 3 | věcné břemeno |
| 25 | 674338.78 | 1099948.10 | 3 | věcné břemeno |
| 26 | 674450.56 | 1099956.41 | 3 | věcné břemeno |
| 27 | 674450.05 | 1099960.89 | 3 | věcné břemeno |
| 28 | 674582.42 | 1099971.57 | 3 | věcné břemeno |
| 29 | 674583.05 | 1099976.17 | 3 | věcné břemeno |
| 30 | 674683.94 | 1099930.16 | 8 | věcné břemeno |
| 32 | 674684.86 | 1099934.65 | 8 | věcné břemeno |
| 33 | 674782.62 | 1099894.72 | 3 | věcné břemeno |
| 34 | 674900.65 | 1099841.78 | 8 | věcné břemeno |
| 35 | 674902.47 | 1099845.90 | 8 | věcné břemeno |
| 36 | 675071.00 | 1099772.31 | 3 | věcné břemeno |
| 37 | 675072.70 | 1099776.47 | 3 | věcné břemeno |
| 38 | 675192.30 | 1099722.88 | 3 | věcné břemeno |
| 39 | 675302.52 | 1099677.96 | 3 | věcné břemeno |
| 40 | 675194.00 | 1099727.05 | 3 | věcné břemeno |
| 41 | 675304.22 | 1099682.13 | 3 | věcné břemeno |
| 42 | 675412.30 | 1099633.23 | 3 | věcné břemeno |
| 43 | 675414.91 | 1099637.03 | 3 | věcné břemeno |
| 44 | 675487.29 | 1099553.42 | 3 | věcné břemeno |
| 45 | 675490.57 | 1099556.51 | 3 | věcné břemeno |
| 46 | 675579.74 | 1099455.03 | 3 | věcné břemeno |
| 47 | 675583.02 | 1099458.11 | 3 | věcné břemeno |
| 48 | 675679.07 | 1099349.41 | 3 | věcné břemeno |
| 49 | 675682.35 | 1099352.49 | 3 | věcné břemeno |
| 50 | 675805.78 | 1099214.63 | 3 | věcné břemeno |
| 51 | 675809.06 | 1099217.72 | 3 | věcné břemeno |
| 52 | 675933.87 | 1099078.39 | 3 | věcné břemeno |
| 53 | 675937.15 | 1099081.47 | 3 | věcné břemeno |
| 54 | 676042.34 | 1098962.98 | 8 | věcné břemeno |
| 55 | 676044.25 | 1098967.53 | 8 | věcné břemeno |
| 56 | 676093.98 | 1098908.05 | 8 | věcné břemeno |
| 57 | 676096.70 | 1098911.72 | 8 | věcné břemeno |
| 59 | 674201.79 | 1099927.82 | 8 | věcné břemeno |
| 60 | 674201.98 | 1099932.37 | 8 | věcné břemeno |
| 61 | 674205.10 | 1099932.73 | 8 | věcné břemeno |
| 62 | 674204.00 | 1099928.07 | 8 | věcné břemeno |
| 63 | 674230.63 | 1099931.13 | 8 | věcné břemeno |
| 64 | 674262.44 | 1099939.32 | 8 | věcné břemeno |
| 65 | 674268.68 | 1099935.51 | 8 | věcné břemeno |
| 66 | 674267.62 | 1099939.92 | 8 | věcné břemeno |
| 67 | 674272.74 | 1099935.97 | 8 | věcné břemeno |
| 68 | 674271.66 | 1099940.38 | 8 | věcné břemeno |
| 69 | 674300.34 | 1099939.15 | 8 | věcné břemeno |
| 70 | 674298.70 | 1099943.49 | 8 | věcné břemeno |
| 71 | 674322.96 | 1099941.75 | 8 | věcné břemeno |
| 72 | 674321.34 | 1099946.09 | 8 | věcné břemeno |
| 73 | 674344.14 | 1099944.18 | 8 | věcné břemeno |
| 74 | 674342.48 | 1099948.52 | 8 | věcné břemeno |
| 75 | 674471.89 | 1099958.87 | 8 | věcné břemeno |
| 76 | 674478.68 | 1099964.18 | 8 | věcné břemeno |
| 77 | 674489.60 | 1099960.90 | 8 | věcné břemeno |
| 78 | 674500.88 | 1099966.73 | 8 | věcné břemeno |
| 79 | 674579.82 | 1099971.27 | 8 | věcné břemeno |
| 80 | 674581.17 | 1099975.95 | 8 | věcné břemeno |
| 81 | 674679.72 | 1099931.88 | 8 | věcné břemeno |
| 82 | 674758.78 | 1099899.59 | 8 | věcné břemeno |
| 83 | 674759.92 | 1099903.99 | 8 | věcné břemeno |
| 84 | 674924.65 | 1099832.00 | 8 | věcné břemeno |
| 85 | 674926.37 | 1099836.15 | 8 | věcné břemeno |
| 86 | 674942.46 | 1099829.59 | 8 | věcné břemeno |
| 87 | 674966.73 | 1099819.69 | 8 | věcné břemeno |
| 88 | 675100.43 | 1099765.14 | 8 | věcné břemeno |
| 89 | 675101.93 | 1099759.70 | 8 | věcné břemeno |
| 90 | 675133.60 | 1099751.59 | 8 | věcné břemeno |
| 91 | 675129.85 | 1099748.33 | 8 | věcné břemeno |

| | | | | |
|-----|-----------|------------|---|---------------|
| 92 | 675142.17 | 1099748.09 | 8 | věcné břemeno |
| 93 | 675138.44 | 1099744.83 | 8 | věcné břemeno |
| 94 | 675140.44 | 1099744.01 | 8 | věcné břemeno |
| 95 | 675145.01 | 1099746.93 | 8 | věcné břemeno |
| 96 | 675160.28 | 1099740.69 | 8 | věcné břemeno |
| 97 | 675165.23 | 1099733.91 | 8 | věcné břemeno |
| 98 | 675215.09 | 1099718.45 | 8 | věcné břemeno |
| 99 | 675209.52 | 1099715.87 | 8 | věcné břemeno |
| 100 | 675214.98 | 1099713.64 | 8 | věcné břemeno |
| 101 | 675220.31 | 1099716.32 | 8 | věcné břemeno |
| 102 | 675277.51 | 1099688.16 | 8 | věcné břemeno |
| 103 | 675282.70 | 1099690.90 | 8 | věcné břemeno |
| 104 | 675343.77 | 1099661.16 | 8 | věcné břemeno |
| 105 | 675349.48 | 1099663.69 | 8 | věcné břemeno |
| 106 | 675406.61 | 1099635.55 | 8 | věcné břemeno |
| 107 | 675410.94 | 1099638.65 | 8 | věcné břemeno |
| 108 | 675419.87 | 1099625.18 | 8 | věcné břemeno |
| 109 | 675431.04 | 1099613.29 | 8 | věcné břemeno |
| 110 | 675434.62 | 1099615.85 | 8 | věcné břemeno |
| 111 | 675456.13 | 1099586.58 | 8 | věcné břemeno |
| 112 | 675460.31 | 1099588.60 | 8 | věcné břemeno |
| 113 | 675465.79 | 1099582.79 | 8 | věcné břemeno |
| 114 | 675462.10 | 1099580.24 | 8 | věcné břemeno |
| 115 | 675510.75 | 1099528.45 | 8 | věcné břemeno |
| 116 | 675513.73 | 1099531.86 | 8 | věcné břemeno |
| 117 | 675561.58 | 1099474.36 | 8 | věcné břemeno |
| 118 | 675563.33 | 1099479.07 | 8 | věcné břemeno |
| 119 | 675565.80 | 1099476.44 | 8 | věcné břemeno |
| 120 | 675564.03 | 1099471.75 | 8 | věcné břemeno |
| 121 | 675572.11 | 1099463.16 | 8 | věcné břemeno |
| 122 | 675575.41 | 1099466.22 | 8 | věcné břemeno |
| 123 | 675602.25 | 1099431.09 | 8 | věcné břemeno |
| 124 | 675618.29 | 1099420.61 | 8 | věcné břemeno |
| 125 | 675665.81 | 1099363.51 | 8 | věcné břemeno |
| 126 | 675668.52 | 1099367.20 | 8 | věcné břemeno |
| 127 | 675714.54 | 1099311.69 | 8 | věcné břemeno |
| 128 | 675718.06 | 1099314.51 | 8 | věcné břemeno |
| 129 | 675762.38 | 1099267.36 | 8 | věcné břemeno |
| 130 | 675757.46 | 1099266.03 | 8 | věcné břemeno |
| 131 | 675780.25 | 1099241.79 | 8 | věcné břemeno |
| 132 | 675788.10 | 1099240.02 | 8 | věcné břemeno |
| 133 | 675795.04 | 1099232.63 | 8 | věcné břemeno |
| 134 | 675791.73 | 1099229.58 | 8 | věcné břemeno |
| 135 | 675832.43 | 1099192.86 | 8 | věcné břemeno |
| 136 | 675845.53 | 1099178.92 | 8 | věcné břemeno |
| 137 | 675842.32 | 1099175.77 | 8 | věcné břemeno |
| 138 | 675840.65 | 1099177.55 | 8 | věcné břemeno |
| 139 | 675847.24 | 1099170.53 | 8 | věcné břemeno |
| 140 | 675851.71 | 1099172.35 | 8 | věcné břemeno |
| 141 | 675884.35 | 1099137.63 | 8 | věcné břemeno |
| 142 | 675885.54 | 1099136.37 | 8 | věcné břemeno |
| 143 | 675881.46 | 1099134.14 | 8 | věcné břemeno |
| 144 | 675891.08 | 1099123.90 | 8 | věcné břemeno |
| 145 | 675926.61 | 1099086.11 | 8 | věcné břemeno |
| 146 | 675928.04 | 1099091.15 | 8 | věcné břemeno |
| 147 | 675977.23 | 1099038.83 | 8 | věcné břemeno |
| 148 | 675975.17 | 1099034.45 | 8 | věcné břemeno |
| 149 | 676023.17 | 1098989.95 | 8 | věcné břemeno |
| 150 | 676021.32 | 1098985.35 | 8 | věcné břemeno |
| 151 | 676066.26 | 1098944.11 | 8 | věcné břemeno |
| 152 | 676064.22 | 1098939.71 | 8 | věcné břemeno |

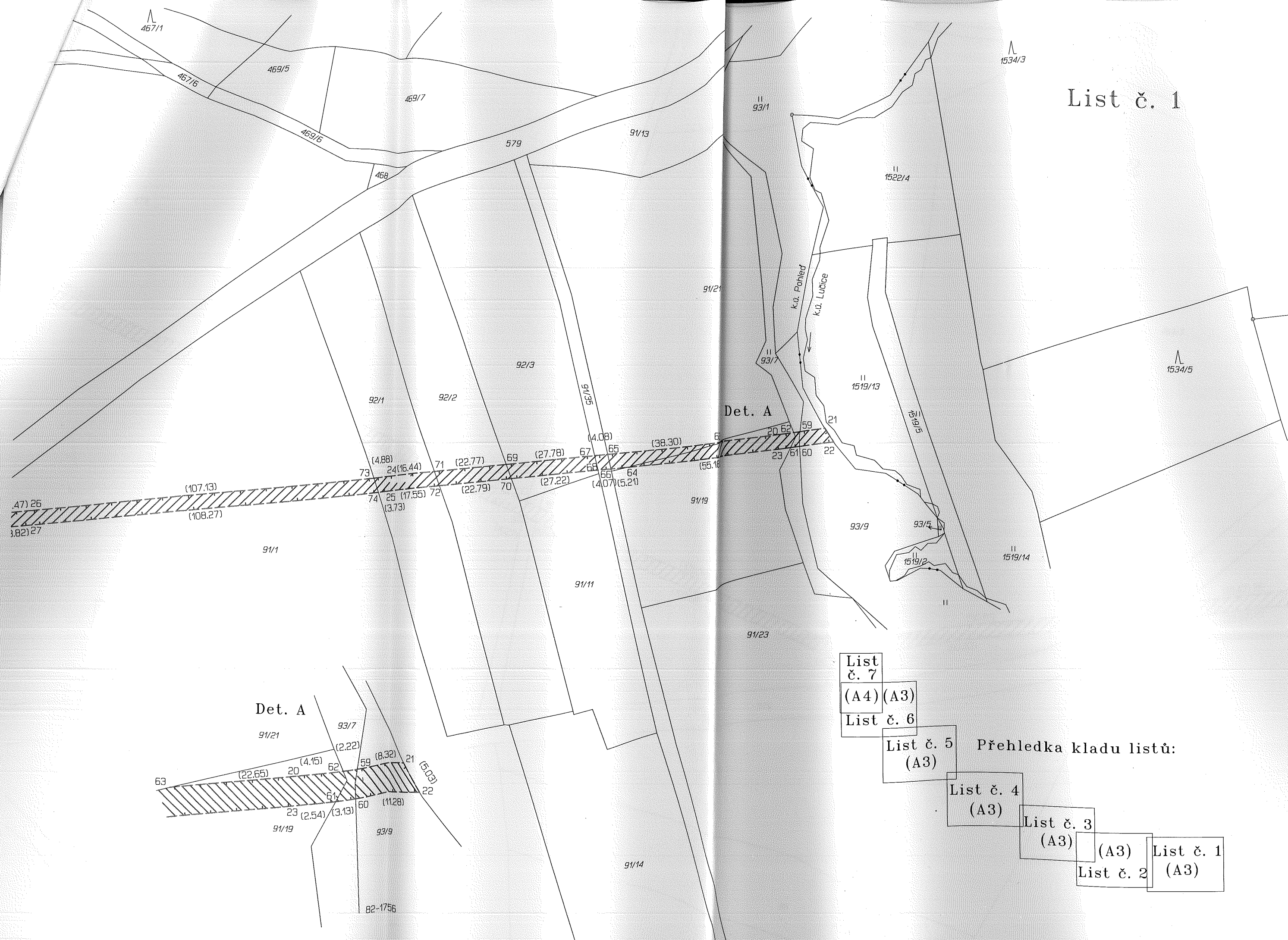

List
č. 7
(A4) (A3)
List č. 6

List č. 5
(A3)

Přehledka kladu listů:

List č. 4
(A3)

List č. 3
(A3)

List č. 1
(A3)
List č. 2 (A3)

Det. A

Det. A

82-1756

List č. 2

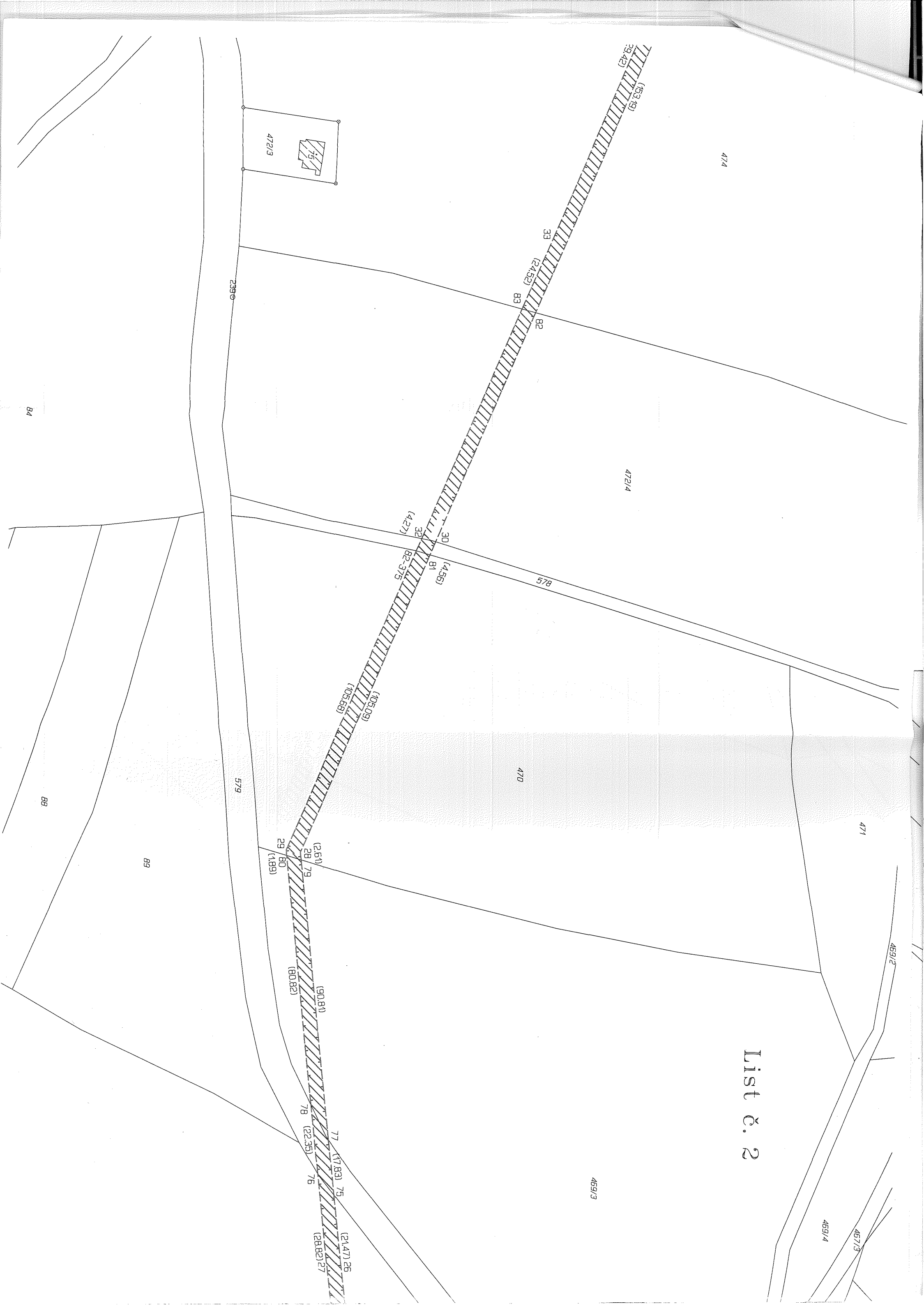



List č. 4



List č. 5



List č. 6



List č. 7

393

