

**PROVÁDĚCÍ SMLOUVA O DÍLO – ČÁST 1 – STANDARDIZOVANÝ POSTUP  
k Rámcové dohodě – část 1 ze dne 24. 3. 2020, CES:190 070**

**Česká republika – Ministerstvo životního prostředí**

se sídlem: Vršovická 1442/65, 100 10 Praha 10  
zastoupená: RNDr. Martinem Holým, ředitelem odboru ochrany horninového a  
půdního prostředí a zástupcem náměstka pro řízení sekce ochrany  
přírody a krajiny  
IČO: 00164801  
bankovní spojení: ČNB Praha 1, Na Příkopě 28, číslo účtu: 7628001/0710  
kontaktní osoba: Ing. Petr Uldrych, vedoucí oddělení nerostných zdrojů,  
tel.: +420 267 122 667, e-mail: [Petr.Uldrych@mzp.cz](mailto:Petr.Uldrych@mzp.cz)

(dále jen „**Objednatel**“)

na straně jedné

**a**

**Společnost „Likvidace SDD – PKÚ + GIS – Oblast 1“**

vedoucí účastník: DIAMO, státní podnik  
se sídlem: Máchova 201, 471 27 Stráž pod Ralskem  
zapsaný: obchodní rejstřík vedený Krajským soudem v Ústí nad Labem,  
oddíl AXVIII, vložka 520  
Týká se: DIAMO, státní podnik  
odštěpný závod PKÚ  
Hrbovická 2, Hrbovice, 403 39 Chlumeč  
IČO: 00002739  
DIČ: CZ00002739  
Zastoupený: Ing. Walterem Fiedlerem, vedoucím odštěpného závodu  
bankovní spojení: Raiffeisenbank a.s., Ústí nad Labem, číslo účtu: 7536123000/5500

**a**

účastník: **GIS – GEOINDUSTRY, s.r.o.**  
se sídlem: Tleskačova 1329/16, 323 00 Plzeň  
IČO: 49196375  
DIČ: CZ49196375  
zastoupený: Ing. Pavlem Rusnokem, jednatelem  
bankovní spojení: Raiffeisenbank im Siftland eG, Plzeň, číslo účtu: 505930/8030  
zapsaný: obchodní rejstřík vedený Krajským soudem v Plzni, sp. zn. C4319

Za společnost jedná: Ing. Walter Fiedler

Kontaktní osoba:



(dále jen „**Zhotovitel**“)

na straně druhé

uzavřeli níže uvedeného dne, měsíce a roku tuto  
**Prováděcí smlouvu o dílo – část 1** (dále jen „**Prováděcí smlouva**“)  
k **Rámcové dohodě – část 1** ze dne **24. 3. 2020** (dále jen „**Rámcová dohoda**“).

#### **Čl. 1**

##### **Předmět Prováděcí smlouvy**

1. Zhotovitel se zavazuje provést pro Objednatele na svůj náklad a na své nebezpečí dílo:

Zabezpečení 2 SDD „**komín F**“ (č. o. 2875) a „**komín G**“ (č. o. 2876) v k. ú. Hosty.

#### **Čl. 2**

##### **Cena**

1. Cena za provedení díla je určena jako podíl vůči Čenové soustavě ÚRS jako celku a činí **42,300 %**

#### **Čl. 3**

##### **Doba, místo a podmínky plnění**

1. Zhotovitel je povinen provést dílo, tj. dokončit ho a předat Objednateli nejpozději do 15. 11. 2022 (dodací lhůta).

#### **Čl. 4**

##### **Ustanovení závěrečná**

1. V případě, že ujednání obsažené v této Prováděcí smlouvě bude v rozporu, popř. v nesouladu s ustanoveními obsaženými v **Rámcové dohodě**, má ujednání obsažené v této Prováděcí smlouvě přednost. Touto Prováděcí smlouvou nesmějí být za žádných okolností prováděny podstatné změny rámcových podmínek stanovených v **Rámcové dohodě**. Není-li v této Prováděcí smlouvě stanoveno jinak, použije se na právní vztah založený touto Prováděcí smlouvou příslušná ustanovení **Rámcové dohody**.
2. Smluvní strany bezvýhradně souhlasí s uveřejněním této Prováděcí smlouvy v plném znění včetně Ceny díla a veškerých metadat v souladu s příslušnými právními předpisy, které se na uveřejnění této Prováděcí smlouvy vztahují, tj. zejména v souladu se zákonem č. 340/2015 Sb., o zvláštních podmínkách účinnosti některých smluv, uveřejňování těchto smluv a o registru smluv (zákon o registru smluv), ve znění pozdějších předpisů. Podle dohody Smluvních stran uveřejnění této Prováděcí smlouvy provede Objednatel.
3. Tato Prováděcí smlouva nabývá platnosti dnem jejího podpisu oběma Smluvními stranami a účinnosti dnem jejího uveřejnění dle odst. 2. tohoto článku.
4. Tato Prováděcí smlouva se uzavírá ve třech vyhotoveních, s platností originálu, přičemž Zhotovitel obdrží 1 vyhotovení a Objednatel obdrží 2 vyhotovení.

5. Nedílnou součástí této Prováděcí smlouvy je její příloha:

Příloha: 2 x RL + mapa

**Smluvní strany prohlašují, že si tuto Prováděcí smlouvu přečetly, že s jejím obsahem souhlasí a na důkaz toho k ní připojují svoje podpisy.**

**Objednatel**

**Zhotovitel**

V Praze, dne 20. 6. 2022

V Chlumci, dne 06. 06. 2022



**Česká republika – Ministerstvo životního prostředí**

RNDr. Martin Holý

ředitel odboru ochrany horninového a půdního prostředí a zástupce náměstka pro řízení sekce ochrany přírody a krajiny

**Ing. Walter Fiedler**

vedoucí odštěpného závodu

DIAMO, státní podnik

odštěpný závod PKÚ

vedoucí společník Sdružení

„Likvidace SDD – PKÚ + GIS – Oblast 1“

SDD komín F (č.o. 2875) a SDD komín G (č.o. 2876)

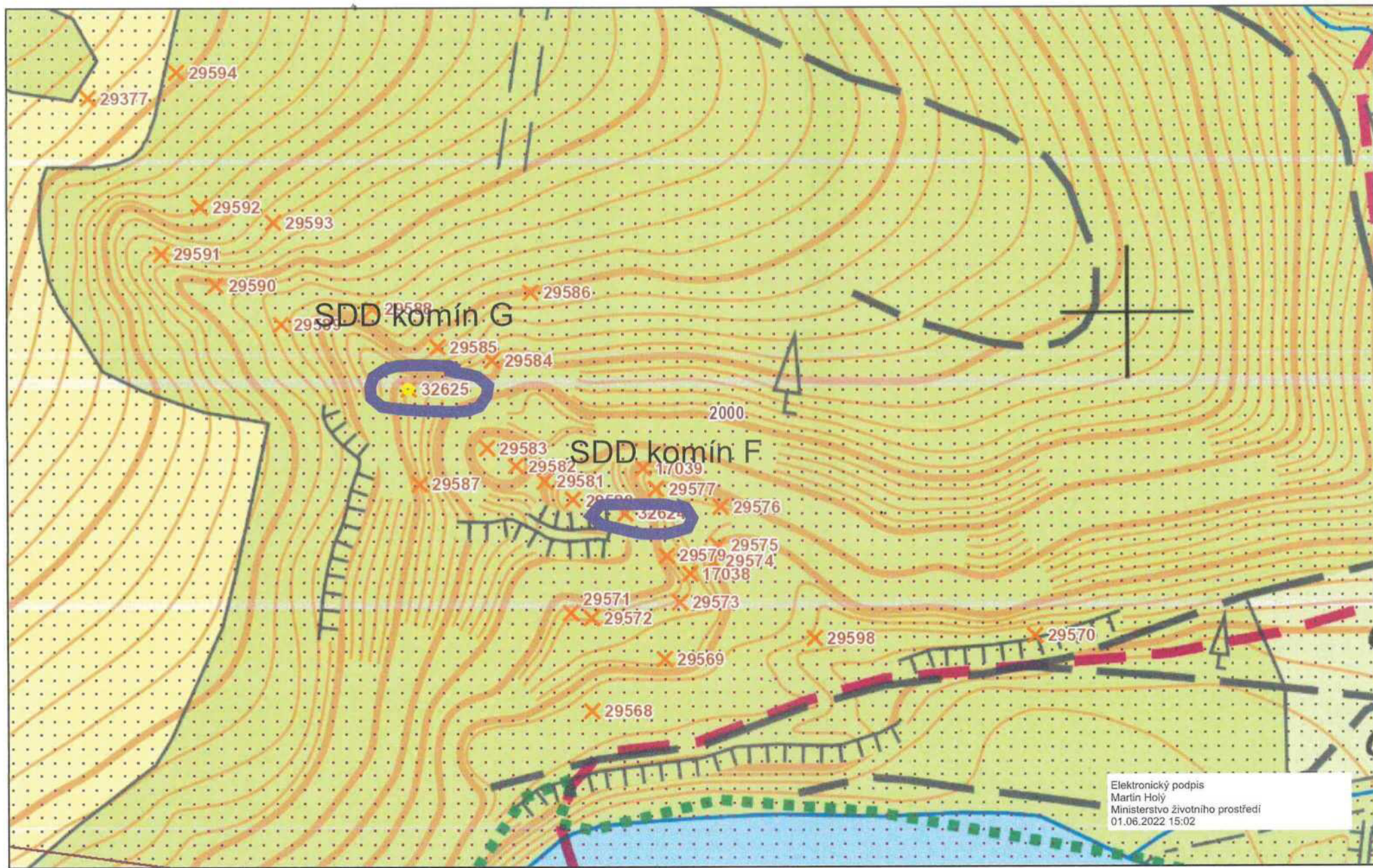

1. června 2022

0 0,02 0,04 0,06 0,08 km

S

© Česká geologická služba



### Databáze důlních děl

ID DD	Označení projevu, název díla	ID SDD	č. ozn.
32624	komín F	3107	2875

Další názvy	
-------------	--

Název KÚ	Číslo KÚ	Okres	Kraj	Sídlo OBÚ
Hosty	646016	České Budějovice	Jihočeský kraj	Plzeň

Upřesnění polohy	
------------------	--

Y	X	Z	Přesnost zaměření	ZLM 1:25000	Č. podd. území
757193,85	1135077,52	388,78	Zaměřeno	22-423	2000

Surovina druh	Grafit	Surovina typ	Grafit
---------------	--------	--------------	--------

Upřesnění suroviny	
--------------------	--

Kategorie díla	Staré důlní dílo	Ukončení provozu	1957
----------------	------------------	------------------	------

Vlastník DD	Neexistuje nebo není znám	Provozovatel DD	Neexistuje nebo není znám
-------------	---------------------------	-----------------	---------------------------

Správce DD	Neexistuje	Kód Diamo	
------------	------------	-----------	--

Realizátor DD	Západočeské rudný průzkum		
---------------	---------------------------	--	--

Datum oznámení	Oznamovatel
21.02.2022	 ředitel Sekce Lesní správa, Arcibiskupství pražské

<b>Projev nebo účinky na povrch k 21.02.2022</b>
otevřený komín čtvercového profilu o straně 2,0m, který v hloubce 3m upadá k severozápadu, kde po 8m končí závaelem

<b>Oznámený stav díla k 21.02.2022</b>
Nezajištěno

Vyjádření ČGS	Datum	Zpracoval		Navštíveno	Navštíveno	Ohrožuje	Ohrožuje
	28.03.2022						

Poznámka z registru SDD	
-------------------------	--

Poznámka k HDD	
----------------	--

<b>Stav díla k datu zpracování</b>
Nezajištěno otevřený komín čtvercového profilu o straně 2,0m, který v hloubce 3m upadá k severozápadu, kde po 8m končí závaelem

Typ díla	Komín	Profil díla	Čtvercový	[m]	2 x 11
----------	-------	-------------	-----------	-----	--------



Česká geologická služba, Kostelní 26, 170 06 Praha 7  
Tel.: +420/233 371 190, Fax: +420/233 373 806, [www.geology.cz](http://www.geology.cz)

### Databáze důlních děl

ID DD	Označení projevu, název díla	ID SDD	č. ozn.
32624	komín F	3107	2875

Signatura	Název zprávy
GF FZ000186	Výpočet zásob na tuhovém ložisku v Kolodějích nad Lužnicí, stav ke dni 30.6.1952
GF FZ001598	Výpočet zásob grafitového ložiska v Kolodějích nad Lužnicí ke dni 30. VI. 1956 (s dodatkem k výpočtu ke dni 31.3.1957)
GF P102299	Koloděje nad Lužnicí - Hosty, surovina: grafit, stav ke dni 31.12.1967, závěrečná zpráva předběžné etapy

### Zdroj informací

Zpracovatel	Česká geologická služba	IČ zpracovatele	00025798
Datum vložení	Autor vložení	Datum aktualizace	Autor aktualizace
28.03.2022		28.03.2022	



Česká geologická služba, Kostelní 26, 170 06 Praha 7  
Tel.: +420/233 371 190, Fax: +420/233 373 806, [www.geology.cz](http://www.geology.cz)

### Databáze důlních děl

ID DD	Označení projevu, název díla	ID SDD	č. ozn.
32625	komín G	3108	2876

Další názvy	
-------------	--

Název KÚ	Číslo KÚ	Okres	Kraj	Sídlo OBÚ
Hosty	646016	České Budějovice	Jihočeský kraj	Plzeň

Upřesnění polohy
------------------

Y	X	Z	Přesnost zaměření	ZLM 1:25000	Č. podd. území
757277,07	1135029,06	407,05	Zaměřeno	22-423	2000

Surovina druh	Grafit	Surovina typ	Grafit
---------------	--------	--------------	--------

Upřesnění suroviny
--------------------

Kategorie díla	Staré důlní dílo	Ukončení provozu	1957
----------------	------------------	------------------	------

Vlastník DD	Neexistuje nebo není znám	Provozovatel DD	Neexistuje nebo není znám
-------------	---------------------------	-----------------	---------------------------

Správce DD	Neexistuje	Kód Diamo	
------------	------------	-----------	--

Realizátor DD	Západočeské rudný průzkum
---------------	---------------------------

Datum oznámení	Oznamovatel
21.02.2022	 ředitel Sekce Lesní správa, Arcibiskupství pražské

Projev nebo účinky na povrch k 21.02.2022
---

otevřený komín obdélníkového profilu o rozměrech 2,0 x 1,6m a hloubce 12,5m

Oznámený stav díla k 21.02.2022
---------------------------------

Nezajištěno

Vyjádření ČGS	28.03.2022	Zpracoval	 Navštíveno	Navštíveno	Ohrožuje	Ohrožuje
---------------	------------	-----------	--	------------	----------	----------

Poznámka z registru SDD
-------------------------

Poznámka k HDD
----------------

Stav díla k datu zpracování
-----------------------------

Nezajištěno otevřený komín obdélníkového profilu o rozměrech 2,0 x 1,6m a hloubce 12,5m

Typ díla	Komín	Profil díla	Obdélníkový	[m]	2 x 1,6 x 12,5
----------	-------	-------------	-------------	-----	----------------

Elektronický podpis  
Martin Holý  
Ministerstvo životního prostředí  
01.06.2022 15:03



Česká geologická služba, Kostelní 26, 170 06 Praha 7  
Tel.: +420/233 371 190, Fax: +420/233 373 806, [www.geology.cz](http://www.geology.cz)

### Databáze důlních děl

ID DD	Označení projevu, název díla	ID SDD	č. ozn.
32625	komín G	3108	2876

Signatura	Název zprávy
GF FZ000186	Výpočet zásob na tuhovém ložisku v Kolodějích nad Lužnicí, stav ke dni 30.6.1952
GF FZ001598	Výpočet zásob grafitového ložiska v Kolodějích nad Lužnicí ke dni 30. VI. 1956 (s dodatkem k výpočtu ke dni 31.3.1957)
GF P102299	Koloděje nad Lužnicí - Hosty, surovina: grafit, stav ke dni 31.12.1967, závěrečná zpráva předběžné etapy

### Zdroj informací

Zpracovatel	Česká geologická služba	IČ zpracovatele	00025798
Datum vložení	Autor vložení	Datum aktualizace	Autor aktualizace
28.03.2022		28.03.2022	