

DODATEK č. 2
ke Smlouvě o dílo č. 2022/ORI/S/0069 uzavřené dne 8.3.2022
(dále jen „Dodatek“)

I.
Smluvní strany

1. město Orlová

se sídlem: Osvobození 796, 735 14 Orlová - Lutyně
zastoupené: Mgr. Miroslavem Chlubnou, starostou
IČO: 00297577
Objednatel nevystupuje u plnění jako osoba povinná k dani.
bankovní spojení: ČSOB a.s.
číslo účtu: 103957163/0300
Osoba oprávněná k jednání ve věcech technických a ve věcech této smlouvy:
Ing. Martina Szotkowská, vedoucí odboru rozvoje a investic
Městského úřadu Orlová, tel. č. +420 596 581 421, +420 603
711 676, martina.szotkowska@muor.cz

Technický dozor objednatele:

Ing. Alena Kasanová, vedoucí úseku rozvoje a investic
Tel., e-mail: +420 596 581 439, +420 603 336 128,
alena.kasanova@muor.cz

(dále jen « objednatel »)

a

2. PROFIZA s.r.o.

Sídlo: U Tratě 1953/4a, 733 01 Karviná - Fryštát
zapsaná v obchodním rejstříku vedeného u Krajského soudu v Ostravě, oddíl C,
vložka 79369
zastoupená: Danielem Balouškem, jednatelem
IČO: 29244935
DIČ: CZ29244935
bankovní spojení: MONETA Money bank a.s.

(dále jen « zhotovitel »)
(společně dále též označovány jako „Smluvní strany“)

II.

Předmět změny závazku

1. Na základě výběrového řízení v souladu s ustanovením § 6 a § 31 zákona č. 134/2016 Sb., o zadávání veřejných zakázek, ve znění pozdějších předpisů (dále jen „zákon“), byla se zhotovitelem dne 8.3.2022 uzavřena smlouva na realizaci díla „**Stežka pro chodce a cyklisty na ul. Kpt. Jaroše a Mládí, Orlová-Lutyně** (dále jen « Smlouva »).

V průběhu provádění díla bylo zjištěno, že po odstranění podkladních vrstev byly nalezeny v sanované ploše jílové nesoudržné vrstvy v ploše chodníku v rozsahu 628 m². Jedná se o objekt SO 101 a 30 m² v objektu SO 102 viz zákres do situace. Současně byly nalezeny v objektu SO 102 kabely veřejného osvětlení, které správce veřejného osvětlení neměl

v podkladech zakreslené a dodatečně požaduje položit rezervní chráničky do tělesa chodníku. Jedná se o 51 m.

2. Z výše uvedených důvodů požádal zhotovitel o změnu Smlouvy.

III.

Předmět Dodatku

- I. V souladu s čl. XX. – „Závěrečná ustanovení“, odst. 3 se Smluvní strany dohodly na následující změně čl. V. – „Cena díla“ odst. 1 Smlouvy, přičemž jeho nové znění je následující:

V.

Cena díla

1. Cena za zhotovení předmětu díla je stanovena dohodou Smluvních stran jako cena pevná, nejvýše přípustná, platí po celou dobu realizace díla, pokud není v této Smlouvě dále stanoveno jinak.

	Cena v Kč bez DPH	DPH 21 %	Cena v Kč vč. DPH
Cena za realizaci díla dle Smlouvy	3 111 000,00	653 310,00	3 764 310,00
Rozšíření předmětu plnění dle Dodatku č. 1	58 495,66	12 284,09	70 779,75
Rozšíření předmětu plnění Dle Dodatku č. 2	407 133,92	85 498,12	492 632,04
Cena celkem v Kč bez DPH	3 576 629,58	751 092,21	4 327 721,79

Ostatní ujednání Smlouvy zůstávají v plném rozsahu beze změn.

IV.

Závěrečná ustanovení

1. Tento Dodatek nabývá platnost dnem podpisu oběma Smluvními stranami. Tento Dodatek nabývá účinnosti dnem jeho uveřejnění v registru smluv (§ 6 odst. 1 zákona č. 340/2015 Sb., o zvláštních podmínkách účinnosti některých smluv, uveřejňování těchto smluv a o registru smluv (zákon o registru smluv), ve znění pozdějších předpisů (dále jen „zákon o registru smluv“), není-li stanovena účinnost pozdější, odvíjející se od lhůty stanovené v ust. § 5 odst. 2 zákona o registru smluv. Město Orlová tento Dodatek zašle správci registru smluv k uveřejnění prostřednictvím registru smluv bez zbytečného odkladu, nejpozději do 30 dnů od jeho uzavření (§ 5 odst. 2 zákona o registru smluv). Město Orlová zašle nejpozději do 5 kalendářních dnů zhotoviteli potvrzení o uveřejnění Dodatku v registru smluv.
2. Smluvní strany se zavazují v rámci uzavřeného smluvního vztahu dodržovat Nařízení Evropského parlamentu a Rady (EU) 2016/679 ze dne 27. 4. 2016 o ochraně fyzických osob v souvislosti se zpracováním osobních údajů a o volném pohybu těchto údajů a o zrušení směrnice 95/46/ES (obecné nařízení o ochraně osobních údajů), (dále jen „GDPR“) a s tímto související zákon č. 110/2019 Sb., o zpracování osobních údajů (dále jen „Zákon“). V případě porušení povinností vyplývajících z GDPR nebo Zákona odpovídá za

tato porušení ta ze Smluvních stran, jejímž jednáním či opomenutím k porušení GDPR nebo Zákona došlo. Smluvní strany souhlasí s uvedením osobních údajů v Dodatku tak, jak jsou tyto v Dodatku uvedeny a prohlašují, že nakládání s Dodatkem obsahující osobní údaje bude odpovídat povinnostem vyplývajícím z GDPR a Zákona. Obě Smluvní strany prohlašují, že si ustanovení Dodatku přečetly a rozumí jeho obsahu.

3. Dodatek je podepsán elektronicky.
4. Dodatek je uzavřen na základě usnesení Rady města Orlová č. 2632/74 ze dne 15.6.2022.
5. Nedílnou součástí tohoto Dodatku je Příloha č. 1 - položkový rozpočet dodatečných prací vč. rekapitulace nákladů v listinné a elektronické podobě (ve formátu MS Excel).
6. Nedílnou součástí je Příloha č. 2 - Situační snímky č. 1 a č. 2.

V Orlové dne	V Ostravě dne
<p>Za objednatele</p>  <p>Mgr. Miroslav Chlubna starosta města</p>	<p>Za zhotovitele</p>  <p>Daniel Baloušek jednatel</p>

Za věcnou a ekonomickou správnost



Za právní správnost



REKAPITULACE STAVBY

Kód: IMPORT_11

Stavba: PROINK - PD stezky pro chodce a cyklisty na ul. Kpt. Jaroše a Mládí, Orlová-Lutyně ZMĚNA Č.2 (zadáni) (1)

KSO: CC-CZ:
Místo: Datum: 18. 5. 2022

Zadavatel: Město Orlová IČ:
DIČ:

Zhotovitel: PROFIZA s.r.o. IČ:
DIČ:

Projektant: IČ:
DIČ:

Zpracovatel: IČ:
DIČ:

Poznámka:

Cena bez DPH **407 133,92**

DPH základní	Sazba daně	Základ daně	Výše daně
snížená	21,00%	407 133,92	85 498,12
	15,00%	0,00	0,00

Cena s DPH	v	CZK	492 632,04
-------------------	----------	------------	-------------------

Projektant **Zpracovatel**

Datum a podpis: Razítko Datum a podpis: Razítko

Objednavatel **Zhotovitel**

Datum a podpis: Razítko Datum a podpis: Razítko

REKAPITULACE OBJEKTŮ STAVBY A SOUPISŮ PRACÍ

Kód: IMPORT_11

Stavba: PROINK - PD stezky pro chodce a cyklisty na ul. Kpt. Jaroše a Mládí, Orlová-Lutyně ZMĚNA Č.2 (zadání) (1)

Místo: Datum: 18. 5. 2022

Zadavatel: Město Orlová

Projektant:

Zhotovitel: PROFIZA s.r.o.

Zpracovatel:

Kód	Popis	Cena bez DPH [CZK]	Cena s DPH [CZK]
Náklady z rozpočtů		407 133,92	492 632,04
SO 101	VCP Stezka pro chodc...	360 606,92	436 334,37
SO 102	VCP Zpevněné plochy ...	46 527,00	56 297,67

KRYCÍ LIST SOUPISU PRACÍ

Stavba:

PROINK - PD stezky pro chodce a cyklisty na ul. Kpt. Jaroše a Mládí, Orlová-Lutyně

ZMĚNA Č.2 (zadání) (1)

Objekt:

SO 101 - VCP Stezka pro chodc...

KSO:

Místo:

Zadavatel:

Zhotovitel:

Projektant:

Zpracovatel:

Poznámka:

CC-CZ:

Datum:

18. 5. 2022

IČ:

DIČ:

IČ:

DIČ:

IČ:

DIČ:

IČ:

DIČ:

Cena bez DPH

360 606,92

DPH základní

snížená

Základ daně

360 606,92

0,00

Sazba daně

21,00%

15,00%

Výše daně

75 727,45

0,00

Cena s DPH

v CZK

436 334,37

Projektant

Zpracovatel

Datum a podpis:

Razítko

Datum a podpis:

Razítko

Objednavatel

Zhotovitel

Datum a podpis:

Razítko

Datum a podpis:

Razítko

REKAPITULACE ČLENĚNÍ SOUPISU PRACÍ

Stavba: PROINK - PD stezky pro chodce a cyklisty na ul. Kpt. Jaroše a Mládí, Orlová-Lutyně
ZMĚNA Č.2 (zadání) (1)

Objekt: **SO 101 - VCP Stezka pro chodc...**

Místo:

Datum: 18. 5. 2022

Zadavatel:

Projektant:

Zhotovitel:

Zpracovatel:

Kód dílu - Popis

Cena celkem [CZK]

Náklady ze soupisu prací

360 606,92

HSV - Práce a dodávky HSV

334 241,20

17 - Sanace podloží v tl. 300 mm - 50%

239 790,00

5 - Komunikace pozemní

51 496,00

99 - Přesun hmot a manipulace se sutí

42 955,20

PSV - Práce a dodávky PSV

7 796,62

741 - Elektroinstalace - silnoproud

7 796,62

M - Práce a dodávky M

18 569,10

46-M - Zemní práce při extr.mont.pracích

18 569,10

SOUPIS PRACÍ VCP

Stavba:

PROINK - PD stezky pro chodce a cyklisty na ul. Kpt. Jaroše a Mládí, Orlová-Lutyně
ZMĚNA Č.2 (zadání) (1)

Objekt:

SO 101 - VCP Stezka pro chodc...

Místo:

Datum: 18. 5. 2022

Zadavatel:

Projektant:

Zhotovitel:

Zpracovatel:

PČ	Typ	Kód	Popis	MJ	Množství	J.cena [CZK]	Cena celkem [CZK]
----	-----	-----	-------	----	----------	--------------	-------------------

Náklady soupisu celkem**360 606,92**

D	HSV		Práce a dodávky HSV				334 241,20
D	17		Sanace podloží v tl. 300 mm - 50%				239 790,00
33	K	122251104	Odkopávky a prokopávky nezapažené v hornině třídy těžitelnosti I skupiny 3 objem do 500 m3 strojně	m3	188,400	120,00	22 608,00
	VV		628*0,3		188,400		
	VV		Součet		188,400		
35	K	162751117	Vodorovné přemístění přes 9 000 do 10000 m výkopku/sypaniny z horniny třídy těžitelnosti I skupiny 1 až 3	m3	188,400	220,00	41 448,00
36	K	171201201	Uložení sypaniny na skládky nebo meziskládky	m3	188,400	15,00	2 826,00
37	K	171201231	Poplatek za uložení zeminy a kamení na recyklační skládce (skládkovné) kód odpadu 17 05 04	t	339,120	150,00	50 868,00
	VV		188,4*1,8		339,120		
	VV		Součet		339,120		
38	K	564961315	Podklad z betonového recyklátu tl 200 mm	m2	628,000	120,00	75 360,00
	VV		628		628,000		
39	K	919726122	Geotextilie pro ochranu, separaci a filtraci netkaná měrná hm přes 200 do 300 g/m2	m2	628,000	60,00	37 680,00
41	K	043154000	Zkoušky hutnicí	ks	3,000	3 000,00	9 000,00
D	5		Komunikace pozemní				51 496,00
81	K	564931312	Podklad z betonového recyklátu plochy přes 100 m2 tl 100 mm	m2	628,000	82,00	51 496,00
D	99		Přesun hmot a manipulace se sutí				42 955,20
80	K	998223011	Přesun hmot pro pozemní komunikace s krytem dlážděným	t	357,960	120,00	42 955,20
D	PSV		Práce a dodávky PSV				7 796,62
D	741		Elektroinstalace - silnoproud				7 796,62
102	K	741110313	Montáž trubka ochranná do krabic plastová tuhá D přes 90 do 133 mm uložena volně	m	51,000	71,40	3 641,40
103	M	34571365	trubka elektroinstalační HDPE dvouplášťová korugovaná D 94/110mm	m	53,550	74,70	4 000,19
	VV		51*1,05 'Přepočtené koeficientem množství		53,550		
90	K	998741101	Přesun hmot tonážní pro silnoproud v objektech v do 6 m	t	0,037	4 190,00	155,03
D	M		Práce a dodávky M				18 569,10
D	46-M		Zemní práce při extr.mont.pracích				18 569,10
93	K	460161242	Hloubení kabelových rýh ručně š 50 cm hl 50 cm v hornině tř I skupiny 3	m	51,000	300,00	15 300,00
98	K	460431242	Zásyp kabelových rýh ručně se zhutněním š 50 cm hl 40 cm z horniny tř I skupiny 3	m	51,000	64,10	3 269,10

KRYCÍ LIST SOUPISU PRACÍ

Stavba:

PROINK - PD stezky pro chodce a cyklisty na ul. Kpt. Jaroše a Mládí, Orlová-Lutyně

ZMĚNA Č.2 (zadání) (1)

Objekt:

SO 102 - VCP Zpevněné plochy ...

KSO:

Místo:

Zadavatel:

Zhotovitel:

Projektant:

Zpracovatel:

Poznámka:

CC-CZ:

Datum:

18. 5. 2022

IČ:

DIČ:

IČ:

DIČ:

IČ:

DIČ:

IČ:

DIČ:

Cena bez DPH

46 527,00

	Základ daně	Sazba daně	Výše daně
DPH základní	46 527,00	21,00%	9 770,67
snížená	0,00	15,00%	0,00

Cena s DPH

v CZK

56 297,67

Projektant

Zpracovatel

Datum a podpis:

Razítko

Datum a podpis:

Razítko

Objednavatel

Zhotovitel

Datum a podpis:

Razítko

Datum a podpis:

Razítko

REKAPITULACE ČLENĚNÍ SOUPISU PRACÍ

Stavba:

PROINK - PD stezky pro chodce a cyklisty na ul. Kpt. Jaroše a Mládí, Orlová-Lutyně
ZMĚNA Č.2 (zadání) (1)

Objekt:

SO 102 - VCP Zpevněné plochy ...

Místo:

Datum: 18. 5. 2022

Zadavatel:

Projektant:

Zhotovitel:

Zpracovatel:

Kód dílu - Popis

Cena celkem [CZK]

Náklady ze soupisu prací

46 527,00

HSV - Práce a dodávky HSV

46 527,00

17 - Sanace podloží v tl. 300 mm - 50%

34 350,00

5 - Komunikace pozemní

7 380,00

99 - Přesun hmot a manipulace se sutí

4 797,00

SOUPIS PRACÍ VCP

Stavba:

PROINK - PD stezky pro chodce a cyklisty na ul. Kpt. Jaroše a Mládí, Orlová-Lutyně
ZMĚNA Č.2 (zadání) (1)

Objekt:

SO 102 - VCP Zpevněné plochy ...

Místo:

Datum: 18. 5. 2022

Zadavatel:

Projektant:

Zhotovitel:

Zpracovatel:

PČ	Typ	Kód	Popis	MJ	Množství	J.cena [CZK]	Cena celkem [CZK]
----	-----	-----	-------	----	----------	--------------	-------------------

Náklady soupisu celkem

46 527,00

D HSV Práce a dodávky HSV 46 527,00

D 17 Sanace podloží v tl. 300 mm - 50% 34 350,00

45	K	043154000	Zkoušky hutnicí	ks	0,000	3 000,00	0,00
38	K	122251104	Odkopávky a prokopávky nezapažené v hornině třídy těžitelnosti I skupiny 3 objem do 500 m3 strojně	m3	30,000	120,00	3 600,00

VV 458*0,5*0,3 68,700

VV Součet 68,700

39	K	162751117	Vodorovné přemístění přes 9 000 do 10000 m výkopku/sypaniny z horniny třídy těžitelnosti I skupiny 1 až 3	m3	30,000	220,00	6 600,00
----	---	-----------	---	----	--------	--------	----------

40	K	171201201	Uložení sypaniny na skládky nebo meziskládky	m3	30,000	15,00	450,00
----	---	-----------	--	----	--------	-------	--------

41	K	171201231	Poplatek za uložení zeminy a kamení na recyklační skládce (skládkovné) kód odpadu 17 05 04	t	50,000	150,00	7 500,00
----	---	-----------	--	---	--------	--------	----------

VV 68,7*1,8 123,660

VV Součet 123,660

42	K	564961315	Podklad z betonového recyklátu tl 200 mm	m2	90,000	120,00	10 800,00
----	---	-----------	--	----	--------	--------	-----------

VV 458*0,5 229,000

43	K	919726122	Geotextilie pro ochranu, separaci a filtraci netkaná měrná hm přes 200 do 300 g/m2	m2	90,000	60,00	5 400,00
----	---	-----------	--	----	--------	-------	----------

D 5 Komunikace pozemní 7 380,00

46	K	564931312	Podklad z betonového recyklátu plochy přes 100 m2 tl 100 mm	m2	90,000	82,00	7 380,00
----	---	-----------	---	----	--------	-------	----------

D 99 Přesun hmot a manipulace se sutí 4 797,00

37	K	998223011	Přesun hmot pro pozemní komunikace s krytem dlážděným	t	41,000	117,00	4 797,00
----	---	-----------	---	---	--------	--------	----------

CHRÁNIČKA Dv 770

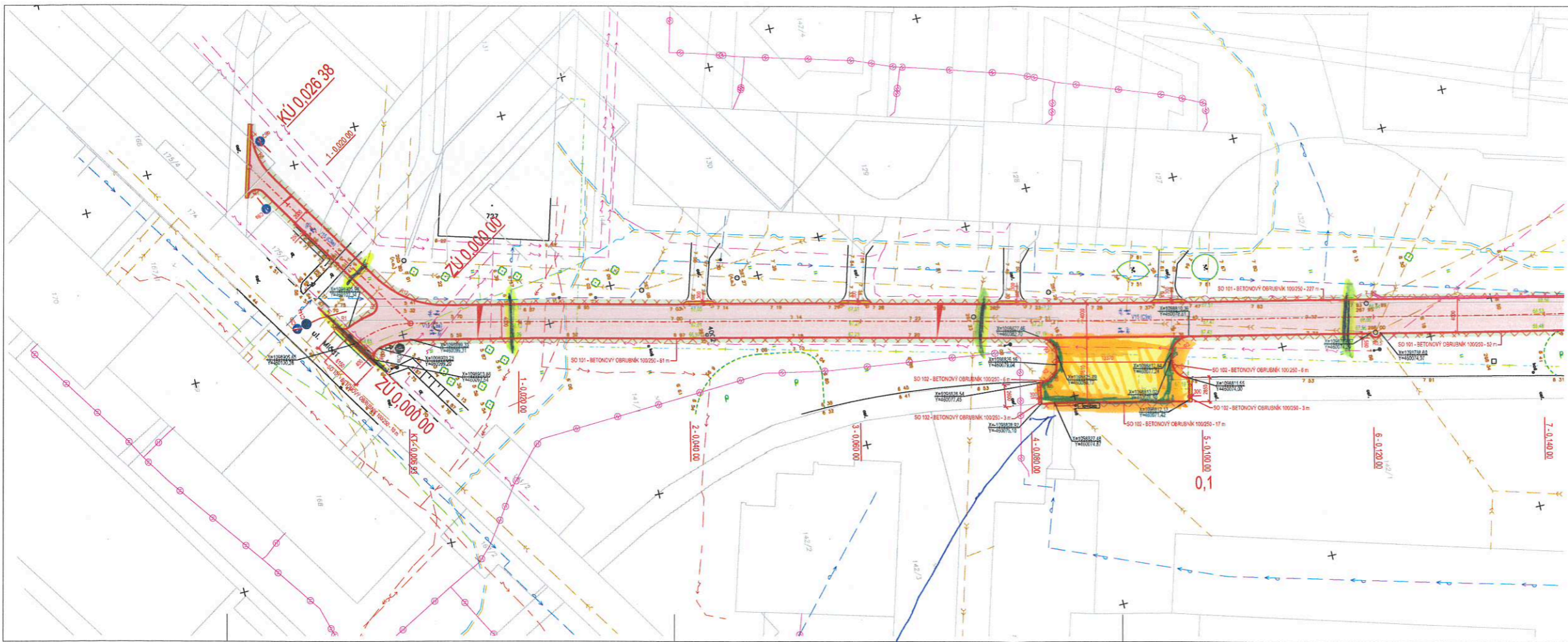

- LEGENDA STÁVAJÍCÍCH SÍTÍ**
- PODZEMNÍ VEDENÍ NN - ČEZ Distribuce a.s.
 - PODZEMNÍ VEDENÍ VN - ČEZ Distribuce a.s.
 - VODOVOD - SmVaK a.s.
 - KANALIZACE SPLÁŠKOVÁ - SmVaK a.s.
 - KANALIZACE DEŠŤOVÁ - SmVaK a.s.
 - METALICKÝ KABEL - CETIN a.s.
 - TELEKOMUNIKAČNÍ VEDENÍ - PODA a.s.
 - TELEKOMUNIKAČNÍ VEDENÍ - SMO Ohřevá
 - TELEKOMUNIKAČNÍ VEDENÍ - UPC Česká republika, s.r.o.
 - KABELOVÉ VEDENÍ VO - Fildan s.r.o.
 - TEPLOVOD - ČEZ Teplárenská, a.s.
 - LINIE NTL PLYNOVODU - GasNet, s.r.o.
- LEGENDA**
- SO 101 - STEZKA PRO CHODCE A CYKLISTY SPOLEČNÁ - BETONOVÁ DLAŽBA SEDA BEZ FAZETY 100x200x80 mm - 1229 m² (SITUACE 1+2)
 - SO 101 - VÁROVNÝ PÁŠ - BETONOVÁ RELIEFNÍ DLAŽBA ČERVENÁ TL. 80 mm - 3 m² (SITUACE 1+2)
 - SO 101 - OPRAVNÝ PRUH ASFALTOVÉ KOMUNIKACE - 9 m² (SITUACE 1+2)
 - SO 102 - OPRAVNÝ PRUH ASFALTOVÉ KOMUNIKACE - 8 m² (SITUACE 1+2)
 - SO 102 - CHODNÍK - BETONOVÁ DLAŽBA SEDA 100x200x80 - 442 m² (SITUACE 1+2)
 - SO 102 - ZELENĚ - 338 m² (SITUACE 1+2)
 - SO 101 - NAVRHOVANÉ SVISLÉ DOPRAVNÍ ZNAČENÍ - 3 ks
 - STÁVAJÍCÍ SVISLÉ DOPRAVNÍ ZNAČENÍ
 - SO 101 - NAVRHOVANÉ VODOROVNÉ ZNAČENÍ V 15 (C9a) - BARVA BILÁ - 2 m²
 - SO 101 - DĚLENÁ CHRÁNIČKA - PODA a.s. - 3x41 m (SITUACE 1+2)
 - SNÍŽENÁ OBRUBA
 - VYTYČOVACÍ SOUŘADNICE
 - NADMOŘSKÁ VÝŠKA NÁVRHU (+200 B.p.v.)

ZMĚNA Č.2

V případě, že budou výsledky únosnosti půdy nevyhovující, bude provedeno odhřazení nevhodné zeminy, následně podložna separátní geotextilií 450 g/m² a provedení zásp betonu v rozkmitu fr. 0-43 mm. V rozpočtové části dokumentace SO 101 je uvažováno ze sanaci na ploše odpovídající 50 % plochy, v mocnosti 20 cm.

SOUŘADNICOVÝ SYSTÉM S-JTSK B.p.v.

MAKROSTAV:	MĚSTO ORLOVÁ, OSVOBOZENÍ 786, 736 14 ORLOVÁ		
ZODPOVĚDNÝ PROJEKTANT:	ING. TOMÁŠ ŠČUPÁK		
PROJEKTANT:	DAVID GAVENDA		
AKCE:	PD STEZKY PRO CHODCE A CYKLISTY NA UL. KPT. JAROŠE A MLÁDÍ, ORLOVÁ - LUTYNĚ	STUPEŇ PD	DPS
VÝKRES:	SITUACE, ČÁST 1	MĚŘÍTKO	1:250
		DATUM	8 / 2021
		ČÍSLO VÝKRESU	B3.1

Sanace TL. 30cm, NET. REC.
CELHOVÁ PL. 90m² SO 102

SAVNICE TL. 30cm BET. RJC.
CELK. PLOCHA 628m², SO 107

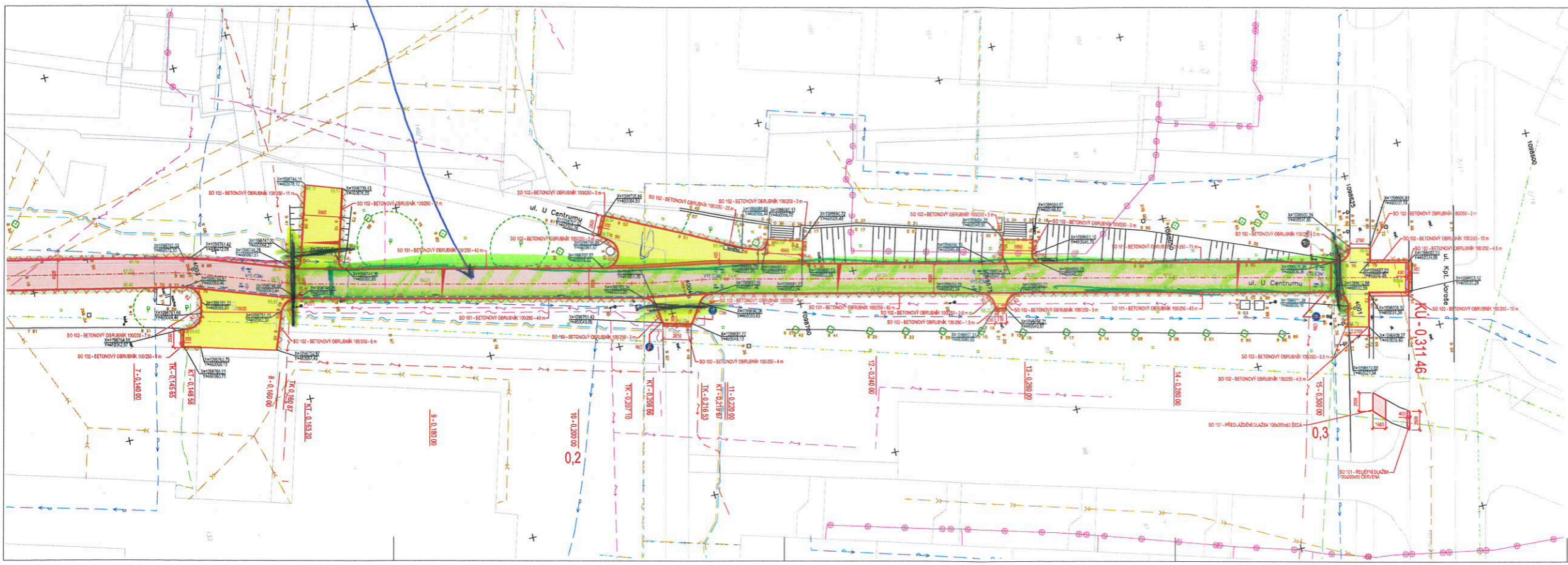

- LEGENDA STÁVAJÍCÍCH SÍTÍ**
- PODZEMNÍ VEDENÍ NN - ČEZ Distribuce a.s.
 - PODZEMNÍ VEDENÍ VN - ČEZ Distribuce a.s.
 - VODOVOD - SmVAK a.s.
 - KANALIZACE SPÍŠŤOVÁ - SmVAK a.s.
 - KANALIZACE DEŠŤOVÁ - SmVAK a.s.
 - METALICKÝ KABEL - CETIN a.s.
 - TELEKOMUNIKAČNÍ VEDENÍ - POČA a.s.
 - TELEKOMUNIKAČNÍ VEDENÍ - SMO Olčava
 - TELEKOMUNIKAČNÍ VEDENÍ - UPC Česká republika, s.r.o.
 - KABELOVÉ VEDENÍ VO - Fidan s.r.o.
 - TEPLOVOD - ČEZ Teplárenská, a.s.
 - LINE NTL PLYNOVODU - GasNet, s.r.o.

- LEGENDA**
- SO 101 - STEZKA PRO CHODCE A CYKLISTY SPOLEČNÁ - BETONOVÁ DLAŽBA ŠEDA BEZ FAZETY 100x200x80 mm - 1228 m² (SITUACE 1+2)
 - SO 101 - VÁROVNÝ PÁS - BETONOVÁ RELIEFNÍ DLAŽBA ČERVENÁ TL. 80 mm - 3 m² (SITUACE 1+2)
 - SO 101 - VODIČÍ LINE - BETONOVÁ RELIEFNÍ DLAŽBA ČERVENÁ TL. 80 mm - 11 m²
 - SO 101 - OPRAVNÝ PRUH ASFALTOVÉ KOMUNIKACE - 9 m² (SITUACE 1+2)
 - SO 102 - VÁROVNÝ PÁS - BETONOVÁ RELIEFNÍ DLAŽBA ČERVENÁ TL. 80 mm - 2 m²
 - SO 102 - OPRAVNÝ PRUH ASFALTOVÉ KOMUNIKACE - 8 m² (SITUACE 1+2)
 - SO 102 - CHODNÍK - BETONOVÁ DLAŽBA ŠEDA 100x200x80 - 442 m² (SITUACE 1+2)
 - SO 102 - ZELENĚ - 338 m² (SITUACE 1+2)
 - SO 101 - NAVRHOVANÉ SVISLÉ DOPRAVNÍ ZNAČENÍ - 3 ks
 - STÁVAJÍCÍ SVISLÉ DOPRAVNÍ ZNAČENÍ
 - SO 101 - NAVRHOVANÉ VODODROVNÉ ZNAČENÍ V 15 (ČSb) - BARVA BILÁ - 2 m²
 - SO 101 - PŘESUN A REKONSTRUKCE STÁVAJÍCÍ VPUSTI - 1 ks
 - SO 101 - DĚLENÍ CHRÁNKOVKA - POČA a.s. - 3x41 m (SITUACE 1+2)
 - SO 101 - TRATIVOD PVC DN 100 - 74 m
 - SNÍŽENÁ OSRUBA
 - VYTÝČOVACÍ SOUŘADNICE
 - NADMOŘSKÁ VÝŠKA NÁVRHU (+200 B.p.x.)

ZMĚNA Č. 2

V případě, že budou výsledky únosnosti plnění nevyhovující, bude provedeno očištění nevhodné zeminy, osádkou polokřemitého písku 400 g/m³ a proveden zásep betonovým recyklatem R. 0-63 mm.
V rozporující části dokumentace SO 101 je uváděno ze sanace na glauk odporující 50 % glauky, v množství 20 cm.

SOUŘADNICOVÝ SYSTÉM S-JTSK B.p.v.

INVESTOR	MĚSTO ORLOVÁ, OSVOBOZENÍ 796, 735 14 ORLOVÁ	PROJINIA PROJEKČNÍ KANCELÁŘ S.R.O. Starobáňská 1133/5, Olčava - Zábřeh	
ZODPOVĚDNÝ PROJEKTANT	ING. TOMÁŠ ŠCUPÁK		
PROJEKTANT	DAVID GAVENDA		
NÁZEV	PD STEZKY PRO CHODCE A CYKLISTY NA UL. KPT. JAROŠE A MLÁDÍ, ORLOVÁ - LUTYNĚ	STUPEŇ PD	DPB
VLASTNÍK	SITUACE, ČÁST 2	MĚŘÍTKO	1:250
		DATUM	8/2021
		ČÍSLO VÝKRESU	B3.2