

## SMLOUVA O DÍLO

č. SOD-2022-42

uzavřená dle zákona 89/2012 Sb., občanského zákoníku, v platném znění

### I. SMLUVNÍ STRANY

Objednatel: Správa Národního parku Podyjí  
Zastoupena: Ing. Tomášem Rothröcklem, ředitelem  
Adresa: Na Vyhlídce 5, 669 02 Znojmo  
IČ: 00837971, DIČ: CZ 00837971

(dále jen Objednatel)

a

Zhotovitel:  
Zastoupen: Mgr. Jiří Malíček, Ph.D.

Adresa:   
IČO: 74888901

DIČ:

(dále jen Zhotovitel)

(dále jen „Zhotovitel“ nebo „Objednatel“), (dále též jako „smluvní strany“)

**uzavírají níže uvedeného dne, měsíce a roku tuto Smlouvu o dílo**

### II. PŘEDMĚT SMLOUVY

1. Zhotovitel se zavazuje, že v rozsahu dohodnutém v této smlouvě a za podmínek v ní uvedených pro objednatele provede realizaci pilotního terénního šetření biodiverzity lišejníků na území NP Podyjí a Thayatal, a to v rámci projektu KPF-02-270, Pilotní průzkum biodiverzity lišejníků na území NP Podyjí a Thayatal, který je realizován v rámci Fondu malých projektů.
2. Objednatel se zavazuje Dílo dodané zhotovitelem v souladu s touto smlouvou převzít a zhotoviteli za něj při splnění podmínek dle této smlouvy zaplatit dohodnutou cenu Díla uvedenou v článku VI této smlouvy.

### III. ROZSAH A OBSAH PŘEDMĚTU PLNĚNÍ

1. Je stanoven v příloze A této smlouvy – Podrobná specifikace díla

Zhotovitel je povinen provádět Dílo postupně tak, aby byly splněny požadavky uvedené v Příloze A Podrobná specifikace Díla.

SPRÁVA NÁRODNÍHO PARKU PODYJÍ	
DOŠLO 22. 06. 2022	
Č.j. <i>SP0122</i>	PŘÍLOHY
PŘIDĚLENO	TERMIN

#### IV. TERMÍN ZHOTOVENÍ A PŘEDÁNÍ DÍLA

1. Termín zahájení: dnem zveřejnění smlouvy v registru smluv.
2. Lhůta dodání: **15.10. 2022**, dílčí termíny plnění 29.7.2022.
3. O dodání Díla bude sepsán předávací protokol, který smluvní strany při předání Díla podepíší.
4. Místem plnění je území Národního parku Podyjí a jeho ochranné pásmo a území NP Thayatal.
5. Místem předání je Správa Národního parku Podyjí, Na Vyhlídce 5, 669 02 Znojmo
6. Dokončením Díla se rozumí kompletní řádné provedené Dílo (tj. ve sjednaném rozsahu, bez vad a nedodělků), které je předáno objednateli v rámci předávacího řízení.
7. Nedodržení termínu dodání Díla bude považováno za podstatné porušení smlouvy.
8. Objednatel si vyhrazuje právo odepřít převzetí Díla nebo jeho části v případě, že Dílo jako celek nebo jeho část nebude v souladu s požadavky objednatele specifikovanými v Příloze A – Podrobná specifikace díla. Dodání pouze části Díla je považováno za prodlení s plněním závazků z této smlouvy.

#### V. CENA A PLATEBNÍ PODMÍNKY

1. Sjednaná cena za Dílo je cenou pevnou, úplnou a nejvýše přípustnou, zahrnující veškeré náklady zhotovitele nutné k řádnému a včasnému splnění závazků plynoucích z této smlouvy.
2. Cena za práce a činnosti ujednané v předmětu této smlouvy je dojednána dohodou smluvních stran a činí celkem **370 000 Kč bez DPH**. Zhotovitel není plátcem DPH.
3. Objednatel je povinen zaplatit zhotoviteli cenu v době sjednané v této smlouvě. Zhotoviteli vzniká nárok na zaplacení sjednané ceny provedením díla a jeho předáním objednateli.
4. Podkladem pro úhradu ceny dodávky bude daňový doklad a kopie předávacího protokolu, jehož přílohou bude seznam druhů z ukončeného mapování ploch, průběžná zpráva nebo závěrečná zpráva vyhotovená zhotovitelem po provedení činností uvedených Příloze A této smlouvy. Cena obsahuje veškeré náklady spojené se splněním předmětu zakázky. Dílčí plnění je možné dle aktuálního stavu mapování nebo dokončené rešerše či zprávy.
5. Daňový doklad bude vystaven na základě předávacího protokolu o předání a převzetí Díla či jeho části podepsaného oběma smluvními stranami. Dnem zdanitelného plnění je den podepsání předávacího protokolu oběma smluvními stranami.
6. Daňový doklad bude obsahovat následující sdělení: „**V rámci projektu FMP-02-270, Lišejníky, Vám fakturujeme.**“
7. Doba splatnosti faktury je 15 kalendářních dnů ode dne doručení objednateli.

#### VI. ZÁRUČNÍ PODMÍNKY

1. Zhotovitel odpovídá za to, že záležitosti objednatele smluvené touto smlouvou budou zabezpečené dle podmínek této smlouvy.

**Příloha č. 1: Smlouva o dílo, Výzva k podání nabídky „Pilotní lichenologický průzkum“, FMP, KPF-02-270**

2. Zhotovitel neodpovídá za vady, které byly způsobeny použitím podkladů převzatých od objednatele.
3. Objednatel je oprávněn reklamovat nedostatky či vady díla neprodleně při jejich zjištění a má právo na neodkladné a bezplatné odstranění opodstatněně reklamovaného nedostatku či vady plnění.
4. Záruční doba začíná běžet dnem předání díla a činí 24 měsíců pro opodstatněnou reklamaci nedostatku či vady plnění.

#### VII. OSTATNÍ UJEDNÁNÍ

1. Zhotovitel prohlašuje, že je oprávněný provést dílo dle této smlouvy na základě předložené nabídky na plnění této zakázky.
2. Zhotovitel se důkladně seznámil s obsahem veškerých podkladů nezbytných pro realizaci Díla a prohlašuje, že tyto shledává jako bezvadné a dostatečné pro realizaci Díla.
3. Smluvní strany se dohodly na tom, že v případě odstoupení objednatele od smlouvy kdykoliv od začátku jejího plnění, uhradí objednatel zhotoviteli náklady za rozpracovanost v prokázané výši.
4. Změny a doplnění této smlouvy jsou možné pouze formou číslovaných písemných dodatků.
5. V ostatním se řídí práva a povinnosti smluvních stran příslušnými ustanoveními zákona č. 89/2012 Sb., občanského zákoníku.
6. Smlouva je vyhotovena ve třech stejnopisech, z nichž jeden obdrží zhotovitel a dva objednatel.
7. Smlouva nabývá platnosti a účinnosti dnem zveřejnění v registru smluv.
8. Obě smluvní strany prohlašují, že si tuto smlouvu před podpisem přečetly, porozuměly jejímu obsahu, s obsahem souhlasí, a že je tato smlouva projevem jejich svobodné vůle.

Příloha A: Podrobná specifikace díla

Příloha B: Položkový rozpočet

Příloha C: Kontaktní údaje

Znojmo dne

13. 06. 2022

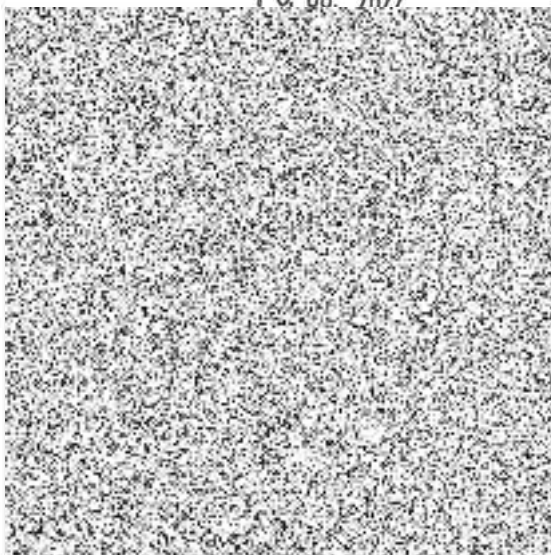

v Proraz dne 20. 6. 2022

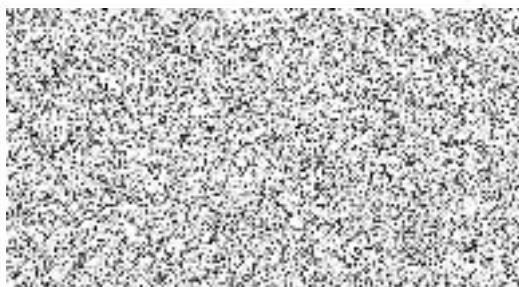

### Příloha A: Podrobná specifikace díla

Předmětem plnění je pilotní průzkum recentního výskytu lišejníků na území národního parku Podyjí a jeho ochranného pásma a národního parku Thayatal, zpracování podkladů pro nálezové databáze a sestavení metodiky pro detailní průzkum území.

Průzkum bude proveden na reprezentativním výběru lokalit. **Minimálně na 7 lokalitách na území Národního parku Podyjí a jeho ochranného pásma a minimálně 4 lokalitách na území národního parku Thayatal tak, aby byla pokryta veškerá biotopová variabilita území.**

Lokality jsou vybrány ve spolupráci se zadavatelem na místech, která mají nejvhodnější podmínky pro maximální pestrost společenstva lišejníků. Průzkum bude prováděn na všech substrátech (kameny, dřevo i jiný rostlinný materiál, půda, antropogenní povrchy jako zdi aj. stavby apod.). Orientační lokalizace viz přiložená mapka.

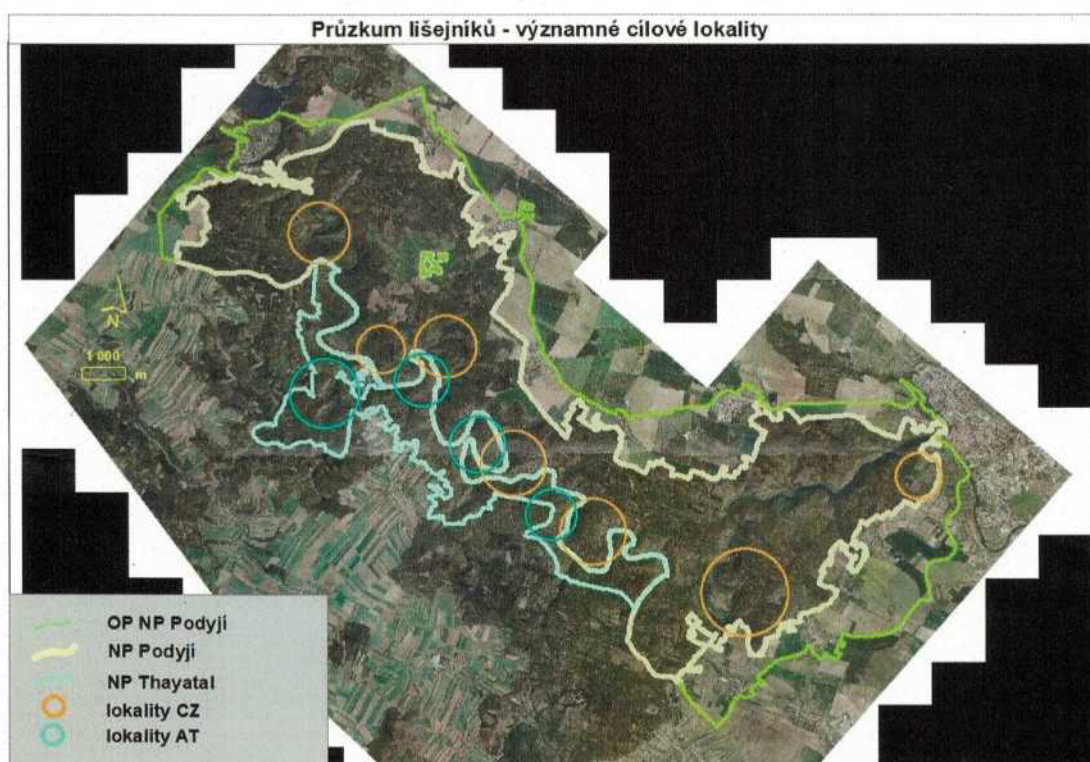

V každé lokalitě bude provedena min. 1 celodenní návštěva. Průzkum bude zaměřen na nedostatečně prostudované lokality a biotopy: zalesněné i nezalesněné svahy zaříznutých údolí Dyje a jejích přítoků, zejména na nedostatečně prostudované lokality, jako jsou na české straně vápnnité skály (okolí Hardeggu) a staré lesní porosty, na rakouské straně pak silikátové skály a sutě (okolí Karlslust) a zalesněné svahy v údolí Fugnitz. Dále na lokality s prokázanou vysokou diverzitou, např. Ledové sluje nebo vápencové skály na rakouské straně u Hardeggu. Především se bude jednat o ekologické skupiny druhů: kalcifilní lišejníky, epifytické lišejníky, a to na obou březích, systematické skupiny: mikrolišejníky, pololišejníky, lichenikolní houby, sorediozní korovité lišejníky a Verricariaceae.

Na každé lokalitě bude provedena kompletní lichenofloristika vč. zápisu nálezů do Nálezové databáze ochrany přírody (NDOP) na české straně a analogických údajů ve formátu .xls nebo .xlsx na rakouské straně. Z druhů, které nebudou určeny na místě, bude odebrán vzorek pro dodatečnou determinaci, která je součástí zadání, a zápis do nálezové databáze (příp. pro rakouskou stranu do tabulky nálezů) bude proveden dodatečně.

**Příloha č. 1: Smlouva o dílo, Výzva k podání nabídky „Pilotní lichenologický průzkum“, FMP, KPF-02-270**

Dále bude z každé lokality pořízen dokladový exemplář všech významných druhů (druhy z červených seznamů jednotlivých států či zemí, regionálně-biogeograficky významné druhy, prvozálezy pro území apod.) pro regionální sbírku v Jihomoravském muzeu ve Znojmě.

**Výstup:**

- a) Při ukončení zakázky budou odevzdány podklady pro naplnění **nálezová databáze** (ve formě excerpovaných dat z NDOP nebo tabulkách ve formátu .xls nebo .xlsx)
- b) **Textová průběžná/závěrečná zpráva** o rozsahu min. 90 stran včetně příloh, kde bude popsána metodika práce, včetně charakteristiky sledovaných ploch, uvedena obecná charakteristika území z hlediska biodiverzity lišejníků, komentovány nejvýznamnější nálezy a uvedena managementová doporučení pro zachování a podporu biodiverzity lišejníků. Dále budou uvedena metodická doporučení a návrh vhodných lokalit pro podrobný víceletý lichenologický průzkum území a vhodný dlouhodobý monitoring.

**Metodika průzkumu:**

Průzkum bude prováděn volným procházením terénu (monitorovací plochy, transekty) tak, aby byla postižena plocha celého mapovacího území, a odběrem vzorků pro další determinaci a záznamem nalezených druhů nejlépe pomocí škrtačích seznamu, který si mapovatel sám vytvoří na základě dostupných dat.

K tomu budou využity minimálně následující podklady: Vondrák a kol. (2022), DIVERZITA LIŠEJNÍKŮ NP PODYJÍ A NP THAYATAL – REŠERŠE LITERATURY A DOPORUČENÍ PRO NAVAZUJÍCÍ VÝZKUM, pracovní verze.

**Příloha B: Položkový rozpočet - \* vyplňuje dodavatel**

	Jednotka	Počet jednotek	Cena za jednotku bez DPH*	DPH*	Celková cena vč. DPH*
Terénní mapování, 11 lokalit	plocha	11	20000		220 000
Determinace vzorků	akce	2	40 000		80 000
Determinace vzorků	zpráva	2	10 000		20 000
Zpracování průběžné/závěrečné zprávy a nálezových dat	zpráva	2	20 000		40 000
Zpracování nálezových dat	tabulka	1	10 000		10 000
<b>Celková cena za celé dílo</b>					<b>370 000</b>

**Příloha C: Kontaktní údaje**

**SMLUVNÍ STRANY**

**Objednatel:** Správa Národního parku Podyjí  
**Zastoupena:** Ing. Tomášem Rothröcklem, ředitelem  
**Adresa:** Na Vyhlídce 5, 669 01 Znojmo  
**IČ:** 00837971  
**DIČ:** CZ 00837971  
**bankovní spojení:** ČNB Brno  
**číslo účtu:** 35734741/0710

**kontaktní osoba:**  
**e-mail:**  
**telefon:**



**Zhotovitel:**

**Mgr. Jiří Malíček, Ph.D.**

**Adresa:**  
**IČO:** 74888901  
**bankovní spojení:**  
**číslo účtu:**  
**kontaktní osoba:**  
**e-mail:**  
**telefon:**

