

Objednávka

ODBĚRATEL: Okresní soud v Třebíči Bráfova 502 674 34 Třebíč Účet: /		IČ: 00025143 DIČ:	Číslo objednávky: 2022 / OB / 35 Spisová značka: 17 SPR 333/2022
Adresa dodání: Bráfova 502 674 34 Třebíč		DODAVATEL: ALARMTEC s.r.o. Římov 93 675 22 Stařeč	IČ: 28356560 DIČ:
Datum splatnosti: Datum objednání: 13.06.2022 Datum dodání: Způsob úhrady: Převodem			
Text: Na základě Vaší nabídky číslo N-2022/0035, obdržené prostřednictvím podání s ID_14939_2022, ze dne 29.5.2022 objednáme u Vás opravu datových rozvodů na Okresním soudu v Třebíči. Cena za celou opravu činí 148 768,54 Kč včetně DPH. Akceptaci objednávky zašlete prostřednictvím datové schránky OS Třebíč nebo na email - podatelna@osoud.trb.justice.cz			
Č.pol.	Označení	Měrná jednotka	Množství

1 Objednávka opravy datových rozvodů

Počet příloh: 0	Vyřizuje: Telefon: Fax:
-----------------	-------------------------------

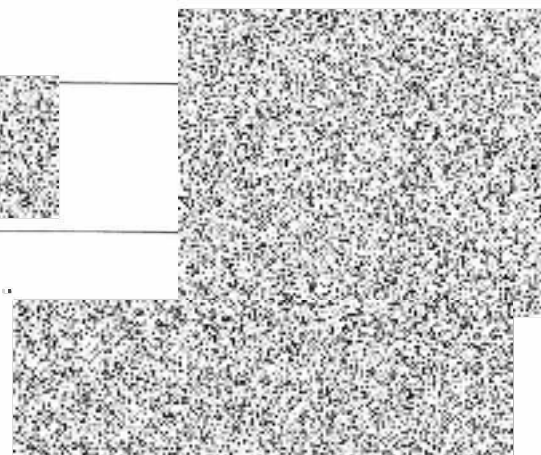

předsedkyně okresního soudu

14 Sp 333/1000

dobrý den, objednávku 2022/OB/35 takto akceptujeme

Děkují 

Záznam o ověření elektronického podání doručeného na elektronickou podatelnu: Okresní soud v Třebíči

dle vyhlášky 259/2012 Sb.

Pořadové číslo zprávy: 17065 / 2022 Ev. číslo: 4a22f0de-fa95-4046-b1c6-e1c411a32c68
 Druh podání: Datová zpráva z ISDS ID zprávy: 1050807000
 Věc: RE:Objednávka 2022/OB/35

Odesílatel:

ID schránky:  Typ datové schránky: PO
 Osoba: ALARMTEC s.r.o. Adresa: Římov 93, 67522 Římov, CZ

Dodáno do DS dne: 15.06.2022 17:23:08 Odesláno do DS dne: 15.06.2022 17:23:07

Č.j. příjemce: Č.j. odesílatele:
 Sp.zn. příjemce: 17 SPR 333/2022 Sp.zn. odesílatele:
 Lhůta končí: K rukám: Ne
 Číslo zákona: Paragraf v zákoně: Odstavec paragrafu: Písmeno v paragrafu:

Ověření obálky:

Podepsal: Podpis je platný Informační systém datových schránek - produkční prostředí Vystavil: PostSignum Qualified CA 4
 Sériové číslo certifikátu: 0158a72e Platnost: 13.03.2023
 Antivirový test: Proběhl v systému ISDS Obsah podání:
 Elektronický podpis: Platný Časové razítko: 15.06.2022
 Certifikát: Ověřeno na základě CRL z 15.06.2022 16:25:07
 Datum a čas autom. ověření: 15.06.2022 17:25:45

Počet podaných příloh: 1

Číslo přílohy	Výsledek	Název příl. CRL	Identifikace podepisující osoby	Identifikace vystavitele certifikátu	T	U	K	P	R	A	C	V
1		Textová zpráva.PDF										
Podpis není připojen (žádný podpis).					A	N	N					

Čas ověření příloh: 15.06.2022 17:25:45 Ověření příloh: ověřováno automaticky

Vysvětlení stavů při ověření příloh (vztaženo vždy k datu a času dodání):

Stav "?" znamená, že systém tuto operaci ještě neprovedl, ale provedena bude
 Stav "-" znamená, že systém tuto operaci neprovádí
 Stav "!" znamená, že systém tuto operaci nemůže provést
 Stav "*" znamená, že bylo ověřeno proti CRL z uvedeného data.

T	Technické parametry ¹ :	A=spíňuje	N=nesplňuje
U	Uznávaný elektronický podpis / značka:	A=připojen	N=nepřipojen
K	Kvalifikované časové razítko:	A=připojeno	N=nepřipojeno
P	Uznáv. el. podpis kvalif. certifikát (platnost):	A=platný	N=neplatný
R	Kvalifikované časové razítko (platnost):	A=platné	N=neplatné
A	Akreditovaný poskytovatel certifik. služeb ² :	A=ano	N=ne
C	Kvalifikované časové razítko:	A=platné	N=neplatné
V	Vytvořeno před zneplatněním certifikátu:	A=ano	N=ne

¹ Technické parametry - velikost, formát, škodlivý kód.

² Stav "Z"(Zahraniční) = certifikát není od české certifikační autority

Kontrola podpisů a razítek byla provedena na základě CRL seznamů platných k datu a času ověření datové zprávy.