

KRPS-185899-31/ČJ-2021-0100MN-VZ

Identifikátor VZ: N006/22/V00010987

Počet listů: 11

Přílohy: 3/36

SMLOUVA O DÍLO

(4/2022)

uzavřená v souladu § 2586 a násl. zákona č. 89/2012 Sb., občanský zákoník, v platném znění
(dále jen „**občanský zákoník**“ a „**smlouva**“)

Níže uvedeného dne, měsíce a roku byla uzavřena mezi smluvními stranami smlouva tohoto znění:

ČI. I Smluvní strany

David Sixta stavební s.r.o.

Zastoupená:



Sídlo:

Václavská 4, Kolín III, 280 02 Kolín

IČ:

04259106

DIČ:

CZ04259106

Bankovní spojení:

Česká spořitelna, a.s.

Číslo účtu:

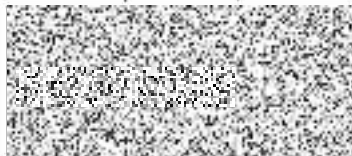

Telefon:

e-mail:

Datová schránka:

7bm6w9k

Zapsán v obchodním rejstříku vedeném Městským soudem v Praze oddíl C, vložka 244867
(dále jen „**zhotovitel**“)

a

Česká republika – Krajské ředitelství policie Středočeského kraje

Zastoupený:

Ing. Petrem Dostálem, náměstkem ředitele krajského ředitelství pro ekonomiku

Sídlo:

Na Baních 1535, 156 00 Praha 5 - Zbraslav

IČ:

75151481

DIČ:

CZ75151481

Bankovní spojení:

ČNB Praha

Číslo účtu:



Telefon:

e-mail:

Datová schránka:

2dtai5u

(dále jen „**objednatel**“)

Čl. II

Předmět plnění

1. Zhotovitel se zavazuje dle zadání objednavatele a své cenové nabídky, která tvoří nedílnou součást smlouvy, k provedení stavebního díla „**OOP Pečky – stavební oprava hygienického zařízení**“ a to dle projektové dokumentace vypracované projekční kanceláří ADKON, spol. s.r.o., Panuškova 1301/4, 140 00 Praha 4 – Krč, IČO: 27922251. Zhotovitel se rovněž zavazuje řádně zhotovit a předat dílo včas a ve sjednané kvalitě.
2. Specifikace díla vychází ze souhrnné projektové dokumentace uvedené v čl.II, odst. 1. smlouvy a cenové nabídky k předmětu smlouvy. Cenová nabídka je obsažena v příloze č. 1. smlouvy. Příloha č. 1 je nedílnou součástí této smlouvy.
3. Objednatel se zavazuje řádně dokončené dílo převzít a zaplatit sjednanou cenu podle článků IV. a V. této smlouvy.
4. Zhotovitel je při zhotovení díla povinen postupovat s odbornou péčí, podle svých nejlepších znalostí a schopností, přičemž je při své činnosti povinen chránit zájmy a dobré jméno objednavatele a postupovat v souladu s jeho pokyny. V případě nevhodných pokynů objednavatele je zhotovitel povinen na nevhodnost těchto pokynů objednavatele písemně upozornit, v opačném případě nese zhotovitel zejména odpovědnost za vady a za škodu, které v důsledku nevhodných pokynů objednavatele objednateli, zhotoviteli nebo třetím osobám vznikly.

Čl. III

Doba a místo plnění

1. Nedílnou součástí této smlouvy je „Harmonogram realizace stavebního díla „**OOP Pečky – stavební oprava hygienického zařízení**“ jakožto její příloha č. 2. Zhotovitel se zavazuje plnit, resp. zhotovit dílo, ve smyslu tohoto harmonogramu. Věcný a časový průběh stavby bude tedy určen vzájemně odsouhlaseným harmonogramem realizace stavby.
2. Zhotovitel se zavazuje zahájit stavební práce na předmětném díle nejpozději do **10 - ti dnů** od nabytí účinnosti této smlouvy.
3. Zhotovitel se zavazuje dokončit a předat dílo objednateli do **3 měsíců** od zahájení stavebních prací.
4. Objednatel se zavazuje předat zhotoviteli staveniště do **5 dnů** po nabytí účinnosti této smlouvy. Termín předání staveniště může být rovněž na základě dohody stran změněn s ohledem na klimatické podmínky.
4. Místo plnění: **OOP Pečky, Švermova 674, Pečky.**

Čl. IV

Cena díla

1. Smluvní strany se dohodly na ceně díla ve výši

Cena díla bez DPH 1.328.480,69

DPH 21% ve výši 278.980,94

CELKEM včetně DPH 1.607.461,63

Slovy: jedenmilionšestšedesetmístičtyřistašedesátjedna koruna česká šedesát tři haléře

2. Cena díla zahrnuje veškeré náklady zhotovitele spojené s provedením díla.
3. Cena díla je cenou nejvýše přípustnou.

Čl. V

Platební podmínky

1. Obě smluvní strany se dohodly na fakturaci za řádně provedené dílo, převzaté na základě předávacího protokolu.
2. Smluvní strany se rovněž dohodly, že při zjištění vad díla zaznamenaných při konečném předání-převzetí díla, vznikne objednateli nárok na pozastávku 10% ze smluvní ceny díla. Tato pozastávka bude objednateli uhrazena až po odstranění těchto vad díla.
3. Cena díla bude na základě jednotlivých dílčích faktur uhrazena do výše 90% a zbývajících 10 % bude uhrazeno po řádném předání a převzetí celého díla. Konečnou fakturu je tedy zhotovitel oprávněn vystavit po řádném dokončení díla.
4. Zhotovitel je oprávněn fakturovat, na základě objednatelem potvrzeného zjišťovacího protokolu dílčí části díla ve smyslu čl. VI, odst. 1. smlouvy. Fakturu zhotovitel vystaví do 10 dnů po převzetí dílčího plnění díla objednatelem.
5. Faktura musí obsahovat náležitosti podle § 435 zákona č. 89/2012 Sb., občanský zákoník a náležitosti podle § 28 a § 29 zákona č. 235/2004 Sb., o dani z přidané hodnoty, ve znění pozdějších předpisů. Splatnost faktury je 21 dní od jejího doručení objednateli. Faktura se považuje za proplacenou okamžikem odepsání fakturované částky z účtu objednatele ve prospěch účtu zhotovitele.
6. Objednavatel není v prodlení s placením fakturované částky, jestliže vrátí fakturu zhotoviteli do 10 dnů od jejího doručení proto, že faktura obsahuje nesprávné údaje, nebo byla vystavena v rozporu s touto smlouvou. Konkrétní důvody je objednavatel povinen uvést

zároveň s vrácením faktury. Jednotlivé faktury budou zasílány na adresu objednatele ve dvou vyhotoveních. Nebude-li faktura označena tak, jak je uvedeno v bodě 5. a nebude-li ve dvou vyhotoveních, je objednatel oprávněn ji vrátit zhotoviteli, aniž by se tímto dostal do prodlení s její splatností. U nové nebo opravené faktury běží nová lhůta splatnosti.

7. Jakákoliv záloha se nepřipouští.
8. V případě, že bude zhotovitel ke dni zdanitelného plnění zveřejněn podle § 106a zákona č. 235/2004 Sb., o dani z přidané hodnoty jako nespolehlivý plátcce, nebo uvede jiný účet, než je uveden v „Registru plátců DPH“ podle § 109a zákona č. 235/2004 Sb., o dani z přidané hodnoty, objednavatel uhradí zhotoviteli, který je plátcem DPH, pouze základ daně a úhradu daně provede dle § 109a zákona č. 235/2004 Sb., o dani z přidané hodnoty.

ČI. VI.

Kontrola provádění díla

1. Kontrola průběhu prací na díle bude vykonávána dle potřeb objednatele. Zhotovitel se zavazuje předkládat objednateli na jeho žádost písemné informace o průběhu a obsahu prací v rámci zhotovení díla, a to nejpozději do pěti pracovních dnů od doručení žádosti objednatele, která může být učiněna a doručena i prostřednictvím kontaktního e-mailu.
2. Objednatel je oprávněn nařídít v rámci kontroly průběhu prací na díle kontrolní den, který se bude konat v místě a době určené objednatelem, a zhotovitel je povinen se kontrolního dne účastnit a předložit veškeré požadované informace a dokumenty. Objednatel je povinen zhotoviteli kontrolní den nejméně pět pracovních dnů před kontrolním dnem písemně oznámit.
3. Zhotovitel je povinen zapracovat do díla připomínky uplatněné objednatelem v průběhu zhotovení díla, při kontrolních dnech, bez jakéhokoli nároku na zvýšení ceny díla. (jedná se o případné připomínky a návrhy dalších účastníků stavebního řízení, např. zástupců hygieny nebo vodohospodářů apod.).

ČI. VII.

Dodatečné stavební práce a méněpráce

1. Vznikne-li v důsledku objektivně nepředvídatelných okolností potřeba dodatečných stavebních prací (víceprací), služeb nebo dodávek, které nebyly zahrnuty v závazku této smlouvy a jsou nezbytné pro realizaci stavebního díla a nemohou být technicky nebo ekonomicky odděleny od původního předmětu díla, je zhotovitel povinen pořídit písemný soupis stavebních prací, dodávek a služeb včetně odůvodnění nezbytnosti těchto

dodatečných stavebních prací, dodávek a služeb. Součástí bude odůvodnění případného návrhu na změnu termínu dokončení díla o dobu nezbytnou k provedení dodatečných stavebních prací, dodávek a služeb. Tyto dokumenty budou přílohou změnového listu.

2. Vznikne-li v průběhu realizace díla potřeba záměny jedné nebo více položek soupisu stavebních prací, dodávek nebo služeb jednou nebo více položkami, je zhotovitel povinen pořídit písemný přehled obsahující nové položky soupisu stavebních prací, dodávek a služeb s vymezením položek v původním soupisu stavebních prací, dodávek a služeb, které jsou takto nahrazovány, spolu s podrobným a srozumitelným odůvodněním srovnatelnosti materiálu nebo prací nebo služeb a uvede zda materiál nebo práce podle nových položek jsou ve vztahu k nahrazovaným položkám kvalitativně stejné nebo vyšší a cena materiálu nebo prací podle nových položek soupisu stavebních prací je ve vztahu k nahrazovaným položkám stejná, nižší nebo vyšší. Tyto dokumenty budou přílohou změnového listu.
3. Vzor změnového listu je uveden v příloze č. 3 této smlouvy. Návrh změny do předepsaného vzoru změnového listu provádí zhotovitel. Změna je uznána schválením změnového listu objednatelem.
4. Stanovení ceny dodatečných stavebních prací, dodávek a služeb:
 - a) V případě, že se změna díla týká části stavby, která je již položkově naceněna nabídkou zhotovitele, použije se jednotková cena v cenových úrovních cenové soustavy URS Praha a.s. platných v čase realizace díla.
 - b) V případě, že se změna díla týká části stavby, která není položkově naceněna nabídkou zhotovitele, nesmí být jednotková cena zhotovitele vyšší, než je cena v místě a čase obvyklá. Za cenu v místě a čase obvyklou se pokládá jednotková rozpočtová cena uvedená v ceníku uznané cenové soustavy pro veřejné zakázky, cenová soustava URS Praha a.s., v cenových úrovních platných v čase realizace díla.
 - c) V případě, že uznaná cenová soustava položku předmětné vícepráce neobsahuje, zhotovitel doloží cenotvorbu položky kalkulačním vzorcem platným pro uznanou cenovou soustavu.
5. Vznikne-li v důsledku objektivně nepředvídatelných okolností potřeba neprovedení některých stavebních prací, dodávek nebo služeb, původně zahrnutých v předmětu díla, je zhotovitel povinen provést písemný soupis stavebních prací, dodávek a služeb včetně odůvodnění jejich neprovedení. Součástí bude navržení změny termínu dokončení díla o dobu nezbytnou k neprovedení stavebních prací, dodávek a služeb. Tyto dokumenty budou přílohou změnového listu.

6. Provedení změny v realizaci stavby je možné pouze na základě objednatelům schváleného změnového listu.
7. Konkrétní změna smlouvy ve smyslu zvětšení, resp. zmenšení rozsahu prací v důsledku realizace méně či více prací bude provedena vždy až na základě možnosti takovou změnu provést ve smyslu příslušných ustanovení zákona č. 134/2016 Sb., o zadávání veřejných zakázek, v platném znění.
8. Změny v realizaci stavby provedené na základě změnového listu budou začleněny do právního rámce této smlouvy o dílo samostatným dodatkem k této smlouvě o dílo.
9. Fakturace ze strany zhotovitele za uznané vícepráce je možná až po schválení souhrnu víceprací a méněprací nadřízenými resortními orgány objednatele, na jehož základě je možné provést dodatek o vypořádání víceprací a méněprací k této smlouvě o dílo. Tuto skutečnost bere zhotovitel na vědomí.
10. V případě, že do podpisu dodatku smlouvy nebude možné pokračovat v díle, bude rovněž o tuto dobu upraven termín dokončení díla. Zhotovitel však musí pokračovat v provádění těch částí díla, které nesouvisí s dodatečnými stavebními pracemi, dodávkami a službami.

ČI. VIII.

Předání – převzetí díla

1. Dílo je považováno za dokončené, pokud jsou řádně dokončené veškeré práce a dodávky. Zároveň musí být zhotovitelem doložené veškeré zápisy a protokoly o zkouškách a revizích vyžadované příslušnými technickými normami. Součástí díla budou i předepsané certifikáty, záruční listiny a návody k obsluze.
2. Objednatel je povinen zahájit přejímání provedeného díla **do 5 dnů** od zhotovitelovy výzvy, zapsané ve stavebním deníku. Objednatel se zavazuje přejímání díla ve zmíněné lhůtě zahájit a bez zbytečného odkladu ho dokončit.
3. Objednatel je oprávněn odmítnout převzetí díla pro vady, které samy o sobě nebo ve svém úhrnu brání řádnému užívání díla.
4. Přejetí díla bude provedeno formou zápisu, který podepíší zmocnění zástupci obou smluvních stran. Zápis bude obsahovat též soupis zjištěných vad, které nebrání řádnému užívání díla, s dohodnutým způsobem a lhůtami pro jejich odstranění.
5. Zhotovitel je povinen vyklidit staveniště **do 10 dnů** od podepsání zápisu o předání – převzetí díla.

Čl. IX.

Vlastnické právo k zhotovované věci a nebezpečí škody na ní

1. Vlastníkem zhotovované věci je od počátku objednatel.
2. Nebezpečí škody na zhotovované věci - díle nese od počátku zhotovování do předání a převzetí díla zhotovitel.

Čl. X.

Odpovědnost za vady díla

1. Zhotovitel poskytne objednateli záruku za provedené dílo po dobu **36 měsíců** ode dne podepsání zápisu o převzetí díla.
2. Výskyt záručních vad oznámí objednatel zhotoviteli spolu s uplatňovanými reklamačními nároky bez zbytečného odkladu po jejich zjištění. Zhotovitel je povinen sdělit objednateli své stanovisko k reklamaci nejpozději do **6 kalendářních dnů** od jejího doručení, a zároveň si s objednatelem dohodne termín odstranění vad. Neučiní-li tak, má se zato, že reklamaci uznává a odstranění vad provede ve lhůtách stanovených níže.
3. Zhotovitel je povinen nastoupit k odstranění záruční vady **do 5 kalendářních dnů** od jejího řádného oznámení, nedohodne-li se s objednatelem jinak.
4. Zhotovitel je povinen odstranit záruční vadu **do 15 kalendářních dnů**, nedohodne-li se s objednatelem jinak.
5. Veškeré úkony smluvních stran týkající se uplatněných reklamačních nároků musí být provedeny písemně.
6. Reklamacie jsou ze strany objednatele řešeny pověřeným pracovníkem uvedeným v čl. XIV. smlouvy.

Čl. XI.

Smluvní pokuta a úroky z prodlení

1. Zhotovitel je povinen zaplatit objednateli za nedodržení termínu dokončení a předání díla smluvní pokutu ve **výši 0,2 %** z ceny nedodaného díla za každý, byť i započatý, den prodlení.
2. Objednatel je povinen zaplatit zhotoviteli za prodlení s úhradou faktury úrok z prodlení ve **výši 0,05 %** z dlužné částky bez DPH za každý, byť i započatý, den prodlení.
3. V případě prodlení zhotovitele se zahájením stavebních prací má objednatel právo na smluvní pokutu v **částce 2.000,- Kč** za každý, byť i započatý, den prodlení.

4. V případě nesplnění termínu pro odstranění vad či nedodělků sjednaného v zápise o převzetí díla, zaplatí zhotovitel objednateli smluvní pokutu **ve výši 1.000,- Kč** za každý, byť i započatý, den prodlení.
5. V případě, že nedojde k odstranění záručních vad v dohodnuté lhůtě, popřípadě ve lhůtě uvedené v článku X. odst. 4., má objednatel právo na smluvní pokutu **v částce 1.000,- Kč**, za každý, byť i započatý, den prodlení.

Čl. XII.

Odstoupení od smlouvy

1. Objednatel je oprávněn odstoupit od smlouvy z důvodů podstatného porušení smlouvy, které jsou uvedeny v bodu tři tohoto článku.
2. Sjednává se platnost odstoupení smluvních stran od smlouvy o dílo s ohledem na vyšší moc. Za vyšší moc se považuje mobilizace, živelná pohroma, apod.
3. Za podstatné porušení této smlouvy zhotovitelem, které zakládá právo objednatele na odstoupení od této smlouvy, se považuje zejména:
 - a) prodlení zhotovitele se zhotovením a předáním řádně zhotoveného díla o více než 7 kalendářních dnů,
 - b) neodstranění vad díla ve lhůtě stanovené podle čl. X.,
 - c) porušení jakékoli povinnosti zhotovitele podle čl. III. a VIII.,
 - d) bude-li zhotovitel v prodlení se zahájením prací podle článku III. odst. 2. této smlouvy, je toto rovněž považováno za závažné porušení smlouvy a objednatel je oprávněn odstoupit od smlouvy,
 - e) nezpracování připomínek objednatele do díla,
 - f) postup zhotovitele při zhotovení díla v rozporu s pokyny objednatele.
4. Objednatel je dále oprávněn od této smlouvy odstoupit v případě, že
 - a) vůči majetku zhotovitele probíhá insolvenční řízení, v němž bylo vydáno rozhodnutí o úpadku, pokud to právní předpisy umožňují,
 - b) insolvenční návrh na zhotovitele byl zamítnut proto, že majetek zhotovitele nepostačuje k úhradě nákladů insolvenčního řízení,
 - c) zhotovitel vstoupí do likvidace.

5. Zhotovitel je oprávněn od smlouvy odstoupit v případě, že objednatel bude v prodlení s úhradou svých peněžitých závazků vyplývajících z této smlouvy po dobu delší než šedesát kalendářních dní.
6. Objednatel je oprávněn vypovědět tuto smlouvu kdykoliv s třicetidenní výpovědní lhůtou, která počíná běžet prvním dnem následujícím po doručení výpovědi. V takovém případě je zhotovitel povinen učinit již jen takové úkony, bez nichž by mohly být zájmy objednatele vážně ohroženy.
7. Účinky každého odstoupení od smlouvy nastávají okamžikem doručení písemného projevu vůle odstoupit od této smlouvy druhé smluvní straně. Odstoupení od smlouvy se nedotýká zejména nároku na náhradu škody, smluvní pokuty.

Čl. XIII.



Ostatní ujednání

1. Zhotovitel předloží před zahájením prací jmenný seznam pracovníků včetně identifikačních údajů. Zhotovitel je povinen oznámit čísla registračních značek vozidel vjíždějících do objektu. Zhotovitel je povinen provést změnu člena realizačního týmu na základě odůvodněného požadavku objednatele, a to bez zbytečného odkladu po uplatnění tohoto požadavku u zhotovitele.
2. Veškeré stavební práce budou probíhat za provozu v pracovní dny v době **7.30 – 15.30 hod.**, za běžného pohybu osob, které jsou v zaměstnaneckém poměru vůči objednavateli, za plnění jejich běžných pracovních úkolů. Případné prodloužení pracovní doby po dohodě se správcem areálu. Vzniklá suť a odpad bude řádně tříděn odkládán pouze do kontejnerů přistavených zhotovitelem, doklady o řádné likvidaci budou předány objednateli. V případě poškození zařízení nebo majetku objednatele, bude vše uvedeno do původního stavu na náklady zhotovitele.
3. Zhotovitel prohlašuje, že je pojištěn proti škodám, které mohou vzniknout jeho činností na majetku objednatele, a to minimálně v rozsahu, který odpovídá předmětu plnění.
4. Smluvní strany jsou povinny bez zbytečného odkladu oznámit druhé smluvní straně změnu údajů v záhlaví smlouvy.
5. Zhotovitel je povinen ve smyslu ustanovení § 2 písm. e) zákona č. 320/2001 Sb., o finanční kontrole ve veřejné správě a o změně některých zákonů (zákon o finanční kontrole), spolupůsobit při výkonu finanční kontroly.

6. Zhotovitel je povinen upozornit objednatele písemně na existující či hrozící střet zájmů bezodkladně poté, co střet zájmů vznikne nebo vyjde najevo, pokud zhotovitel i při vynaložení veškeré odborné péče nemohl střet zájmů zjistit před uzavřením této smlouvy.
7. Zhotovitel bez jakýchkoliv výhrad souhlasí se zveřejněním své identifikace a dalších údajů uvedených ve smlouvě včetně ceny díla.

Čl. XIV.

Kontaktní osoby

1. Za objednatele je ve věcech technických oprávněn jednat: **Karel Tichý** 
2. Za zhotovitele je ve věcech technických oprávněn jednat: 



Čl. XV.

Závěrečná ustanovení

1. Smlouva nabývá platnosti dnem jejího uzavření, tj. dnem jejího podpisu zástupci smluvních stran a účinnosti dnem jejího zveřejnění v registru smluv dle zákona č. 340/2015 Sb., o registru smluv.
2. Obě smluvní strany prohlašují, že smlouva nebyla uzavřena v tísní, ani za jednostranně nevýhodných podmínek a na důkaz toho připojují podpisy svých zástupců.
3. Tato smlouva může být měněna nebo doplňována jen písemnými, očíslovanými dodatky odsouhlasenými statutárními orgány obou smluvních stran, které se stanou nedílnou součástí této smlouvy.
4. Postoupení pohledávky vzniklé z této smlouvy je možné pouze na základě písemného souhlasu objednavatele.
5. Smluvní strany se dohodly, že případné postoupení práv a povinností ze smlouvy nebo její části ve smyslu § 1895 občanského zákoníku třetí osobě, je možné jen na základě dodatku ke smlouvě, uzavřeném ve smyslu odst. 3, čl. XV. smlouvy.
6. Zhotovitel může pověřit zhotovením části díla jinou právnickou nebo fyzickou osobu. Přitom má zhotovitel odpovědnost za provedení díla, jakoby je prováděl sám.

7. Z důvodů právní jistoty smluvní strany prohlašují, že jejich závazkový vztah založený touto smlouvou se řídí českým právním řádem, zejména občanským zákoníkem.
8. Smluvní strany se zavazují, že veškeré spory vzniklé v souvislosti s realizací této smlouvy budou řešeny smírnou cestou. Nedojde-li k dohodě, budou spory řešeny před příslušnými obecnými soudy.
9. Smlouva je sepsána ve 3 stejnopisech, z nichž 2 obdrží objednatel a 1 zhotovitel.
10. Smluvní strany souhlasí se zveřejněním této smlouvy na veřejně přístupném elektronickém portálu.
11. Nedílnou součástí této smlouvy jsou níže uvedené přílohy:
Příloha č. 1 - Cenová nabídka, která se sestává z 33 stran textu.
Příloha č. 2 – Harmonogram realizace stavebního díla, který se sestává z 1 strany textu.
Příloha č. 3 - Změnový list, který se sestává z 2 stran textu.

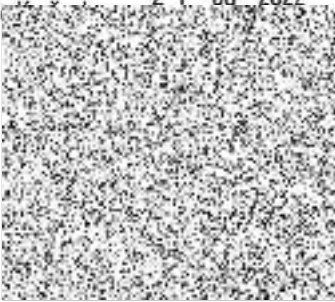
Za zhotovitele:

V K... 21-06-2022

.....

Za objednatele:

V Praze dne 20-06-2022

.....

Ing. Petr Dostál
náměstek ředitele krajského ředitelství
pro ekonomiku



REKAPITULACE STAVBY

Kód: 2021-045
Stavba: **Stavební úpravy sociálek včetně rozvodů e elektroinstalace**

KSO:
Místo: PČR Pečky, Jana Švermy 674

CC-CZ:
Datum: 22. 9. 2021

Zadavatel:
Krajské ředitelství policie Středočeského kraje

IČ:
DIČ:

Uchazeč:
David Sixta stavební s.r.o.

IČ: 04259106
DIČ: CZ04259106

Projektant:

IČ:
DIČ:

Zpracovatel:

IČ:
DIČ:

Poznámka:

Cena bez DPH			1 328 480,69
	Sazba daně	Základ daně	Výše daně
DPH základní	21,00%	1 328 480,69	278 980,94
DPH snížená	15,00%	0,00	0,00
Cena s DPH	v	CZK	1 607 461,63

Projektant

Zpracovatel

Datum a podpis:

Razítko

Datum a podpis:

Razítko

Objednavatel

Uchazeč

Datum a podpis:

Razítko

Datum a podpis:

15.6.2022

Razítko



REKAPITULACE OBJEKTŮ STAVBY A SÓUPISŮ PRACÍ

Kód: 2021-045

Stavba: Stavební úpravy sociálek včetně rozvodů e elektroinstalace

Místo: PČR Pečky, Jana Švermy 674

Datum: 22. 9. 2021

Zadavatel: Krajské ředitelství policie Středočeského kraje

Projektant:

Uchazeč: David Sixta stavební s.r.o.

Zpracovatel:

Kód	Popis	Cena bez DPH [CZK]	Cena s DPH [CZK]
Náklady z rozpočtů		1 328 480,69	1 607 461,63
01	Stavební část	782 107,48	946 350,05
101	1.NP	200 908,30	243 009,04
102	2.NP	581 199,18	703 251,01
02	ZTI	288 499,00	349 083,79
03	EL	163 174,21	197 440,79
04	VRN	94 700,00	114 587,00

KRYCÍ LIST SOUPISU PRÁCI

Stavba: Stavební úpravy sociálek včetně rozvodů a elektroinstalace
Objekt: 01 - Stavební část
Soupis: 101 - 1.NP

KSO: Místo: PČR Pečky, Jana Švermy 674

CC-CZ: Datum: 22. 9. 2021

Zadavatel: Krajské ředitelství policie Středočeského kraje

IČ: DIČ:

Uchazeč: David Sixta stavební s.r.o.

IČ: 04259106
DIČ: CZ04259106

Projektant:

IČ: DIČ:

Zpracovatel:

IČ: DIČ:

Poznámka:

Cena bez DPH				200 908,30
	Základ daně	Sazba daně	Výše daně	
DPH základní	200 908,30	21,00%	42 190,74	
snížená	0,00	15,00%	0,00	
Cena s DPH		v CZK		243 099,04

Datum a podpis: _____ Razítko _____ Datum a podpis: _____ Razítko _____

Objednavatel

Uchazeč



Datum a podpis: _____ Razítko _____ Datum a podpis: *15. 6. 2022* Razítko _____



REKAPITULACE ČLENĚNÍ SOUPISU PRACÍ

Stavba: Stavební úpravy sociálek včetně rozvodů a elektroinstalace

Objekt: 01 - Stavební část

Soupis: 101 - 1.NP

Místo: PČR Pečky, Jana Švermy 674

Zadavatel: Krajské ředitelství policie Středočeského kraje

Uchazeč: David Sixta stavební s.r.o.

Datum: 22. 9. 2021

Projektant:

Zpracovatel:

Kód dílu - Popis

Cena celkem [CZK]

Kód dílu - Popis	Cena celkem [CZK]
Náklady ze soupisu prací	200 848,30
HSV - Práce a dodávky HSV	37 420,37
6 - Úpravy povrchů, podlahy a osazování výplní	15 360,00
9 - Ostatní konstrukce a práce, bourání	10 094,10
997 - Přesun sutě	9 066,27
998 - Přesun hmot	2 900,00
PSV - Práce a dodávky PSV	163 427,93
725 - Zdravotechnika - zařizovací předměty	2 600,00
735 - Ústřední vytápění - otopná tělesa	6 600,00
763 - Konstrukce suché výstavby	11 455,57
766 - Konstrukce truhlářské	43 206,14
771 - Podlahy z dlaždic	17 213,73
781 - Dokončovací práce - obklady	59 172,49
783 - Dokončovací práce - nátěry	15 447,00
784 - Dokončovací práce - malby a tapety	7 793,00

SOUPIS PRACÍ

Stavba: Stavební úpravy sociálek včetně rozvodů a elektroinstalace
 Objekt: 01 - Stavební část
 Scupis: 101 - 1.NP
 Místo: PČR Pečky, Jana Švermy 6/4
 Zadavatel: Krajské ředitelství policie Středočeského kraje
 Uchazeč: David Sixta stavební s.r.o.

Datum: 22. 9. 2021

Projektant: 
 Zpracovatel: 

PČ	Typ	Kód	Popis	MJ	Množství	J.cena [CZK]	Cena celkem [CZK]	Cenná soustava
----	-----	-----	-------	----	----------	--------------	-------------------	----------------

Náklady soupisu celkem

200 848,30

D HSV Práce a dodávky HSV

37 420,37

D 6 Úpravy povrchů, podlahy a osazování výplní

15 360,00

53	K	612325221	Vápenocementová štuková omítka malých ploch do 0,09 m ² na stěnách	kus	5,000	220,00	1 100,00	CS ÚRS 2021 02
54	K	612325222	Vápenocementová štuková omítka malých ploch přes 0,09 do 0,25 m ² na stěnách	kus	3,000	265,00	795,00	CS ÚRS 2021 02
55	K	612325223	Vápenocementová štuková omítka malých ploch přes 0,25 do 1 m ² na stěnách	kus	1,000	630,00	630,00	CS ÚRS 2021 02
56	K	612325423	Oprava vnitřní vápenocementové štukové omítky stěn v rozsahu plochy přes 30 do 50 %	m ²	16,000	520,00	8 320,00	CS ÚRS 2021 02
	W		radí obkládky					
	W		1.NP					
	W		"12" ((0,95+1,8)*2*(3,0-2,0))		5,800			
	W		"13" ((0,95+1,8)*2*(3,0-2,0))		5,500			
	W		"14" ((1,7+0,8)*2*(3,0-2,0))		5,000			
	W		Součet		16,000			
57	K	019995001	Začištění omítek kolem oken, dveří, podlah nebo obkládky	m	21,000	215,00	4 515,00	CS ÚRS 2021 02
	W		"rozhrazení obkládky a omítka" 16,0		16,000			
	W		"ostatní" 5,0		5,000			
	W		Součet		21,000			

D 9 Ostatní konstrukce a práce, bourání

10 094,10

1	K	949101111	Lešení pomocné pro objekty pozemních staveb s lešňovou podlahou v do 1,9 m zatížení do 150 kg/m ²	m ²	4,780	490,00	2 342,20	CS ÚRS 2021 02
	W		1.NP					
	W		"12" 0,95*1,8		1,710			
	W		"13" 0,95*1,8		1,710			
	W		"14" 1,7*0,8		1,360			
	W		Součet		4,780			
2	K	952901111	Vyčištění budov bytové a občanské výstavby při výšce podlaží do 4 m	m ²	54,780	105,00	5 751,90	CS ÚRS 2021 02
	W		1.NP					
	W		"12" 0,95*1,8		1,710			
	W		"13" 0,95*1,8		1,710			
	W		"14" 1,7*0,8		1,360			
	W		"ostatní prostory - průchod stavby" 50,0		50,000			
	W		Součet		54,780			
58	K	978013161	Olitování (osekání) vnitřní vápenné nebo vápenocementové omítky stěn v rozsahu přes 30 do 50 %	m ²	16,000	125,00	2 000,00	CS ÚRS 2021 02

D 997 Přesun sušě

9 066,27

PC	Kód	Popis	MJ	Množství	J.cena [CZK]	Cena celkem [CZK]	Cenová soustava
3	K 997013213	Vnitrostávní silniční doprava suší a vybouraných hmot pro budovy v přes 9 do 12 m ručně	t	1,313	2 150,00	2 822,95	CS ÚRS 2021 02
4	K 997013501	Odvoz suší a vybouraných hmot na skládku nebo meziskládku do 1 km se složením	t	1,313	850,00	1 116,05	CS ÚRS 2021 02
5	K 997013509	Příplatek k odvozu suší a vybouraných hmot na skládku ZKD 1 km přes 1 km	t	24,947	35,00	873,15	CS ÚRS 2021 02
	vv	1,313*19 'Přepočtené koeficientem množství		24,947			
6	K 997013631	Poplatek za uložení na skládce (skládkovné) stavebního odpadu směsného kód odpadu 17 09 04	t	1,313	3 240,00	4 254,12	CS ÚRS 2021 02
	D 998	Přesun hmot				2 900,00	
7	K 998018002	Přesun hmot ruční pro budovy v přes 6 do 12 m	t	0,580	5 000,00	2 900,00	CS ÚRS 2021 02
	D PSV	Práce a dodávky PSV				163 427,93	
	D 725	Zdravotechnika - zařizovací předměty				2 600,00	
49	K 725110814	Demontáž klozetu Kombi, odsávací	soubor	1,000	650,00	650,00	CS ÚRS 2021 02
52	K 725122813	Demontáž pisoárových stání s nádrží a jedním záchodkem	soubor	1,000	650,00	650,00	CS ÚRS 2021 02
50	K 725210821	Demontáž umyvadel bez výtokových armatur	soubor	1,000	650,00	650,00	CS ÚRS 2021 02
51	K 725820801	Demontáž baterie nástěnné	soubor	1,000	650,00	650,00	CS ÚRS 2021 02
	D 735	Ústřední vytápění - otopná tělesa				6 600,00	
65	K 735000101	Odpojení, demontáž a opětovná montáž včetně připojení na stávající rozvody ÚT otopného tělesa	soubor	4,000	1 650,00	6 600,00	
	D 763	Konstrukce suché výstavby				11 455,57	
19	K 763135101	Montáž SDK kazetového podhledu z kazet 600x600 mm na zavěšenou viditelnou nosnou konstrukci	m2	4,780	535,00	2 557,30	CS ÚRS 2021 02
	vv	1.NP					
	vv	"12" 0,95*1,8		1,710			
	vv	"13" 0,95*1,8		1,710			
	vv	"14" 1,7*0,8		1,360			
	vv	Součet		4,780			
20	M 59030596	podhled kazetový demontovatelný bílý pískový bez děrování hrana rovná tl 8mm 600x600mm	m2	5,019	550,00	2 760,45	CS ÚRS 2021 02
	vv	4,78*1,05 'Přepočtené koeficientem množství		5,019			
64	K 763184541	SDK obklad ke tvaru L š do 0,8 m desky 1xH2 12,5	m	6,000	918,00	5 508,00	CS ÚRS 2021 02
	vv	2*3,0		6,000			
21	K 998763302	Přesun hmot tonážní pro sádkartonové konstrukce v objektech v přes 6 do 12 m	t	0,090	1 058,00	95,22	CS ÚRS 2021 02
22	K 998763381	Příplatek k přesunu hmot tonážní 763 SDK prováděný bez použití mechanizace	t	0,090	5 940,00	534,60	CS ÚRS 2021 02
	D 766	Konstrukce truhlářské				43 206,14	
23	K 76660001	Montáž dveřních křídel olivřavých jednokřídlových š do 0,8 m do ocelové zárubně	kus	3,000	1 680,00	5 040,00	CS ÚRS 2021 02
	vv	Tabulka dveří					
	vv	"D1" 3		3,000			
24	M 611600D1	dveře jednokřídlé plně 600x1970mm - ozn. D1	kus	3,000	7 000,00	21 060,00	
26	K 766660720	Osazení větrací mřížky s vyříznutím otvoru	kus	3,000	961,00	2 883,00	CS ÚRS 2021 02
27	M 42972191	mřížka větrací do dveří PVC oboustranná bílá	kus	3,000	130,00	390,00	CS ÚRS 2021 02
28	K 766660729	Montáž dveřního interiérového kování - štitku s klikou	kus	3,000	400,00	1 200,00	CS ÚRS 2021 02
29	M 54914620	kování dveřní vrchní klika včetně rozet a montážního materiálu	kus	3,000	1 296,00	3 888,00	CS ÚRS 2021 02
30	K 766660731	Montáž dveřního bezpečnostního kování - zámku	kus	3,000	961,00	2 883,00	CS ÚRS 2021 02
31	M 54924003	zámek zadílač dveří	kus	3,000	270,00	810,00	CS ÚRS 2021 02
32	K 766691914	Vyvěšení nebo zavěšení dřevěných křídel dveří pl do 2 m2	kus	3,000	1 500,00	4 500,00	CS ÚRS 2021 02
33	K 998766102	Přesun hmot tonážní pro kce truhlářské v objektech v přes 6 do 12 m	t	0,046	1 203,00	55,34	CS ÚRS 2021 02

PC	Typ	Kód	opis	MJ	množství	J.cena [CZK]	Cena celkem [CZK]	Cenová soustava
34	K	998766181	Příplatek k přesunu hmot tonážní 766 prováděný bez použití mechanizace	t	0,046	10 800,00	496,80	CS ÚRS 2021 02
							17 213,73	
D 771 Podlahy z dlaždic								
8	K	771111011	Vysání podkladu před pokládkou dlažby	m2	4,780	38,00	181,64	CS ÚRS 2021 02
	W		S1_1NP		4,780			
9	K	771121011	Nátěr penetrační na podlahu	m2	4,780	60,00	286,80	CS ÚRS 2021 02
10	K	771151021	Samonivelační stěrka podlah pevnosti 30 MPa II 3 mm	m2	4,780	454,00	2 170,12	CS ÚRS 2021 02
11	K	771573810	Demontáž podlah z dlaždic keramických lepených	m2	4,780	238,00	1 137,64	CS ÚRS 2021 02
	W		1.NP					
	W		"12" 0,95*1,8		1,710			
	W		"13" 0,95*1,8		1,710			
	W		"14" 1,7*0,8		1,360			
	W		Součet		4,780			
12	K	771574263	Montáž podlah keramických pro mechanické zatížení protiskluzných lepených flexibilním lepidlem přes 9 do 12 ks/m2	m2	4,780	918,00	4 388,04	CS ÚRS 2021 02
	W		S1_1NP		4,780			
13	M	59761409	dlažba keramická slinutá protiskluzná do interiéru i exteriéru pro vysoké mechanické namáhání přes 9 do 12 ks/m2	m2	5,258	500,00	2 629,00	CS ÚRS 2021 02
	W		4,78*1,1 Přepočtené koeficientem množství		5,258			
14	K	771577111	Příplatek k montáži podlah keramických lepených flexibilním lepidlem za plochu do 5 m2	m2	4,780	270,00	1 290,60	CS ÚRS 2021 02
15	K	771591112	izolace pod dlažbu nátěrem nebo stěrkou ve dvou vrstvách	m2	4,780	454,00	2 170,12	CS ÚRS 2021 02
	P		Poznámka k položce: včetně obvodových těsnících koutů					
	W		S1_1NP		4,780			
16	K	771591264	izolace těsnícími pásy mezi podlahou a stěnou	m	13,000	175,00	2 275,00	CS ÚRS 2021 02
	W		1.NP					
	W		"12" (0,95+1,6)*2		5,500			
	W		"13" (0,95+1,6)*2		5,500			
	W		"14" (1,7+0,8)*2		5,000			
	W		Mezisoučet		16,000			
	W		dveře					
	W		-0,6*5		-3,000			
	W		Mezisoučet		-3,000			
	W		Součet		13,000			
17	K	998771102	Přesun hmot tonážní pro podlahy z dlaždic v objektech v přes 6 do 12 m	t	0,168	620,00	104,16	CS ÚRS 2021 02
18	K	998771181	Příplatek k přesunu hmot tonážní 771 prováděný bez použití mechanizace	t	0,168	3 455,00	580,61	CS ÚRS 2021 02
							59 172,49	
D 781 Dokončovací práce - obklady								
36	K	781121011	Nátěr penetrační na stěnu	m2	25,000	60,00	1 500,00	CS ÚRS 2021 02
	W		K0		25,000			
39	K	781151031	Coloplošné vyrovnání podkladu stěrkou tl 3 mm	m2	25,000	321,00	8 025,00	CS ÚRS 2021 02
	W		K0		25,000			
40	K	781473810	Demontáž obkladů z obkladaček keramických lepených	m2	25,000	269,00	6 725,00	CS ÚRS 2021 02
41	K	781474113	Montáž obkladů vnitřních keramických hladkých přes 12 do 19 ks/m2 lepených flexibilním lepidlem	m2	25,000	918,00	22 950,00	CS ÚRS 2021 02
	W		K0		25,000			
42	M	59761071	obklad keramický hladký přes 12 do 19 ks/m2	m2	27,500	500,00	13 750,00	CS ÚRS 2021 02
	W		25*1,1 Přepočtené koeficientem množství		27,500			
43	K	781477111	Příplatek k montáži obkladů vnitřních keramických hladkých za plochu do 10 m2	m2	25,000	70,00	1 750,00	CS ÚRS 2021 02
	W		K0		25,000			
44	K	781494111	Plastové profily rohové lepené flexibilním lepidlem	m	4,000	78,00	312,00	CS ÚRS 2021 02
	W		"kastlinky" 2,0*2		4,000			

PC	Typ	Kód	Popis	MJ	Množství	J.cena [CZK]	Cena celkem [CZK]	Cenová soustava
45	K	781494511	Plastové profily ukončovací lepené flexibilním lepidlem *kolenní dveří* 2,0*10	m	20,000	78,00	1 560,00	CS ÚRS 2021 02
	W				20,000			
46	K	998781102	Přesun hmot tonážní pro obklady keramické v objektech v přes 6 do 12 m	t	0,638	620,00	395,58	CS ÚRS 2021 02
47	K	998781181	Příplatek k přesunu hmot tonážní 781 prováděný bez použití mechanizace	t	0,638	3 450,00	2 204,93	CS ÚRS 2021 02
	D	783	Dokončovací práce - nátěry				15 447,00	
35	K	78390R101	Nátěr slávajících dveřních zárubní včetně přípravy podkladu *výměna dveří* 3	kus	3,000	1 405,00	4 215,00	
	W				3,000			
59	K	78390R103	Nátěr otopného tělesa včetně přípravy podkladu	kus	4,000	2 808,00	11 232,00	
	D	784	Dokončovací práce - malby a tapety				7 793,00	
60	K	784171121	Zakrytí vnitřních ploch konstrukcí nebo prvků v místnostech výšky do 3,80 m dveře atd - odhad množství 20,0	m2	20,000	35,00	700,00	CS ÚRS 2020 01
	W				20,000			
61	M	68124844	folie pro malířské potřeby zakrývací II 25μ 4x5m 20*1,05 Přepočtené koeficientem množství	m2	21,000	27,00	567,00	CS ÚRS 2020 01
	W				21,000			
62	K	784181101	Základní akrylátová jednorázová penetrace podkladu v místnostech výšky do 3,80m "omítka stěny" 16,0 "okolní prostory-rezerva" 10,0 Součet	m2	26,000	71,00	1 846,00	CS ÚRS 2020 01
	W				16,000			
	W				10,000			
	W				26,000			
63	K	784211101	Dvojnásobné bílé malby ze směsí za mokra výborně otěruvzdorných v místnostech výšky do 3,80 m	m2	26,000	180,00	4 620,00	CS ÚRS 2020 01

KRYCÍ LIST SOUPISU PRÁCI

Stavba: **Stavební úpravy sociálního vnitřního rozvodu a elektrické instalace**

Objekt: **01 - Stavební část**

Soupis: **102 - 2.NP**

KSO:
Místo: **PČR Pečky, Jana Švermy 674**

Zadavatel:
Krajské ředitelství policie Středočeského kraje

Uchazeč:
David Sixta stavební s.r.o.

Projektant:

Zpracovatel:

Poznámka:

CC-CZ:
Datum: **22. 9. 2021**

IČ:
DIČ:

IČ: **04259106**
DIČ: **CZ04259106**

IČ:
DIČ:

IČ:
DIČ:

Cena bez DPH				581 199,18
DPH základní snižovaná	Základ daně 581 199,18 0,00	Sazba daně 21,00% 15,00%	Výše daně 122 051,83 0,00	
Cena s DPH	v	CZK		703 251,01

15

Projektant

Zpraco



Datum a podpis:

Razítko

Datum a podpis:

Razítko

Objednavatel

Uchazeč



Datum a podpis:

Razítko

Datum a podpis:

13. 6. 2022

Razítko

PRŮBĚŽNÁ ÚLOŽKA ČLENĚNÍ SOUPISU PRACÍ

Stavba: Stavební úpravy sociálek včetně rozvodů a elektroinstalace

Objekt: 01 - Stavební část

Soupis: 102 - 2.NP

Místo: PČR Pečky, Jana Švermy 674
 Zadavatel: Krajské ředitelství policie Středočeského kraje
 Uchazeč: David Sixta stavební s.r.o.

Datum: 22. 9. 2021

Projektant:
Zpracovatel:

Kód dílu - Popis

Cena celkem [CZK]

Náklady ze soupisu prací

581 199,18

HSV - Práce a dodávky HSV	109 505,29
6 - Úpravy povrchů, podlahy a osazování výplní	44 053,70
9 - Ostatní konstrukce a práce, bourání	28 838,94
997 - Přesun sutě	28 517,65
998 - Přesun hmot	8 095,00
PSV - Práce a dodávky PSV	471 693,89
725 - Zdravotechnika - zařizovací předměty	6 500,00
735 - Ústřední vytápění - otopná tělesa	6 600,00
763 - Konstrukce suché výstavby	31 176,98
766 - Konstrukce truhlářské	145 424,28
771 - Podlahy z dlaždic	70 470,51
781 - Dokončovací práce - obklady	171 519,20
783 - Dokončovací práce - nátěry	19 662,00
784 - Dokončovací práce - malby a tapety	20 340,92

SOUPIS PRACÍ

Stavba: Stavební úpravy sociálek včetně rozvodů a elektroinstalací
 Objekt: 01 - Stavební část
 Soupis: 102 - 2.NP

Místo: PČR Pečky, Jana Švermy 674
 Zadavatel: Krajské ředitelství policie Středočeského kraje
 Uchazeč: David Sixta stavební s.r.o.

Datum: 22. 9. 2021

Projektant:
 Zpracovatel:

PČ	Typ	Kód	Popis	MJ	Množství	J.cena [CZK]	Cena celkem [CZK]	Cenová soustava
----	-----	-----	-------	----	----------	--------------	-------------------	-----------------

Náklady soupisu celkem

581 199,18

D HSV Práce a dodávky HSV

109 505,29

D 6 Úpravy povrchů, podlahy a osazování výplní

44 053,70

58	K	612325221	Vápenocementová štuková omítka malých ploch do 0,09 m2 na stěnách	kus	15,000	220,00	3 300,00	CS ÚRS 2021 02
59	K	612325222	Vápenocementová štuková omítka malých ploch přes 0,09 do 0,25 m2 na stěnách	kus	10,000	265,00	2 650,00	CS ÚRS 2021 02
60	K	612325223	Vápenocementová štuková omítka malých ploch přes 0,25 do 1 m2 na stěnách	kus	3,000	630,00	1 890,00	CS ÚRS 2021 02
61	K	612325423	Oprava vnitřní vápenocementové štukové omítky stěn v rozsahu plochy přes 30 do 50 %	m2	43,420	520,00	22 578,40	CS ÚRS 2021 02

W nad obklady

W 2.NP

W "30" ((3,4+2,85)*2*(3,0-2,0))

12,500

W "39" ((1,78+0,95)*2*(3,0-2,0))

5,460

W "40" ((1,78+0,95)*2*(3,0-2,0))

5,460

W "41" ((0,9+1,7)*2*(3,0-2,0))

5,200

W "57" ((2,5+2,0)*2*(3,0-2,0))

9,000

W "58" ((1,4+1,6)*2*(3,0-2,0))

5,800

W Součet

43,420

62	K	619995001	Začištění omítek kolem oken, dveří, podlah nebo obkladů	m	63,420	215,00	13 636,30	CS ÚRS 2021 02
W			"rozhraní obklady a omítka" 43,42		43,420			
W			"ostatní" 20,0		20,000			
W			Součet		63,420			

D 9 Ostatní konstrukce a práce, bourání

28 838,94

63	K	949101111	Lešení pomocné pro objekty pozemních staveb s lešeníovou podlahou v do 1,9 m zatížení do 150 kg/m2	m2	21,702	490,00	10 633,98	CS ÚRS 2021 02
----	---	-----------	--	----	--------	--------	-----------	----------------

W 2.NP

W "30" 3,4*2,85

9,690

W "39" 1,78*0,95

1,691

W "40" 1,78*0,95

1,691

W "41" 0,9*1,7

1,530

W "57" 2,5*2,0

5,000

W "58" 1,4*1,5

2,100

W Součet

21,702

64	K	952901111	Vyčištění budov bytové a občanské výstavby při výšce podlaží do 4 m	m2	121,702	105,00	12 778,71	CS ÚRS 2021 02
----	---	-----------	---	----	---------	--------	-----------	----------------

W 2.NP

W "30" 3,4*2,85

9,690

W "39" 1,78*0,95

1,691

W "40" 1,78*0,95

1,691

PC	Typ	Kód	Popis	MJ	Množství	J.cena [CZK]	Cena celkem [CZK]	Cenová soustava
			W "41" 0,9*1,7		1,530			
			W "57" 2,5*2,0		5,000			
			W "58" 1,4*1,5		2,100			
			W "ostatní prostory - průhled stavby" 100,0		100,000			
			W Součet		121,702			
65	K	978013161	Otlučení (osokání) vnitřní vápenné nebo vápenocementové omítky stěn v rozsahu přes 30 do 50 %	m2	43,410	125,00	5 426,25	CS ÚRS 2021 02
	D	997	Přesun sutě				28 517,65	
32	K	997013213	Vnitrostaveništní doprava suti a vybouraných hmot pro budovy v přes 9 do 12 m ručně	t	4,130	2 150,00	8 879,90	CS ÚRS 2021 02
33	K	997013501	Odvoz suti a vybouraných hmot na skládku nebo meziskládku do 1 km se složením	t	4,130	850,00	3 510,50	CS ÚRS 2021 02
34	K	997013509	Příplatek k odvozu suti a vybouraných hmot na skládku ZKD 1 km přes 1 km	t	78,470	35,00	2 746,45	CS ÚRS 2021 02
	W		4,13*19 "Přepočtené koeficientem množství"		78,470			
35	K	997013631	Poplatek za uložení na skládce (skládkovné) stavebního odpadu smíšeného kód odpadu 17 09 04	t	4,130	3 240,00	13 381,20	CS ÚRS 2021 02
	D	998	Přesun hmot				8 095,00	
36	K	998010002	Přesun hmot ruční pro budovy v přes 6 do 12 m	t	1,619	5 000,00	8 095,00	CS ÚRS 2021 02
	D	PSV	Práce a dodávky PSV				471 693,89	
	D	725	Zdravotechnika - zařizovací předměty				6 500,00	
37	K	725110814	Demontáž klozetu Kombi, odsavač	soubor	2,000	650,00	1 300,00	CS ÚRS 2021 02
38	K	725122813	Demontáž pisoárových stání s nádrží a jedním záchodkem	soubor	1,000	650,00	650,00	CS ÚRS 2021 02
39	K	725210821	Demontáž umyvadel bez výtokových armatur	soubor	2,000	650,00	1 300,00	CS ÚRS 2021 02
42	K	725240812	Demontáž vaniček sprchových bez výtokových armatur	soubor	1,000	650,00	650,00	CS ÚRS 2021 02
43	K	725310823	Demontáž dřez jednoduchý vestavěný v kuchyňských sestavách bez výtokových armatur	soubor	1,000	650,00	650,00	CS ÚRS 2021 02
40	K	725820801	Demontáž baterie nástěnné	soubor	2,000	650,00	1 300,00	CS ÚRS 2021 02
41	K	725840850	Demontáž baterie sprch	kus	1,000	650,00	650,00	CS ÚRS 2021 02
	D	735	Ústřední vytápění - otopná tělesa				6 600,00	
41	K	735000101	Odpojení, demontáž a opětovná montáž včetně připojení na stávající rozvody ÚT otopného tělesa	soubor	4,000	1 650,00	6 600,00	
	D	763	Konstrukce suché výstavby				31 176,98	
15	K	763135101	Montáž SDK kazetového podhledu z kazet 600x600 mm na závěšenou viditelnou nosnou konstrukci	m2	21,702	535,00	11 610,57	CS ÚRS 2021 02
	W		2.NP					
	W		"30" 3,4*2,05		0,690			
	W		"30" 1,78*0,95		1,691			
	W		"40" 1,78*0,95		1,691			
	W		"41" 0,9*1,7		1,530			
	W		"57" 2,5*2,0		5,000			
	W		"58" 1,4*1,5		2,100			
	W		Součet		21,702			
16	M	59030696	podhled kazetový demontovatelný bílý pískový bez děrovaní hrana rovná tl 0mm 600x600mm	m2	22,787	550,00	12 532,85	CS ÚRS 2021 02
	W		21,702*1,05 "Přepočtené koeficientem množství"		22,787			
17	K	763164541	SDK obklad kol tvaru L š do 0,8 m desky 1xH2 12,5	m	6,000	918,00	5 508,00	CS ÚRS 2021 02
	W		2*3,0		6,000			
18	K	999763302	Přesun hmot tonážní pro sádkartonové konstrukce v objektech v přes 6 do 12 m	t	0,218	1 058,00	230,64	CS ÚRS 2021 02
19	K	999763381	Příplatek k přesunu hmot tonážní 763 SDK prováděný bez použití mechanizace	t	0,218	5 940,00	1 294,92	CS ÚRS 2021 02
	D	766	Konstrukce truhlářské				145 424,28	

PC	Typ	Kód	Popis	MJ	Množství	J.cena [CZK]	Cena celkem [CZK]	Cenová soustava
20	K	766660001	Montáž dveřních křídel otlivavých jednokřídlových š do 0,8 m do ocelové zárubně	kus	6,000	1 680,00	10 080,00	CS ÚRS 2021 02
	W		Tabulka dveří					
	W		"D1" 4+1		5,000			
	W		"D2" 1		1,000			
	W		Součet		6,000			
21	M	611600D1	dveře jednokřídlé plně 600x1970mm - ozn. D1	kus	5,000	7 020,00	35 100,00	
31	M	611600D2	dveře jednokřídlé plně 700x1970mm - ozn. D2	kus	1,000	7 020,00	7 020,00	
22	K	766660720	Osazení větrací mřížky s vyříznutím otvorem	kus	6,000	961,00	5 766,00	CS ÚRS 2021 02
23	M	42972191	mřížka větrací do dveří PVC oboustranná bílá	kus	6,000	130,00	780,00	CS ÚRS 2021 02
24	K	766660729	Montáž dveřního Interiérového kování - šlítku s klikou	kus	6,000	400,00	2 400,00	CS ÚRS 2021 02
25	M	54914620	kování dveřní vrchní klika včetně rozet a montážního materiálu	kus	6,000	1 296,00	7 776,00	CS ÚRS 2021 02
26	K	766660731	Montáž dveřního bezpečnostního kování - zámku	kus	6,000	961,00	5 766,00	CS ÚRS 2021 02
27	M	54924003	zámek zadávací dveřní	kus	6,000	270,00	1 620,00	CS ÚRS 2021 02
28	K	766691914	Vyvěšení nebo zavěšení dřevěných křídel dvoří pl do 2 m2	kus	6,000	1 500,00	9 000,00	CS ÚRS 2021 02
45	K	766812840	Demontáž kuchyňských linek dřevěných nebo kovových dl přes 1,8 do 2,1 m	kus	1,000	4 000,00	4 000,00	CS ÚRS 2021 02
70	K	768900R01	Dodávka a montáž kuchyňské linky s dřezem, odkapávacími, elektro varnou deskou - kompletní provedení dle PD	soubor	1,000	55 000,00	55 000,00	
29	K	998766102	Přesun hmot tonážní pro kce truhlářské v objektech v přes 6 do 12 m	t	0,093	1 203,00	111,88	CS ÚRS 2021 02
30	K	998766181	Příplatek k přesunu hmot tonážní 766 prováděný bez použití mechanizace	t	0,093	10 800,00	1 004,40	CS ÚRS 2021 02
	D	771	Podlahy z dlaždic				70 470,51	
4	K	771111011	Vysání podkladu před pokládkou dlažby	m2	21,702	38,00	824,68	CS ÚRS 2021 02
	W		S1, 2NP		21,702			
5	K	771121011	Nátěr penetrační na podlahu	m2	21,702	60,00	1 302,12	CS ÚRS 2021 02
6	K	771151021	Samonivelační stěrka podlah pevnosti 30 MPa tl 3 mm	m2	21,702	454,00	9 852,71	CS ÚRS 2021 02
7	K	771573810	Demontáž podlah z dlaždic keramických lepených	m2	21,702	238,00	5 165,08	CS ÚRS 2021 02
	W		2.NP					
	W		"30" 3,4*2,85		9,690			
	W		"39" 1,78*0,95		1,691			
	W		"40" 1,78*0,95		1,691			
	W		"41" 0,9*1,7		1,530			
	W		"57" 2,5*2,0		5,000			
	W		"58" 1,4*1,5		2,100			
	W		Součet		21,702			
8	K	771574263	Montáž podlah keramických pro mechanické zatížení protiskluzných lepených flexibilním lepidlem přes 9 do 12 ks/m2	m2	21,702	918,00	19 922,44	CS ÚRS 2021 02
	W		S1, 2NP		21,702			
9	M	59761409	dlažba keramická stinná protiskluzná do interiéru i exteriéru pro vysoké mechanické namáhání přes 9 do 12 ks/m2	m2	23,872	500,00	11 936,00	CS ÚRS 2021 02
	W		21,702*1,1 *Přepočtené koeficientem množství		23,872			
10	K	771577111	Příplatek k montáži podlah keramických tepených flexibilním lepidlem za plochu do 5 m2	m2	7,012	270,00	1 893,24	CS ÚRS 2021 02
	W		2.NP					
	W		"39" 1,78*0,95		1,691			
	W		"40" 1,78*0,95		1,691			
	W		"41" 0,9*1,7		1,530			
	W		"58" 1,4*1,5		2,100			
	W		Součet		7,012			
11	K	771591112	Izolace pod dlažbu nátěrem nebo stěrkou ve dvou vrstvách	m2	21,702	454,00	9 852,71	CS ÚRS 2021 02
	P		Poznámka k položce: včetně obvodových těsnících koutů					
	W		S1, 2NP		21,702			

				Mj	Množství	J.cena (CZK)	Cena celkem (CZK)	Cenová soustava
				m	37,920	175,00	6 636,00	CS ÚRS 2021 02
						12,500		
W						5,460		
W						5,460		
W						5,200		
W						9,000		
W						5,800		
W						43,420		
W								
W						-5,500		
W						-5,500		
W						37,920		
13	K	998771102	Přesun hmot tonážní pro podlahy z dlaždic v objektech v přes 6 do 12 m	t	0,757	620,00	469,34	CS ÚRS 2021 02
14	K	998771181	Příplatek k přesunu hmot tonážní 771 prováděný bez použití mechanizace	t	0,757	3 456,00	2 616,19	CS ÚRS 2021 02
D	781	Dokončovací práce - obklady					171 519,20	
46	K	781121011	Nátěr penetrační na stěnu	m2	74,040	60,00	4 442,40	CS ÚRS 2021 02
	W		KO		74,040			
47	K	781131112	Izolace pod obklad nátěrem nebo stěrkou ve dvou vrstvách	m2	3,200	454,00	1 452,80	CS ÚRS 2021 02
	W		"57" (1,0+0,6)*2,0		3,200			
48	K	781131232	Izolace pod obklad těsnícími pásy pro stýčné nebo dilatační spáry	m	4,000	175,00	700,00	CS ÚRS 2021 02
49	K	781151031	Celoplošné vyrovnaní podkladu stěrkou tl 3 mm	m2	74,040	321,00	23 766,84	CS ÚRS 2021 02
	W		KO		74,040			
50	K	781473810	Demontáž obkladů z obkladaček keramických lepených	m2	74,040	269,00	19 916,76	CS ÚRS 2021 02
51	K	781474113	Montáž obkladů vnitřních keramických hladkých přes 12 do 19 ks/m2 lepených flexibilním lepidlem	m2	74,040	918,00	67 968,72	CS ÚRS 2021 02
	W		KO		74,040			
52	M	59761071	obklad keramický hladký přes 12 do 19ks/m2	m2	81,444	500,00	40 722,00	CS ÚRS 2021 02
	W		74,04*1,1 *Přepočtené koeficientem množství		81,444			
53	K	781477111	Příplatek k montáži obkladů vnitřních keramických hladkých za plochu do 10 m2	m2	25,240	70,00	1 766,80	CS ÚRS 2021 02
	W		2.NP					
	W		"39" ((1,78+0,95)*2*2,0)-(0,7*2,0*2)		8,120			
	W		"40" ((1,78+0,95)*2*2,0)-(0,7*2,0*2)		8,120			
	W		"41" ((0,9+1,7)*2*2,0)-(0,7*2,0)		9,000			
	W		Součet		25,240			
54	K	781494111	Plastové profily rohové lepené flexibilním lepidlem	m	4,000	78,00	312,00	CS ÚRS 2021 02
	W		"kastlíky" 2,0*2		4,000			
55	K	781494511	Plastové profily ukončovací lepené flexibilním lepidlem	m	36,000	78,00	2 808,00	CS ÚRS 2021 02
	W		"kořem dveří" 2,0*18		36,000			
56	K	998781102	Přesun hmot tonážní pro obklady keramické v objektech v přes 6 do 12 m	t	1,880	620,00	1 165,60	CS ÚRS 2021 02
57	K	998781181	Příplatek k přesunu hmot tonážní 781 prováděný bez použití mechanizace	t	1,880	3 456,00	6 497,28	CS ÚRS 2021 02
D	783	Dokončovací práce - nátěry					19 662,00	
2	K	78390R101	Nátěr stávajících dveřních zárubní včetně přípravy podkladu	kus	6,000	1 405,00	8 430,00	
	W		"výměna dveří" 6		6,000			
3	K	78390R103	Nátěr otopného tělesa včetně přípravy podkladu	kus	4,000	2 808,00	11 232,00	
D	784	Dokončovací práce - malby a tapety					20 340,92	
66	K	784171121	Zakrytí vnitřních ploch konstrukcí nebo prvků v místnostech výšky do 3,80 m	m2	50,000	35,00	1 750,00	CS ÚRS 2020 01
	W		dveře atd - odhad množství					
	W		50,0		50,000			

PČ	Typ	Kód	Popis	MJ	Množství	J.cena (CZK)	Cena celkem (CZK)	Cena za jednotku (CZK)
67	M	50124844	fólie pro malířské potřeby zakrývací II 25µ 4x5m	m2	52,500	27,00	1 417,50	CS ÚRS 2020 01
	W		50*1,05 Přepočtené koeficientem množství		52,500			
68	K	784181101	Základní akrylátová jednonásobná penetrace podkladu v místnostech výšky do 3,80m	m2	68,420	71,00	4 857,82	CS ÚRS 2020 01
	W		"omítka stěny" 43,42		43,420			
	W		"okolní prostory-rezerva" 25,0		25,000			
	W		Součet		68,420			
69	K	784211101	Dvojnásobné bílé malby ze směsi za mokra výborně ošetrudorných v místnostech výšky do 3,80 m	m2	68,420	180,00	12 315,60	CS ÚRS 2020 01

KRYCÍ LIST SOUHRNŮ PRACÍ

Stavba:

Stavební úpravy sociálek včetně rozvodů a elektroinstalace

Objekt:

02 - ZTI

KSO:

Místo: PČR Pečky, Jana Švermy 674

CC-CZ:

Datum: 22. 9. 2021

Zadavatel:

Krajské ředitelství policie Středočeského kraje

IČ:

DIČ:

Uchazeč:

David Sixta stavební s.r.o.

IČ:

04259106

DIČ:

CZ04259106

Projektant:

IČ:

DIČ:

Zpracovatel:

IČ:

DIČ:

Poznámka:

Cena bez DPH

288 499,00

DPH základní
snížená

Základ daně
288 499,00
0,00

Sazba daně
21,00%
15,00%

Výše daně
60 584,79
0,00

Cena s DPH

v CZK

349 083,79

Projektant

Zpracovatel



Datum a podpis:

Razítko

Datum a podpis:

Razítko

Objednavatel

Uchazeč



Datum a podpis:

Razítko

Datum a podpis:

15.6.2022

Razítko

REKAPITULACE ČLENĚNÍ SOUPISU PRACÍ

Stavba: Stavební úpravy sociálek včetně rozvodů e elektroinstalace

Objekt: 02 - ZTI

Místo: PČR Pečky, Jana Švermy 674

Zadavatel: Krajské ředitelství policie Středočeského kraje

Uchazeč: David Sixta stavební s.r.o.

Datum: 22. 9. 2021

Projektant:

Zpracovatel:

Kód dílu... Popis

Cena celkem [CZK]

Náklady ze soupisu prací

288 499,00

D1 - Zařizovací předměty

112 800,00

D2 - Vnitřní vodovod

81 665,00

D3 - Splašková kanalizace

31 930,00

D4 - Ostatní

62 100,00

SOUPIS PRÁCI

Stavba: Stavební úpravy sociálek včetně rozvodů a elektroinstalace

Objekt: 02 - ZTI

Místo: PČR Pečky, Jana Švermy 674

Datum: 22. 9. 2021

Zadavatel: Krajské ředitelství policie Středočeského kraje

Projektant: 

Uchazeč: David Sixta stavební s.r.o.

Zpracovatel: 

PČ	Typ	Kód	Popis	MJ	Množství	J.cena [CZK]	Cena celkem [CZK]	Cenová soustava
----	-----	-----	-------	----	----------	--------------	-------------------	-----------------

Náklady soupisu celkem

288 499,00

0	K	Pol1	Zařizovací předměty	kpl	1,000	1,00	1,00	
0	K	Pol2	Vnitřní vodovod	kpl	1,000	1,00	1,00	
0	K	Pol3	Splásková kanalizace	kpl	1,000	1,00	1,00	
0	K	Pol4	Ostatní	kpl	1,000	1,00	1,00	

D1 Zařizovací předměty

112 800,00

0	K	Pol5	keramický klozet, stojící, zadní odpad, včetně příslušenství (WC sedátko, splachovací tlačítko (3/6l), tlumící podložka); referenční typ Jíka Lyra plus, včetně příslušenství, (WC sifon, rohový ventil, připojovací potrubí)	ks	3,000	5 500,00	16 500,00	
0	K	Pol6	keramické umyvadlo 550x450 mm, včetně příslušenství (umyvadlový sifon, tlumící podložka); referenční typ Jíka Lyra plus, baterie umyvadlová, stojánková páková chrom, s automatickou výpusť včetně příslušenství (2x rohový ventil se sítkem, připojovací po	ks	3,000	3 200,00	9 600,00	
0	K	Pol7	keramický pisoár, závěsný, včetně příslušenství (WC sedátko, referenční typ Jíka Golem, automatické splachování, tlumící podložka), WC sifon, rohový ventil, připojovací potrubí	ks	2,000	7 500,00	15 000,00	
0	K	Pol8	Sprcha (sprchová vanička, stojné podpory, čelní kytly, baterie termostatická nástěnná se sprchovou sadou, odtoková souprava) včetně příslušenství a montáže	ks	1,000	35 500,00	35 500,00	
0	K	Pol9	Nerezový dřez včetně příslušenství (sifon, baterie stojánková páková s hubičkou) a montáže	ks	1,000	3 800,00	3 800,00	
0	K	Pol10	SDK rohový podhled	m	40,000	810,00	32 400,00	

D2 Vnitřní vodovod

81 665,00

0	K	Pol10	PPR PN16 (S3.2) 25x3,4 např syst. Ekoplastik - studená voda, včetně montáže a tvarovek	m	50,000	314,00	15 700,00	
0	K	Pol11	PPR PN16 (S3.2) 20x2,8 např syst. Ekoplastik - studená voda, včetně montáže a tvarovek	m	30,000	280,00	8 400,00	
0	K	Pol12	PPR PN20 (S2.5) 25x4,4 (3/4") např syst. Ekoplastik - teplá voda, včetně montáže a tvarovek	m	50,000	310,00	15 500,00	
0	K	Pol13	PPR PN20 (S2.5) 20x3,4 (1/2") např syst. Ekoplastik - teplá voda, včetně montáže a tvarovek	m	70,000	280,00	19 600,00	
0	K	Pol14	Tepelná izolace pro potrubí SV 25x3,4 mm, tl. 20 mm, ko = 0,04W/mK, včetně montáže	m	50,000	70,00	3 500,00	
0	K	Pol15	Tepelná izolace pro potrubí SV 20x2,8 mm, tl. 20 mm, ko = 0,04W/mK, včetně montáže	m	30,000	60,00	1 800,00	
0	K	Pol16	Tepelná izolace pro potrubí SV 25x4,4 mm, tl. 20 mm, ko = 0,04W/mK, včetně montáže	m	50,000	70,00	3 500,00	
0	K	Pol17	Tepelná izolace pro potrubí SV 20x3,4 mm, tl. 20 mm, ko = 0,04W/mK, včetně montáže	m	70,000	60,00	4 200,00	
0	K	Pol18	Vypouštěcí kulový kohout DN20, včetně montáže	ks	2,000	300,00	600,00	
0	K	Pol19	Vypouštěcí kulový kohout DN16, včetně montáže	ks	1,000	265,00	265,00	
0	K	Pol20	Rohový ventil DN 20, chrom, včetně příslušenství a montáže	ks	15,000	190,00	2 850,00	
0	K	Pol21	Napojení na stávající rozvod u zásobníku TUV	ks	3,000	1 200,00	3 600,00	
0	K	Pol22	Remontáž stávajícího vodovodního potrubí	kpl	1,000	2 150,00	2 150,00	

PC	Typ	Kód	Popis	MJ	počet	J.cena [CZK]	Cena celkem [CZK]	Cenová soustava
----	-----	-----	-------	----	-------	--------------	-------------------	-----------------

D D3

Splašková kanalizace

31 930,00

0	K	Pol23	Odpadní potrubí splaškové kanalizace (přípojovací potrubí) HT systém plus, materiál PP, včetně tvarovek (kolena, přechodky, čistící kusy, ...) a objímek, dimenze DN125	m	5,000	860,00	4 300,00	
0	K	Pol24	Odpadní potrubí splaškové kanalizace (přípojovací potrubí) HT systém plus, materiál PP, včetně tvarovek (kolena, přechodky, čistící kusy, ...) a objímek, dimenze DN110	m	20,000	690,00	13 800,00	
0	K	Pol25	Odpadní potrubí splaškové kanalizace (přípojovací potrubí) HT systém plus, materiál PP, včetně tvarovek (kolena, přechodky, čistící kusy, ...) a objímek, dimenze DN50	m	20,000	330,00	6 600,00	
0	K	Pol26	Větrací hlavice HL010 DN110, sestávající se z větrací hlavice a sřešňí krycí růžice pro větrací potrubí	kpl	2,000	1 250,00	2 500,00	
0	K	Pol27	HL přívzdušňovací ventil DN50 s dvojitou izolační stěnou	kpl	1,000	330,00	330,00	
0	K	Pol28	nápojní na stávající kanalizaci	kpl	3,000	750,00	2 250,00	
0	K	Pol29	dehroniáž stávajícího kanalizačního potrubí	kpl	1,000	2 150,00	2 150,00	

D D4

Ostatní

62 100,00

0	K	Pol30	Dokumentace skutečného provedení - 4paré	kpl	1,000	12 960,00	12 960,00	
0	K	Pol31	Tlak, zkouška kanalizačního potrubí	kpl	1,000	1 620,00	1 620,00	
0	K	Pol32	Tlak, Zkouška vodovodního potrubí	kpl	1,000	1 620,00	1 620,00	
0	K	Pol33	Štítky a specifikace potrubí a zařízení	kpl	1,000	1 100,00	1 100,00	
0	K	Pol34	Kolovíci a instalační materiál	kpl	1,000	2 200,00	2 200,00	
0	K	Pol35	Transport materiálu	kpl	1,000	11 900,00	11 900,00	
0	K	Pol36	HZS-Práce vysoce kvalifikované	hod	10,000	920,00	9 200,00	
0	K	Pol37	HZS-Práce středně kvalifikované	hod	20,000	600,00	12 000,00	
0	K	Pol38	HZS-Práce pomocné	hod	25,000	380,00	9 500,00	

KRYCÍ LIST SOUPISŮ PRACÍ

Stavba:
Stavební úpravy sociálek včetně rozvodů e elektroinstalace
Objekt:
03 - EL

KSO:
Místo: PČR Pečky, Jana Švermy 674

Zadavatel:
Krajské ředitelství policie Středočeského kraje

Uchazeč:
David Sixta stavební s.r.o.

Projektant:

Zpracovatel:

Poznámka:

CC-CZ:
Datum: 22. 9. 2021

IČ:
DIČ:

IČ: 04259106
DIČ: CZ04259106

IČ:
DIČ:

Cena bez DPH 163 174,21

	Základ daně	Sazba daně	Výše daně
DPH základní	163 174,21	21,00%	34 266,58
DPH snížená	0,00	15,00%	0,00

Cena s DPH v CZK 197 440,79

Projektant

Zpracovatel

Datum a podpis:

Razítko

Datum a podpis:

Razítko

Objednavatel

Uchazeč



Datum a podpis:

Razítko

Datum a podpis:

15. 6. 2022

Razítko

REKAPITULACE ČLENĚNÍ SOUPISU PRACÍ

Stavba: Stavební úpravy sociálek včetně rozvodů a elektroinstalace

Objekt: 03 - EL

Místo: PCR Pečky, Jana Svořmy 674
Zadavatel: Krajské ředitelství policie Středočeského kraje
Učezeč: David Sixta stavební s.r.o.

Datum: 22. 9. 2021

Projektant:
Zpracovatel:

Cena celkem [CZK]

Náklady ze soupisu prací

163 174,21

PSV - Práce a dodávky PSV

163 174,21

741 - Elektroinstalace - silnoproud

163 174,21

SOUPIS PRACÍ

Stavba: Stavební úpravy sociálek včetně rozvodů e elektroinstalace

Objekt: 03 - EL

Místo: PČR Pečky, Jana Švermy 674

Datum: 22. 9. 2021

Zadavatel: Krajské ředitelství policie Středočeského kraje

Projektant: 

Uchazeč: David Sixta stavební s.r.o.

Zpracovatel:

PČ	Typ	Kód	Popis	MJ	Množství	J.cena [CZK]	Cena celkem [CZK]	Cenová soustava
Náklady soupisu celkem							163 174,21	
D	PSV		Práce a dodávky PSV				163 174,21	
D		741	Elektroinstalace - silnoproud				163 174,21	
1	K	74100R101	Dodávka a montáž nové kabelové rozvody CYKY včetně napojení do stávajícího rozvaděče (kompletní provedení dle PD) <i>Poznámka k položce:</i> - zásuvky kabely CYKY, cca. 10,0 hm - svítidla kabely CYKY, cca. 15,0 hm - 4 ks krabice, 2 ks spoj	soubor	4,000	10 260,00	41 040,00	
	P		"1.NP" 1			1,000		
	W		"2.NP" 2			2,000		
	W		"kuchyňka" 1			1,000		
	W		Součet			4,000		
2	K	74100R102	Dodávka a montáž nové osvětlení - nástěnné svítidlo (kompletní provedení dle PD)	soubor	12,000	3 510,00	42 120,00	
	W		"1.NP" 3			3,000		
	W		"2.NP" 9			9,000		
	W		Součet			12,000		
3	K	74100R103	Dodávka a montáž nová kompletace - zásuvka (kompletní provedení dle PD)	soubor	5,000	1 920,00	9 600,00	
	W		"1.NP" 1			1,000		
	W		"2.NP" 4			4,000		
	W		Součet			5,000		
4	K	74100R104	Dodávka a montáž nová kompletace - vypínač jednofázový (kompletní provedení dle PD)	soubor	11,000	1 850,00	20 350,00	
	W		"1.NP" 3			3,000		
	W		"2.NP" 8			8,000		
	W		Součet			11,000		
5	K	74100R105	Dodávka a montáž VZT odvětrání - ventilátor (kompletní provedení dle PD)	soubor	3,000	3 402,00	10 206,00	
	W		"1.NP" 2			2,000		
	W		"2.NP" 1			1,000		
	W		Součet			3,000		
6	K	741810001	Celková prohlídka elektrického rozvodu a zařízení do 100 000,- Kč (podlaží)	kus	1,000	19 440,00	19 440,00	CS ÚRS 2020 01
7	K	74199R101	Stavební přímomoce (drážkování, sekání, zaomítnutí atd) - (kompletní provedení dle PD)	soubor	1,000	9 180,00	9 180,00	
8	K	998741202	Přesun hmot procentní pro silnoproud v objektech v přes 6 do 12 m	%	0,050	51 994,20	2 598,21	CS ÚRS 2021 02
9	K	74100R106	Revize s technickou zprávou	soubor	1,000	8 640,00	8 640,00	

KRYCÍ LIST SOUPLISU PRACÍ

Stavba:

Stavební úpravy sociálek včetně rozvodů e elektroinstalace

Objekt:

04 - VRN

KSO:

Místo:

PČR Pečky, Jana Svermy 674

Zadavatel:

Krajské ředitelství policie Středočeského kraje

Uchazeč:

David Sixta stavební s.r.o.

Projektant:



Zpracovatel:

Poznámka:

CC-CZ:

Datum:

22. 9. 2021

IČ:

DIČ:

IČ:

DIČ:

04259106

CZ04259106

IČ:

DIČ:

IČ:

DIČ:

Cena bez DPH

94 700,00

DPH základní
snižovaná

Základ daně
94 700,00
0,00

Sazba daně
21,00%
15,00%

Výše daně
19 887,00
0,00

Cena s DPH

v CZK

114 587,00

22

Projektant

Zpracoval

Datum a podpis:

Razítko

Datum a podpis:

Razítko

Objednavatel

Uchazeč

Datum a podpis:

Razítko

Datum a podpis:

15. 6. 2022

Razítko

REKAPITULACE ČLENĚNÍ SOUPISU PRACÍ

Stavba: Stavební úpravy sociálek včetně rozvodů e elektroinstalace

Objekt: 04 - VRN

Místo: PCR Pečky, Jana Svermy 674

Zadavatel: Krajské ředitelství policie Středočeského kraje

Uchazeč: David Sixta stavební s.r.o.

Kód dílu - Popis:

Datum: 22. 9. 2021

Projektant:

Zpracovatel:

Cena celkem [CZK]

Náklady ze soupisu prací

94 700,00

VRN - Vedlejší rozpočtové náklady

94 700,00

VRN3 - Zařízení staveniště

32 890,00

VRN4 - Inženýrská činnost

32 000,00

VRN6 - Územní vlivy

11 600,00

VRN7 - Provozní vlivy

9 670,00

VRN9 - Ostatní náklady

8 540,00

SOUPIS PRACÍ

Stavba:

Stavební úpravy sociálek včetně rozvodů a elektroinstalace

Objekt:

04 - VRN

Místo:

PČR Pečky, Jana Švermy 674

Datum: 22. 9. 2021

Zadavatel:

Krajské ředitelství policie Středočeského kraje

Projektant:

Uchazeč:

David Sixta stavební s.r.o.

Zpracovatel:

PČ	Typ	Kód	Popis	MJ	Množství	J.cena [CZK]	Cena celkem [CZK]	Cenová soustava
Náklady soupisu celkem							94 700,00	
D		VRN	Vedlejší rozpočtové náklady				94 700,00	
D		VRN3	Zařízení stavenišť				32 890,00	
1	K	030001000	Zařízení stavenišť	soubor	1,000	32 890,00	32 890,00	CS ÚRS 2021 02
D		VRN4	Inženýrská činnost				32 000,00	
2	K	043002000	Zkoušky a ostatní měření	soubor	1,000	16 200,00	16 200,00	CS ÚRS 2021 02
3	K	045002000	Kompletační a koordinační činnost	soubor	1,000	15 800,00	15 800,00	CS ÚRS 2021 02
D		VRN6	Územní vlivy				11 600,00	
4	K	065002000	Mimostaveništní doprava materiálů	soubor	1,000	11 600,00	11 600,00	CS ÚRS 2021 02
D		VRN7	Provozní vlivy				9 670,00	
5	K	070001000	Provozní vlivy	soubor	1,000	9 670,00	9 670,00	CS ÚRS 2021 02
D		VRN9	Ostatní náklady				8 540,00	
6	K	094002000	Ostatní náklady související s výstavbou - zakryvání, úklid prostor atd	soubor	1,000	8 540,00	8 540,00	CS ÚRS 2021 02

SEZNAM FIGUR

Kód: 2021-045
 Stavba: Stavební úpravy sociálek včetně rozvodů e elektroinstalace

Datum: 22. 9. 2021

Kód	Popis	MJ	Výměra
01/101	1.NP		
KO	Keramický obklad	m2	25,000
	1.NP		0,000
	"12" ((0,95+1,8)*2*2,0)-(0,7*2,0*2)		8,200
	"13" ((0,95+1,8)*2*2,0)-(0,7*2,0*2)		8,200
	"14" ((1,7+0,8)*2*2,0)-(0,7*2,0)		8,600
	Součet		25,000
Použití figury:			
781121011	Nátěr penetrační na stěnu	m2	25,000
781151031	Celoplošné vyrovnání podkladu stěrkou tl 3 mm	m2	25,000
781474113	Montáž obkladů vnitřních keramických hladkých přes 12 do 19 ks/m2 lepených flexibilním lepidlem	m2	25,000
781477111	Příplatek k montáži obkladů vnitřních keramických hladkých za plochu do 10 m2	m2	25,000
S1_1NP	skladba podlahy S1 - 1.NP	m2	4,780
	1.NP		0,000
	"12" 0,95*1,8		1,710
	"13" 0,95*1,8		1,710
	"14" 1,7*0,8		1,360
	Součet		4,780
Použití figury:			
771111011	Vysátí podkladu před pokládkou dlažby	m2	4,780
771574263	Montáž podlah keramických pro mechanické zatížení protiskluzných lepených flexibilním lepidlem přes 9 do 12 ks/m2	m2	4,780
771591112	Izolace pod dlažbu nátěrem nebo stěrkou ve dvou vrstvách	m2	4,780
01/102	2.NP		
KO	Keramický obklad	m2	74,040
	2.NP		0,000
	"30" ((3,4+2,85)*2*2,0)-(0,8*2,0)		23,400
	"39" ((1,78+0,95)*2*2,0)-(0,7*2,0*2)		8,120

Kód	Popis	MJ	Výměra
	"40" ((1,78+0,95)*2*2,0)-(0,7*2,0*2)		8,120
	"41" ((0,9+1,7)*2*2,0)-(0,7*2,0)		9,000
	"57" ((2,5+2,0)*2*2,0)-(0,7*2,0*2)		15,200
	"58" ((1,4+1,5)*2*2,0)-(0,7*2,0)		10,200
	Součet		74,040
Použití figury:			
781121011	Nátěr penetrační na stěnu	m2	74,040
781151031	Celoplošné vyrovnání podkladu stěrkou tl 3 mm	m2	74,040
781474113	Montáž obkládků vnitřních keramických hladkých přes 12 do 19 ks/m2 lepených flexibilním lepidlem	m2	74,040
S1_2NP	skladba podlahy S1 - 2.NP	m2	21,702
	2.NP		0,000
	"33" 3,4*2,85		9,690
	"39" 1,78*0,95		1,691
	"40" 1,78*0,95		1,691
	"41" 0,9*1,7		1,530
	"57" 2,5*2,0		5,000
	"56" 1,4*1,5		2,100
	Součet		21,702
Použití figury:			
771111011	Vysátí podkladu před pokládkou dlažby	m2	21,702
771574263	Montáž podlah keramických pro mechanické zatížení protiskluzných lepených: flexibilním lepidlem přes 9 do 12 ks/m2	m2	21,702
771591112	Izolace pod dlažbu nátěrem nebo stěrkou ve dvou vrstvách	m2	21,702

HARMONOGRAM REALIZACE STAVBY
(DOPLNÍ DODAVATEL)

Navržený Harmonogram realizace stavby
musí být zpracován minimálně
v týdenních lhůtách nebo podrobněji.

PČR OOP PEČKY – HYG.ZAŘÍZENÍ	Týden											
	*1.	2.	3.	4.	5.	6.	7.	8.	9.	10.	11.	12.
Zařízení staveniště	X	X	X	X	X	X	X	X	X	X	X	X
Demontáže zařiz.předmětů + kuchyně	X											
Vybourání obkladů, dlažeb	X	X										
Demontáž stávajícího rozvodů ZTI, elektro	X											
Nové rozvody ZTI			X	X								
Nové rozvody elektro			X	X								
Oprava omítek + Nové omítky				X	X	X						
SDK pohled + SDK kastlík						X	X	X				
Nové obklady a dlažby							X	X				
Montáž dveří + nátěr zárubní									X	X		
Montáž zařizovacích předmětů								X	X	X		
Malba, závěrečný úklid										X	X	
Dokončovací práce											X	X
Předání staveniště												X

* Týden následující po předání staveniště

V Kolíně dne 13.6.2022

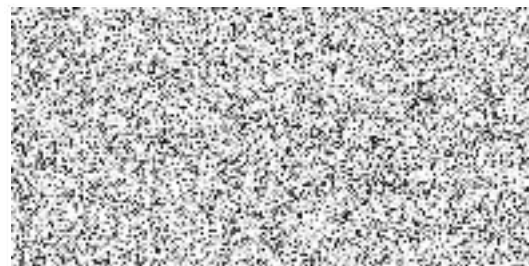

Změnový list č. 1

pro nezbytné změny stavby v průběhu realizace

Změnový list číslo	1.	
Identifikace akce:		
Název akce	„OOP Pečky – stavební oprava hygienického zařízení“	
Číslo akce EDS/SMVS 3)	KRPS KRPS-185899/ČJ-2021-0100MN-VZ	
Objednatel:	Krajské ředitelství policie Středočeského kraje, Na Baních 1535, 156 00 Praha 5 – Zbraslav, IČ 75151481	
Zhotovitel:	David Sixta stavební s.r.o., Václavská 4, 280 02 Kolín	
Projektant:	Adkon s.r.o., Panušková 1301/4, 140 00 Praha 4 – Krč, IČ 27922251	
Předmět změnového listu: Změny nutné pro dokončení díla -		
Část díla dotčená změnovým listem: Specifikace méněprací a víceprací je v příloze č.1.		
Popis změny, popis technického řešení: zásadní změny oproti projektové dokumentaci, viz zápisy z KD		
Původní řešení dle smluvní (tendrové) dokumentace:		
Nové řešení: Viz příloha č.1		
Zdůvodnění změny:		
Vliv změny na výkresovou dokumentaci:		
Záznam o změně ve stavebním deníku a zápisech z kontrolních dnů: ANO		
Navrhované změny byly předem projednány na všech kontrolních dnech		
Předpokládaný vliv na termín, kvalitu, cenu díla:		
Vliv na termín:		
Vliv na kvalitu díla:		
Přípočty k ceně díla bez DPH:		
Odpočty z ceny díla bez DPH:		
Celkový vliv na změnu ceny díla bez DPH:		
DPH:		
Celkový vliv na změnu ceny díla včetně DPH:		
Za zhotovitele:	Za projektanta:	Za investora:

		Ing. Petr Dostál náměstek ředitele krajského ředitelství pro ekonomiku
Datum: 15. 6. 2022	Datum:	Datum:
Úplnost změnového listu za účastníka programu zkontroloval:		
Datum:		

1) EDS/SMVS se rozumí moduly informačního systému programového financování.