

# SMLOUVA

uzavřená níže uvedeného dne, měsíce a roku mezi smluvními stranami:

## **Základní škola**

sídlo: Oskara Nedbala 30, 370 05 České Budějovice  
zastoupený: ředitelem [REDACTED]  
IČ: 60077093  
DIČ:  
bankovní spojení: [REDACTED]  
číslo účtu: [REDACTED]  
(dále jen odběratel)

**a**

## **Českým červeným křížem**

### **Oblastní spolek České Budějovice**

sídlo: Husova 20, 370 23 České Budějovice  
zastoupený: [REDACTED]  
IČO: [REDACTED]  
bankovní spojení: [REDACTED]  
číslo účtu: [REDACTED]  
(dále jen dodavatel)

Smluvní strany prohlašují, že uzavírají tuto

## **Smlouvu o dovozu dietní stravy z Menzy Jihočeské univerzity v Českých Budějovicích do .....**

### **I.**

#### **Rozsah poskytované služby**

1. Po vzájemné dohodě o službě bude odběrateli poskytována služba dovozu obědu do jeho zařízení, na předem stanovené místo z Menzy Jihočeské univerzity v Českých Budějovicích.
2. Zapůjčení nerezových termojídlonosičů (s ohledem na hygienické normy vztahující se k dovozu stravy).
3. Na základě domluvy odběratele a dodavatele je termojídlonosič předán osobně do ruky pověřenému pracovníkovi, nebo na předem určené místo.

### **II.**

#### **Místo a čas poskytování služby**

1. Pracovní dny /ve dnech školního vyučování/ - od pondělí do pátku - dle aktuálního denního plánu trasy, kterou určuje závazný počet zájemců o službu, bude stanoven přibližný čas předání jídla v termojídlonosiči.
2. Doba může být v rozmezí od 10:00 do 12:00 hodin. Pořadí při rozvozu stravy je stanoveno dodavatelem dle efektivního a ekonomického rozložení cílových míst při jízdě v rámci města.

### **III.**

#### **Výše úhrady za službu a platební podmínky**

1. Odběratel je povinen zaplatit úhradu za službu, která je dohodnuta v této Smlouvě v uvedené výši: **cena za dopravu jednoho oběda 40,- Kč + DPH 21%**.
2. Splatnost faktury – daňového dokladu je 30 dní ode dne doručení. V případě, že vystavená faktura nebude obsahovat všechny náležitosti, odešle ji objednatel zpět dodavateli k přepracování nejpozději do uplynutí doby k její úhradě. Splatnost následně vystavené faktury je opět 30 dnů po jejím doručení

#### **IV.**

##### **Výpovědní důvody a lhůty**

1. Dodavatel může smlouvu vypovědět zejména z důvodu, kdy odběratel hrubě poruší své povinnosti, které mu vyplývají z této smlouvy. Za hrubé porušení se považuje zejména nezaplacení úhrady za službu za dobu delší, než jeden měsíc. Výpověď je nutno oznámit písemně.

#### **V.**

##### **Doba platnosti smlouvy**

1. Smlouva nabývá platnosti jejím podpisem oběma smluvními stranami.
2. Smlouva se uzavírá na dobu od 1. září 2022 do 30. června 2023

#### **VI.**

##### **Závěrečná ustanovení**

1. Smlouva je vyhotovena ve dvou exemplářích s platností originálu. Po jednom obdrží každá smluvní strana.
2. Smluvní strany prohlašují, že smlouvu přečetly, jejímu obsahu rozumí a s jejím obsahem úplně a bezvýhradně souhlasí. Smlouva není uzavřena v tísní za nápadně nevýhodných podmínek, což stvrzují svými vlastnoručními podpisy.

V Českých Budějovicích 24.6.2022

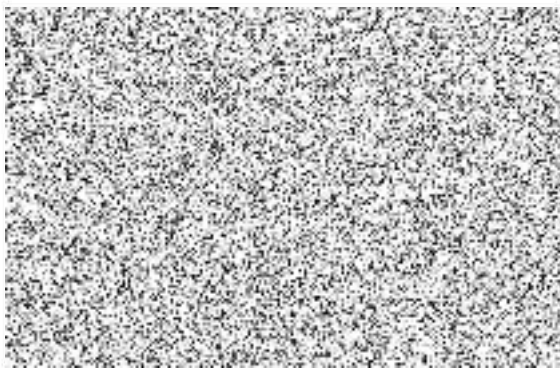

-----  
Podpis dodavatele