

VÝKAZ DOSAVADNÍHO A NOVÉHO STAVU ÚDAJŮ KATASTRU NEMOVITOSTÍ

| Dosavadní stav | | | | Nový stav | | | | | | | | | | |
|-------------------------------|----------------|----------------|--------------------------------|-------------------------------|----------------|----------------|--------------------------------|------------------------------|-------------------------|----------------------------------------------------------|------------------------------|-------------------------|----------------|--|
| Označení pozemku parc. číslem | Výměra parcely | | Druh pozemku Způsob využití | Označení pozemku parc. číslem | Výměra parcely | | Druh pozemku Způsob využití | Typ stavby Způsob využití | Způsob určení výměry | Porovnání se stavem evidence právních vztahů | | | | |
| | ha | m ² | | | ha | m ² | | | | Díl přechází z pozemku označeného v katastru nemovitostí | Díl v dřívější poz. evidenci | Číslo listu vlastnictví | Výměra dílu | |
| | | | | | | | | | | | | ha | m ² | |
| 81/10 | | | | | | | | | | 81/10 | | 2437 | | |
| 490/4 | | | | | | | | | | 490/4 | | 10001 | | |
| 516/1 | | | | | | | | | | 516/1 | | 775 | | |
| 533 | | | | | | | | | | 533 | | 2437 | | |
| 594/1 | | | | | | | | | | 594/1 | | 2437 | | |
| 594/2 | | | | | | | | | | 594/2 | | 10001 | | |
| 595 | | | | | | | | | | 595 | | 10001 | | |
| § 596 | | | | | | | | | | 596 | | 10001 | | |
| 701 | | | | | | | | | | 701 | | 10001 | | |

Oprávněný : dle listin

Druh věcného břemene : právo provozu a údržby

| | | | | | |
|-------------------------------------------------------------------------------------------------------------------------------------------------------------|----------------------------------------------------------------------------------|-----------------------------------------------------------------------------------------------------------------|----------------------------------------------------------------------------------|-----------------------------------------------------------|--|
| <h2 style="margin: 0;">GEOMETRICKÝ PLÁN pro</h2> <p style="margin: 0;">vymezení rozsahu věcného břemene k části pozemku</p> | Geometrický plán ověřil úředně oprávněný zeměměřický inženýr: | | Stejnopis ověřil úředně oprávněný zeměměřický inženýr: | | |
| | Jméno, příjmení: <i>Ing. Daniel Janoušek</i> | | Jméno, příjmení: Ing. Daniel Janoušek | | |
| | Číslo položky seznamu úředně oprávněných zeměměřických inženýrů: <i>410/1995</i> | | Číslo položky seznamu úředně oprávněných zeměměřických inženýrů: 410/1995 | | |
| | Dne: <i>22.6.2020</i> Číslo: <i>35/2020</i> | | Dne: 26.6.2020 Číslo: 44/2020 | | |
| Náležitostmi a přesností odpovídá právním předpisům. | | Tento stejnopis odpovídá geometrickému plánu v elektronické podobě uloženému v dokumentaci katastrálního úřadu. | | | |
| Vyhotovitel: GT ATELIER GEODÉZIE spol. s r.o. Za mlýnem 1565/31 147 00 Praha 4 | | Katastrální úřad souhlasí s očíslováním parcel. | | Ověření stejnopisu geometrického plánu v listinné podobě. | |
| Číslo plánu: 1823-35/2020 | | KÚ pro Středočeský kraj KP Praha-západ Petra Lukešová PGP-1846/2020-210 2020.06.26 09:38:50 CEST | | | |
| Okres: <i>Praha-západ</i> | | | | | |
| Obec: <i>Dolní Břežany</i> | | | | | |
| Kat. území: Dolní Břežany | | | | | |
| Mapový list: <i>Praha 7-8/42, 6-8/31</i> | | | | | |
| Dosavadním vlastníkům pozemků byla poskytnuta možnost seznámit se v terénu s průběhem navrhovaných nových hranic, které byly označeny předepsaným způsobem: | | | | | |

Seznam souřadnic (S-JTSK)

| Č. bodu | Souřadnice pro zápis do KN | | | Poznámka |
|---------|----------------------------|------------|---------|----------|
| | Y | X | kód kv. | |
| 1 | 742309.64 | 1057059.74 | 3 | |
| 2 | 742307.89 | 1057058.61 | 3 | |
| 3 | 742308.27 | 1057061.87 | 3 | |
| 4 | 742306.37 | 1057060.95 | 3 | |
| 5 | 742307.00 | 1057065.57 | 3 | |
| 6 | 742306.86 | 1057066.07 | 3 | |
| 7 | 742305.01 | 1057064.95 | 3 | |
| 8 | 742304.86 | 1057065.49 | 3 | |
| 9 | 742303.91 | 1057076.14 | 3 | |
| 10 | 742301.93 | 1057075.49 | 3 | |
| 11 | 742300.01 | 1057086.89 | 3 | |
| 12 | 742298.04 | 1057086.18 | 3 | |
| 13 | 742297.61 | 1057093.58 | 3 | |
| 14 | 742295.64 | 1057092.86 | 3 | |
| 15 | 742295.68 | 1057098.81 | 3 | |
| 16 | 742295.56 | 1057099.29 | 3 | |
| 17 | 742293.67 | 1057098.21 | 3 | |
| 18 | 742293.54 | 1057098.76 | 3 | |
| 19 | 742293.12 | 1057100.05 | 3 | |
| 20 | 742295.10 | 1057100.72 | 3 | |
| 21 | 742291.72 | 1057104.08 | 3 | |
| 22 | 742291.34 | 1057104.85 | 3 | |
| 23 | 742291.26 | 1057105.96 | 3 | |
| 24 | 742293.83 | 1057104.38 | 3 | |
| 25 | 742293.57 | 1057106.59 | 3 | |
| 26 | 742300.40 | 1057102.55 | 3 | |
| 27 | 742300.68 | 1057104.61 | 3 | |
| 28 | 742304.31 | 1057102.55 | 3 | |
| 29 | 742305.06 | 1057101.84 | 3 | |
| 30 | 742306.62 | 1057103.49 | 3 | |
| 31 | 742305.38 | 1057104.66 | 3 | |
| 32 | 742304.23 | 1057104.61 | 3 | |
| 33 | 742295.02 | 1057112.43 | 3 | |
| 34 | 742293.01 | 1057112.97 | 3 | |
| 35 | 742297.81 | 1057121.95 | 3 | |
| 36 | 742298.42 | 1057124.05 | 3 | |
| 37 | 742296.41 | 1057124.63 | 3 | |
| 38 | 742296.10 | 1057123.54 | 3 | |
| 39 | 742295.53 | 1057121.59 | 3 | |
| 40 | 742278.60 | 1057127.18 | 3 | |
| 41 | 742279.19 | 1057129.13 | 3 | |
| 42 | 742307.60 | 1057063.83 | 8 | |
| 43 | 742305.83 | 1057062.53 | 8 | |
| 44 | 742306.40 | 1057067.67 | 3 | |
| 45 | 742305.77 | 1057069.81 | 3 | |
| 46 | 742304.44 | 1057066.91 | 3 | |
| 47 | 742304.21 | 1057067.69 | 3 | |
| 48 | 742302.24 | 1057074.41 | 3 | |
| 49 | 742300.84 | 1057084.59 | 3 | |
| 50 | 742299.43 | 1057082.36 | 3 | |
| 51 | 742294.91 | 1057101.25 | 3 | |
| 52 | 742292.47 | 1057101.93 | 3 | |
| 53 | 742297.67 | 1057103.31 | 3 | |
| 54 | 742298.26 | 1057105.29 | 3 | |
| 55 | 742306.55 | 1057103.42 | 3 | |
| 56 | 742302.60 | 1057104.61 | 3 | |
| 57 | 742552.03 | 1057412.32 | 8 | |
| 58 | 742551.71 | 1057411.95 | 8 | |
| 59 | 742552.16 | 1057413.99 | 3 | |
| 60 | 742549.38 | 1057414.21 | 3 | |
| 61 | 742549.18 | 1057412.15 | 3 | |
| 62 | 742536.05 | 1057413.75 | 3 | |
| 63 | 742536.37 | 1057415.79 | 3 | |
| 64 | 742526.55 | 1057415.50 | 3 | |
| 65 | 742526.99 | 1057417.52 | 3 | |
| 66 | 742518.77 | 1057417.40 | 3 | |
| 67 | 742519.33 | 1057419.38 | 3 | |
| 68 | 742513.43 | 1057419.06 | 3 | |

Seznam souřadnic (S-JTSK)

| Č. bodu | Souřadnice pro zápis do KN | | | Poznámka |
|---------|----------------------------|------------|---------|----------|
| | Y | X | kód kv. | |
| 69 | 742513.97 | 1057421.06 | 3 | |
| 70 | 742500.71 | 1057422.11 | 3 | |
| 71 | 742501.21 | 1057424.11 | 3 | |
| 72 | 742486.44 | 1057425.68 | 3 | |
| 73 | 742486.96 | 1057427.68 | 3 | |
| 74 | 742471.69 | 1057429.72 | 3 | |
| 75 | 742472.29 | 1057431.70 | 3 | |
| 76 | 742459.74 | 1057433.62 | 3 | |
| 77 | 742460.36 | 1057435.58 | 3 | |
| 78 | 742454.18 | 1057435.32 | 3 | |
| 79 | 742454.70 | 1057437.32 | 3 | |
| 80 | 742441.67 | 1057437.99 | 3 | |
| 81 | 742442.13 | 1057440.01 | 3 | |
| 82 | 742433.87 | 1057439.88 | 3 | |
| 83 | 742434.29 | 1057441.90 | 3 | |
| 84 | 742427.64 | 1057443.02 | 3 | |
| 85 | 742425.40 | 1057443.13 | 3 | |
| 86 | 742425.30 | 1057441.07 | 3 | |
| 87 | 742426.12 | 1057441.03 | 3 | |
| 88 | 742425.62 | 1057439.61 | 3 | |
| 89 | 742427.52 | 1057438.85 | 3 | |
| 90 | 742428.21 | 1057440.83 | 3 | |
| 91 | 742422.42 | 1057427.95 | 3 | |
| 92 | 742420.57 | 1057428.82 | 3 | |
| 93 | 742431.02 | 1057440.36 | 3 | |
| 94 | 742425.34 | 1057441.97 | 3 | |

Obr. 1



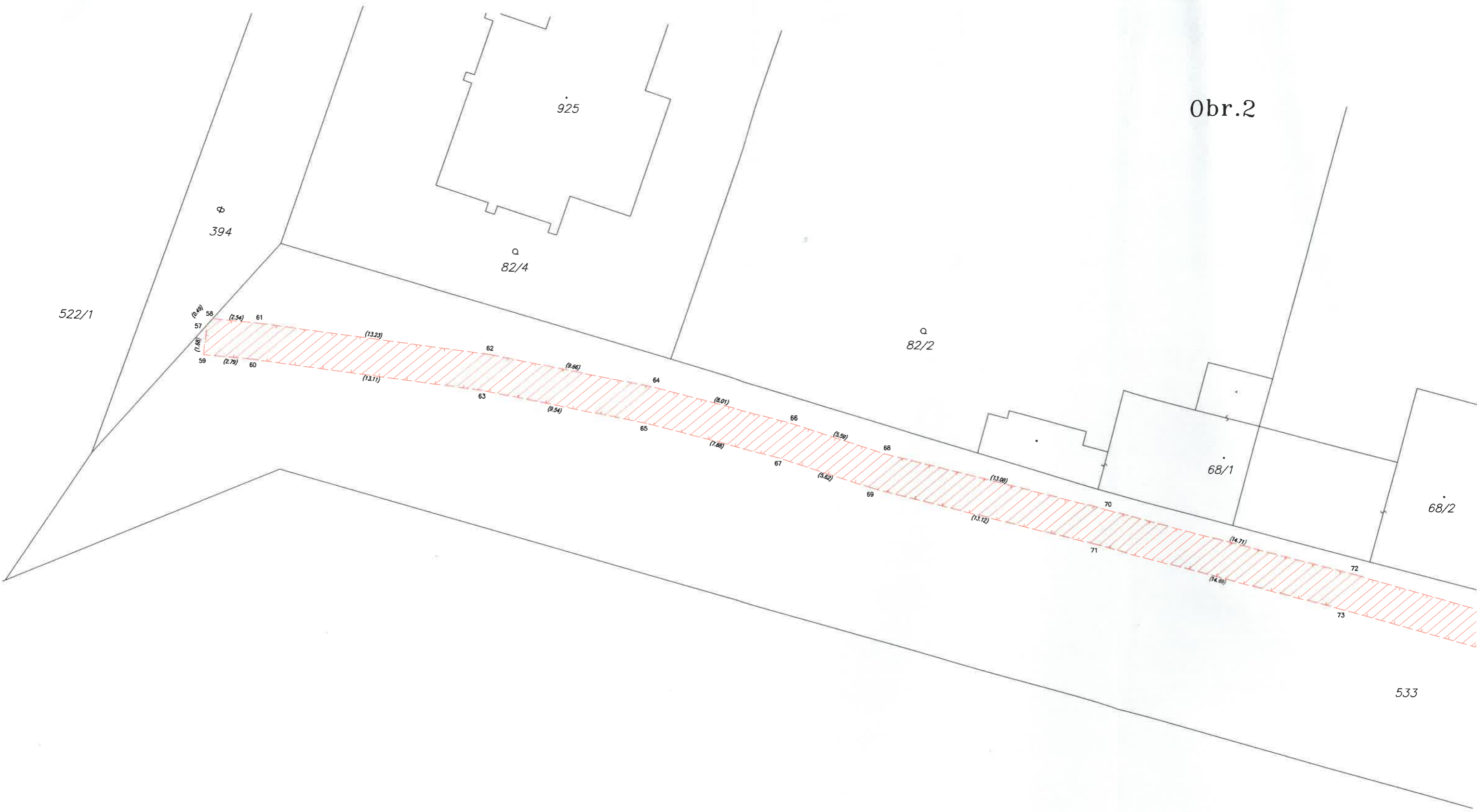

Obr.3

