

# REKAPITULACE STAVBY - SOUPIS PROVEDENÝCH PRACÍ vč. Změnového listu č. 1

Kód: 2021/5-8

Stavba: Náhrada výtahu v objektu v ulici Nádražní č.p. 2437/2 na p.p.č. 871/16 v k.ú. Plzeň

KSO:

Místo:

CC-CZ:

Datum: 24.03.2022

Zadavatel:

Krajské ředitelství policie Plz. kraje

IČ:

DIČ:

Uchazeč:

OTIS a.s.

IČ:

42324254

DIČ:

CZ42324254

Projektant:

A.D.S. Rokycany s.r.o.

IČ:

DIČ:

Zpracovatel:

A.D.S. Rokycany s.r.o.

IČ:

DIČ:

Poznámka:

Soupis prací je sestaven s využitím Cenové soustavy URS. Položky, které pochází z této cenové soustavy, jsou ve sloupci 'Cenová soustava' označeny popisem 'CS ÚRS' a úrovní příslušného kalendářního pololetí. Veškeré další informace vymezující popis a podmínky použití těchto položek z Cenové soustavy, které nejsou uvedeny přímo v soupisu prací, jsou neomezeně dále k dispozici na webu [www.podminky.urs.cz](http://www.podminky.urs.cz).

**Cena bez DPH**

**1 486 064,28**

	Sazba daně	Základ daně	Výše daně
DPH základní	21,00%	<b>1 486 064,28</b>	<b>312 073,50</b>
DPH snížená	15,00%	<b>0,00</b>	<b>0,00</b>

**Cena s DPH**

**v**

**CZK**

**1 798 137,78**

**OTIS**  
OTIS a.s.  
J. Opletala 3506/45  
690 02 Břeclav

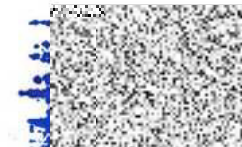

# REKAPITULACE OBJEKTŮ STAVBY A SOUPIS PROVEDENÝCH PRACÍ

Kód: 2021/5-8

Stavba: Náhrada výtahu v objektu v ulici Nádražní č.p. 2437/2 na p.p.č. 871/16 v k.ú. Plzeň

Místo:

Datum:

24.03.2022

Zadavatel: Krajské ředitelství policie Plz. kraje

Projektant:

A.D.S. Rokycany s.r.o.

Uchazeč: OTIS a.s.

Zpracovatel:

A.D.S. Rokycany s.r.o.

Kód	Popis	Cena bez DPH [CZK]	Cena s DPH [CZK]	Typ
<b>Náklady stavby celkem dle SoD před Změnovým listem č. 1</b>		<b>1 529 000,00</b>	<b>1 850 090,00</b>	
01	Stavební připravenost	155 338,23	187 959,26	STA
02	Výměna výtahu	1 371 661,77	1 659 710,74	STA
03	Vedlejší náklady	2 000,00	2 420,00	STA
<b>Změna ceny díla dle Změnového listu č. 1</b>		<b>-42 935,72</b>	<b>-51 952,22</b>	
04	Méněpráce	-42 935,72	-51 952,22	
05	Vícepráce	0,00	0,00	



# KRYCÍ LIST SOUPISU PROVEDENÝCH PRACÍ DLE SoD A ZMĚNOVÉHO LISTU Č. 1

Stavba:

Náhrada výtahu v objektu v ulici Nádražní č.p. 2437/2 na p.p.č. 871/16 v k.ú. Plzeň

Objekt:

**01 - Stavební připravenost**

KSO:

Místo:

Zadavatel:

Krajské ředitelství policie Plzeňského kraje

Uchazeč:

OTIS a.s.

Projektant:

A.D.S. Rokycany s.r.o.

Zpracovatel:

A.D.S. Rokycany s.r.o.

Poznámka:

CC-CZ:

Datum: 24.03.2022

IČ:

DIČ:

IČ:

DIČ: CZ42324254

IČ:

DIČ:

IČ:

DIČ:

**OTIS**  
OTIS a.s.  
J. Opletala 3506/45  
690 02 Břeclav



Cena bez DPH

**112 402,51**

	Základ daně	Sazba daně	Výše daně
DPH základní	155 338,23	21,00%	32 621,03
DPH snížená	0,00	15,00%	0,00

Cena s DPH

v CZK

**145 023,54**

## REKAPITULACE ČLENĚNÍ SOUPISU PROVEDENÝCH PRACÍ

Stavba:

Náhrada výtahu v objektu v ulici Nádražní č.p. 2437/2 na p.p.č. 871/16 v k.ú. Plzeň

Objekt:

**01 - Stavební připravenost**

Místo:

Datum: 24.03.2022

Zadavatel:

Krajské ředitelství policie Plzeňského kraje

Projektant:

A.D.S. Rokycany  
s.r.o.

Uchazeč:

OTIS a.s.

Zpracovatel:

A.D.S. Rokycany  
s.r.o.

Kód dílu - Popis

Cena celkem [CZK]

### Náklady stavby celkem dle SoD před Změnovým listem č. 1

**155 338,23**

#### HSV - Práce a dodávky HSV

122 188,08

2 - Zakládání

4 560,00

4 - Vodorovné konstrukce

0,97

6 - Úpravy povrchů, podlahy a osazování výplní

17 843,00

9 - Ostatní konstrukce a práce, bourání

57 151,29

997 - Přesun sutě

38 738,38

998 - Přesun hmot

3 894,44

#### PSV - Práce a dodávky PSV

33 150,15

733 - Ústřední vytápění - rozvodné potrubí

1,00

741 - Elektroinstalace - silnoproud

7 000,00

751 - Vzduchotechnika

1,00

767 - Konstrukce zámečnické

20,41

771 - Podlahy z dlaždic

6 543,33

783 - Dokončovací práce - nátěry

3 385,80

784 - Dokončovací práce - malby a tapety

16 198,61

### Změna ceny díla dle Změnového listu č. 1

**-42 935,72**

Méněpráce

-42 935,72

Vícepráce

0,00



# SOUPIS PROVEDENÝCH PRACÍ

Stavba:

Náhrada výtahu v objektu v ulici Nádražní č.p. 2437/2 na p.p.č. 871/16 v k.ú. Plzeň

Objekt:

**01 - Stavební připravenost**

Místo:

Datum: 24.03.2022

Zadavatel:

Krajské ředitelství policie Plzeňského kraje

Projektant:

A.D.S. Rokycany  
s.r.o.

Uchazeč:

OTIS a.s.

Zpracovatel:

A.D.S. Rokycany  
s.r.o.

PČ	Typ	Kód	Popis	MJ	Množství	J.cena [CZK]	Cena celkem [CZK]	Cenová soustava
----	-----	-----	-------	----	----------	--------------	-------------------	-----------------

## Náklady soupisu celkem

**155 338,23**

D HSV

Práce a dodávky HSV

122 188,08

D 2

Zakládání

4 560,00

1	K	275321611	Základy z betonu železového (bez výztuže) patky z betonu bez zvláštních nároků na prostředí tř. C 30/37	m3	0,216	10 000,00	2 160,00	CS ÚRS 2021 01
		Online PSC	<a href="https://podminky.urs.cz/item/CS_URS_2021_01/275321611">https://podminky.urs.cz/item/CS_URS_2021_01/275321611</a>					
		VV	betonový podstavec		0,216			
		VV	0,3*0,6*0,3*4					
2	K	275351121	Bednění základů patek zřízení	m2	1,800	550,00	990,00	CS ÚRS 2021 01
		Online PSC	<a href="https://podminky.urs.cz/item/CS_URS_2021_01/275351121">https://podminky.urs.cz/item/CS_URS_2021_01/275351121</a>					
		VV	betonový podstavec		1,800			
		VV	(0,3*2+0,6*2)*0,25*4					
3	K	275351122	Bednění základů patek odstranění	m2	1,800	50,00	90,00	CS ÚRS 2021 01
		Online PSC	<a href="https://podminky.urs.cz/item/CS_URS_2021_01/275351122">https://podminky.urs.cz/item/CS_URS_2021_01/275351122</a>					
4	K	275361821	Výztuž základů patek z betonářské oceli 10 505 (R)	t	0,024	55 000,00	1 320,00	CS ÚRS 2021 01
		Online PSC	<a href="https://podminky.urs.cz/item/CS_URS_2021_01/275361821">https://podminky.urs.cz/item/CS_URS_2021_01/275361821</a>					
		VV	betonový podstavec					
		VV	U spona pr. 10		0,012			
		VV	0,62*(0,584*4*2)*1,03*4/1000					
		VV	U spona pr. 8		0,011			
		VV	0,4*(1,142*3*2)*1,03*4/1000					
		VV	spona		0,001			
		VV	0,4*0,35*1,03*4/1000					
		VV	Součet		0,024			
		D 4	Vodorovné konstrukce				0,97	
5	K	413941121	Osazování ocelových válcovaných nosníků ve stropech I nebo IE nebo U nebo UE nebo L do č.12 nebo výšky do 120 mm	t	0,134	1,00	0,13	CS ÚRS 2021 01
		Online PSC	<a href="https://podminky.urs.cz/item/CS_URS_2021_01/413941121">https://podminky.urs.cz/item/CS_URS_2021_01/413941121</a>					
6	M	13010930	ocel profilová UPE 120 jakost 11 375	t	0,147	1,00	0,15	CS ÚRS 2021 01
		VV	S1 - sloup		0,134			
		VV	12,4*2*2,7*2/1000		0,147			
		VV	0,134*1,1 'Přepočtené koeficientem množství					
7	K	413941123	Osazování ocelových válcovaných nosníků ve stropech I nebo IE nebo U nebo UE nebo L č. 14 až 22 nebo výšky do 220 mm	t	0,201	1,00	0,20	CS ÚRS 2021 01
		Online PSC	<a href="https://podminky.urs.cz/item/CS_URS_2021_01/413941123">https://podminky.urs.cz/item/CS_URS_2021_01/413941123</a>					
8	M	13010750	ocel profilová IPE 180 jakost 11 375	t	0,221	1,00	0,22	CS ÚRS 2021 01



PČ	Typ	Kód	Popis	MJ	Množství	J.cena [CZK]	Cena celkem [CZK]	Cenová soustava
	VV		N1 - hlavní nosník					
	VV		2*19,3*2,6*2/1000		0,201			
	VV		Součet		0,201			
	VV		0,201*1,1 *Přepočtené koeficientem množství		0,221			
9	K	413941123	Osazování ocelových válcovaných nosníků ve stropech I nebo IE nebo U nebo UE nebo L č. 14 až 22 nebo výšky do 220 mm	t	0,042	1,00	0,04	CS ÚRS 2021 01
			Online PSC <a href="https://podminky.urs.cz/item/CS_URS_2021_01/413941123">https://podminky.urs.cz/item/CS_URS_2021_01/413941123</a>					
10	M	13010748	ocel profilová IPE 160 jakost 11 375	t	0,046	1,00	0,05	CS ÚRS 2021 01
	VV		M1b - doplnění montážních nosníků					
	VV		16,2*1,3*2/1000		0,042			
	VV		0,042*1,1 *Přepočtené koeficientem množství		0,046			
11	K	413941123	Osazování ocelových válcovaných nosníků ve stropech I nebo IE nebo U nebo UE nebo L č. 14 až 22 nebo výšky do 220 mm	t	0,040	1,00	0,04	CS ÚRS 2021 01
			Online PSC <a href="https://podminky.urs.cz/item/CS_URS_2021_01/413941123">https://podminky.urs.cz/item/CS_URS_2021_01/413941123</a>					
12	M	13010746	ocel profilová IPE 140 jakost 11 375	t	0,044	1,00	0,04	CS ÚRS 2021 01
	VV		M1a - doplnění montážních nosníků					
	VV		13,4*3/1000		0,040			
	VV		0,04*1,1 *Přepočtené koeficientem množství		0,044			
13	K	413941123	Osazování ocelových válcovaných nosníků ve stropech I nebo IE nebo U nebo UE nebo L č. 14 až 22 nebo výšky do 220 mm	t	0,047	1,00	0,05	CS ÚRS 2021 01
			Online PSC <a href="https://podminky.urs.cz/item/CS_URS_2021_01/413941123">https://podminky.urs.cz/item/CS_URS_2021_01/413941123</a>					
14	M	13010932	ocel profilová UPE 140 jakost 11 375	t	0,052	1,00	0,05	CS ÚRS 2021 01
	VV		N2 - ztlučující nosník					
	VV		14,8*1,6*2/1000		0,047			
	VV		0,047*1,1 *Přepočtené koeficientem množství		0,052			
D 6			Úpravy povrchů, podlahy a osazování výplní				17 843,00	
15	K	612331141	Omítka cementová vnitřních ploch nanášená ručně dvouvrstvá, tloušťky jádrové omítky do 10 mm a tloušťky štuky do 3 mm štuková plstí hlazená svislých konstrukcí stěn	m2	248,332	50,00	12 416,60	CS ÚRS 2021 01
			Online PSC <a href="https://podminky.urs.cz/item/CS_URS_2021_01/612331141">https://podminky.urs.cz/item/CS_URS_2021_01/612331141</a>					
	VV		f2		248,332			
16	K	619995001	Začištění omítek (s dodáním hmot) kolem oken, dveří, podlah, obkladů apod.	m	43,120	120,00	5 174,40	CS ÚRS 2021 01
			Online PSC <a href="https://podminky.urs.cz/item/CS_URS_2021_01/619995001">https://podminky.urs.cz/item/CS_URS_2021_01/619995001</a>					
	VV		u vstupů dveří do výtahu					
	VV		(1,14*2,125*2)*8		43,120			
17	K	632451032	Potěr cementový vyrovnávací z malty (MC-15) v ploše o průměrné (střední) tl. přes 20 do 30 mm	m2	0,720	350,00	252,00	CS ÚRS 2021 01
			Online PSC <a href="https://podminky.urs.cz/item/CS_URS_2021_01/632451032">https://podminky.urs.cz/item/CS_URS_2021_01/632451032</a>					
	VV		vyrovnávací závlková malta na bet. podstavci					
	VV		0,3*0,6*4		0,720			
D 9			Ostatní konstrukce a práce, bourání				57 151,29	
18	K	943211112	Montáž lešení prostorového rámového lehkého pracovního s podlahami s provozním zatížením tř. 3 do 200 kg/m2, výšky přes 10 do 25 m	m3	151,998	120,00	18 239,76	CS ÚRS 2021 01
			Online PSC <a href="https://podminky.urs.cz/item/CS_URS_2021_01/943211112">https://podminky.urs.cz/item/CS_URS_2021_01/943211112</a>					
	VV		výťahová šachta					
	VV		2,1*2,35*30,8		151,998			
19	K	943111119	Montáž lešení prostorového trubkového lehkého pracovního bez podlah Příplatek k cenám za půdorysnou plochu do 6 m2	m3	151,998	1,00	152,00	CS ÚRS 2021 01
			Online PSC <a href="https://podminky.urs.cz/item/CS_URS_2021_01/943111119">https://podminky.urs.cz/item/CS_URS_2021_01/943111119</a>					
20	K	943111213	Montáž lešení prostorového trubkového lehkého pracovního bez podlah Příplatek za první a každý další den použití lešení k ceně -1113	m3	4 559,940	2,00	9 119,88	CS ÚRS 2021 01
			Online PSC <a href="https://podminky.urs.cz/item/CS_URS_2021_01/943111213">https://podminky.urs.cz/item/CS_URS_2021_01/943111213</a>					
	VV		151,998*30 *Přepočtené koeficientem množství		4 559,940			
21	K	952901111	Vyčištění budov nebo objektů před předáním do užívání budov bytové nebo občanské výstavby, světlé výšky podlaží do 4 m	m2	21,735	50,00	1 086,75	CS ÚRS 2021 01
			Online PSC <a href="https://podminky.urs.cz/item/CS_URS_2021_01/952901111">https://podminky.urs.cz/item/CS_URS_2021_01/952901111</a>					
	VV		výťahová šachta					
	VV		2,35*2,1		4,935			



PČ	Typ	Kód	Popis	MJ	Množství	J.cena [CZK]	Cena celkem [CZK]	Cenová soustava
	VV		vstup do výtahu					
	VV		1*2,1*8		16,800			
	VV		Součet		21,735			
22	K	953334611R	Patní plech P8	kus	4,000	1,00	4,00	
	VV		na bet. podstavec					
	VV		4		4,000			
23	K	953961114	Kotvy chemické s vyvrtáním otvoru do betonu, železobetonu nebo tvrdého kamene tmel, velikost M 16, hloubka 125 mm	kus	24,000	1,00	24,00	CS ÚRS 2021 01
	Online PSC		<a href="https://podminky.urs.cz/item/CS_URS_2021_01/953961114">https://podminky.urs.cz/item/CS_URS_2021_01/953961114</a>					
	VV		kotvení betonových podstavců					
	VV		4*4		16,000			
	VV		kotvení patního plechu					
	VV		2*4		8,000			
	VV		Součet		24,000			
24	K	953965131	Kotvy chemické s vyvrtáním otvoru kotevní šrouby pro chemické kotvy, velikost M 16, délka 190 mm	kus	8,000	1,00	8,00	CS ÚRS 2021 01
	Online PSC		<a href="https://podminky.urs.cz/item/CS_URS_2021_01/953965131">https://podminky.urs.cz/item/CS_URS_2021_01/953965131</a>					
	VV		kotvení patního plechu					
	VV		2*4		8,000			
25	K	953965132	Kotvy chemické s vyvrtáním otvoru kotevní šrouby pro chemické kotvy, velikost M 16, délka 260 mm	kus	16,000	1,00	16,00	CS ÚRS 2021 01
	Online PSC		<a href="https://podminky.urs.cz/item/CS_URS_2021_01/953965132">https://podminky.urs.cz/item/CS_URS_2021_01/953965132</a>					
	VV		kotvení betonových podstavců - trnkovací výtěž					
	VV		4*4		16,000			
26	K	961055111	Bourání základů z betonu železového	m3	4,050	4 800,00	19 440,00	CS ÚRS 2021 01
	Online PSC		<a href="https://podminky.urs.cz/item/CS_URS_2021_01/961055111">https://podminky.urs.cz/item/CS_URS_2021_01/961055111</a>					
	VV		betonový blok na podlaže strojovny					
	VV		0,5*3*2,7		4,050			
27	K	965043321	Bourání mazanin betonových s potěrem nebo teracem tl. do 100 mm, plochy do 1 m2	m3	0,036	30 000,00	1 080,00	CS ÚRS 2021 01
	Online PSC		<a href="https://podminky.urs.cz/item/CS_URS_2021_01/965043321">https://podminky.urs.cz/item/CS_URS_2021_01/965043321</a>					
	VV		pro betonový podstavec					
	VV		0,3*0,6*0,05*4		0,036			
28	K	965049111	Bourání mazanin Příplatek k cenám za bourání mazanin betonových se svařovanou sítí, tl. do 100 mm	m3	0,036	10 000,00	360,00	CS ÚRS 2021 01
	Online PSC		<a href="https://podminky.urs.cz/item/CS_URS_2021_01/965049111">https://podminky.urs.cz/item/CS_URS_2021_01/965049111</a>					
	VV		pro betonový podstavec					
	VV		0,3*0,6*0,05*4		0,036			
29	K	965081212	Bourání podlah z dlaždic bez podkladního lože nebo mazaniny, s jakoukoliv výplní spár keramických nebo xylolitových tl. do 10 mm, plochy do 1 m2	m2	2,736	350,00	957,60	CS ÚRS 2021 01
	Online PSC		<a href="https://podminky.urs.cz/item/CS_URS_2021_01/965081212">https://podminky.urs.cz/item/CS_URS_2021_01/965081212</a>					
	VV		f1		2,736			
30	K	965081611	Odekání soklíků včetně otlučení podkladní omítky až na zdivo rovných	m	4,800	100,00	480,00	CS ÚRS 2021 01
	Online PSC		<a href="https://podminky.urs.cz/item/CS_URS_2021_01/965081611">https://podminky.urs.cz/item/CS_URS_2021_01/965081611</a>					
	VV		oprava dlažby před vstupy					
	VV		0,3*8*2		4,800			
31	K	977312111	Řezání stávajících betonových mazanin s vyztužením hloubky do 50 mm	m	7,200	100,00	720,00	CS ÚRS 2021 01
	Online PSC		<a href="https://podminky.urs.cz/item/CS_URS_2021_01/977312111">https://podminky.urs.cz/item/CS_URS_2021_01/977312111</a>					
	VV		pro osazení betonových podstavců					
	VV		(0,3*2+0,6*2)*4		7,200			
32	K	978013191	Otlučení vápenných nebo vápenocementových omítek vnitřních ploch stěn s vyškrabáním spar, s očištěním zdiva, v rozsahu přes 50 do 100 %	m2	248,332	22,00	5 463,30	CS ÚRS 2021 01
	Online PSC		<a href="https://podminky.urs.cz/item/CS_URS_2021_01/978013191">https://podminky.urs.cz/item/CS_URS_2021_01/978013191</a>					
	VV		omítka v šachtě					
	VV		(2,1*2+2,35*2)*30,08		267,712			
	VV		dveře výtahu					
	VV		-1,14*2,125*8		-19,380			
	VV f2		Součet		248,332			
D	997		Přesun sutě				38 738,38	

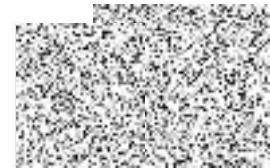

PČ	Typ	Kód	Popis	MJ	Množství	J.cena [CZK]	Cena celkem [CZK]	Cenová soustava
33	K	997013111	Vnitrostaveništní doprava suti a vybouraných hmot vodorovně do 50 m svisle s použitím mechanizace pro budovy a haly výšky do 6 m	t	21,367	1 100,00	23 503,70	CS ÚRS 2021 01
			Online PSC <a href="https://podminky.urs.cz/item/CS_URS_2021_01/997013111">https://podminky.urs.cz/item/CS_URS_2021_01/997013111</a>					
34	K	997013501	Odvoz suti a vybouraných hmot na skládku nebo meziskládku se složením, na vzdálenost do 1 km	t	21,367	225,00	4 807,58	CS ÚRS 2021 01
			Online PSC <a href="https://podminky.urs.cz/item/CS_URS_2021_01/997013501">https://podminky.urs.cz/item/CS_URS_2021_01/997013501</a>					
35	K	997013509	Odvoz suti a vybouraných hmot na skládku nebo meziskládku se složením, na vzdálenost Příplatek k ceně za každý další i započatý 1 km přes 1 km	t	213,670	18,80	4 017,00	CS ÚRS 2021 01
			Online PSC <a href="https://podminky.urs.cz/item/CS_URS_2021_01/997013509">https://podminky.urs.cz/item/CS_URS_2021_01/997013509</a>					
			VV 21,367*10 'Přepočtené koeficientem množství	213,670				
36	K	997013631	Poplatek za uložení stavebního odpadu na skládce (skládkovně) směšného stavebního a demoličního zatříděného do Katalogu odpadů pod kódem 17 09 04	t	21,367	300,00	6 410,10	CS ÚRS 2021 01
			Online PSC <a href="https://podminky.urs.cz/item/CS_URS_2021_01/997013631">https://podminky.urs.cz/item/CS_URS_2021_01/997013631</a>					
D 998			Přesun hmot				3 894,44	
37	K	998011004	Přesun hmot pro budovy občanské výstavby, bydlení, výrobu a služby s nosnou svislou konstrukcí zděnou z cihel, tvárníc nebo kamene vodorovná dopravní vzdálenost do 100 m pro budovy výšky přes 24 do 36 m	t	7,348	530,00	3 894,44	CS ÚRS 2021 01
			Online PSC <a href="https://podminky.urs.cz/item/CS_URS_2021_01/998011004">https://podminky.urs.cz/item/CS_URS_2021_01/998011004</a>					
D PSV			Práce a dodávky PSV				33 150,15	
D 733			Ústřední vytápění - rozvodné potrubí				1,00	
38	K	733120815R	Přeložení potrubí topení mimo strojovnu	kpl	1,000	1,00	1,00	
39	K	998733104	Přesun hmot pro rozvody potrubí stanovený z hmotnosti přesunovaného materiálu vodorovná dopravní vzdálenost do 50 m v objektech výšky přes 24 do 36 m	t	0,000	1,00	0,00	CS ÚRS 2021 01
			Online PSC <a href="https://podminky.urs.cz/item/CS_URS_2021_01/998733104">https://podminky.urs.cz/item/CS_URS_2021_01/998733104</a>					
D 741			Elektroinstalace - silnoproud				7 000,00	
40	K	741110001R	Přeložení stávajícího elektrického vedení ve strojovně, které s ní nesouvisí	kpl	1,000	3 500,00	3 500,00	
41	K	741371001R	Výměna osvětlení vč. přívodu, intenzita osvětlení min. 50 lx	soubor	1,000	3 500,00	3 500,00	
			VV osvětlení přístupu ke strojovně			1,000		
			VV 1			1,000		
42	K	998741104	Přesun hmot pro silnoproud stanovený z hmotnosti přesunovaného materiálu vodorovná dopravní vzdálenost do 50 m v objektech výšky přes 24 do 36 m	t	0,000	455,00	0,00	CS ÚRS 2021 01
			Online PSC <a href="https://podminky.urs.cz/item/CS_URS_2021_01/998741104">https://podminky.urs.cz/item/CS_URS_2021_01/998741104</a>					
D 751			Vzduchotechnika				1,00	
43	K	751510870R	Přeložení potrubí klimatizace mimo strojovnu	soubor	1,000	1,00	1,00	
44	K	998751103	Přesun hmot pro vzduchotechniku stanovený z hmotnosti přesunovaného materiálu vodorovná dopravní vzdálenost do 100 m v objektech výšky přes 24 do 36 m	t	0,000	1,00	0,00	CS ÚRS 2021 01
			Online PSC <a href="https://podminky.urs.cz/item/CS_URS_2021_01/998751103">https://podminky.urs.cz/item/CS_URS_2021_01/998751103</a>					
D 767			Konstrukce zámečnické				20,41	
45	K	767991911R	Provažení ocelových profilů	m	20,400	1,00	20,40	
			VV Nosníků N1			10,400		
			VV 2,6*2*2			10,000		
			VV Sloupků S1			20,400		
			VV 2,5*2*2			10,000		
			VV Součet			20,400		
46	K	998767104	Přesun hmot pro zámečnické konstrukce stanovený z hmotnosti přesunovaného materiálu vodorovná dopravní vzdálenost do 50 m v objektech výšky přes 24 do 36 m	t	0,005	1,00	0,01	CS ÚRS 2021 01
			Online PSC <a href="https://podminky.urs.cz/item/CS_URS_2021_01/998767104">https://podminky.urs.cz/item/CS_URS_2021_01/998767104</a>					
D 771			Podlahy z dlaždic				6 543,33	
47	K	771111011	Příprava podkladu před provedením dlažby vysátí podlah	m2	2,736	10,00	27,36	



PČ	Typ	Kód	Popis	MJ	Množství	J.cena [CZK]	Cena celkem [CZK]	Cenová soustava
	WV		oprava dlažby před vstupy					
	WV		0,3*(1,14)*8		2,736			
	WV	f1	Součet		2,736			
48	K	771473113	Montáž soklů z dlaždic keramických lepených standardním lepidlem rovných, výšky přes 90 do 120 mm	m	4,800	150,00	720,00	CS ÚRS 2021 01
			Online PSC <a href="https://podminky.urs.cz/item/CS_URS_2021_01/771473113">https://podminky.urs.cz/item/CS_URS_2021_01/771473113</a>					
	WV		oprava dlažby před vstupy					
	WV		0,3*8*2		4,800			
49	M	59761416	sokl-dlažba keramická slinutá hladká do interiéru i exteriéru 300x80mm	kus	18,000	150,00	2 700,00	CS ÚRS 2021 01
	WV		oprava dlažby před vstupy					
	WV		8*2*1,1+0,4		18,000			
50	K	771573113	Montáž podlah z dlaždic keramických lepených standardním lepidlem hladkých přes 9 do 12 ks/m2	m2	2,736	650,00	1 778,40	
	WV		f1		2,736			
51	M	59761003	dlažba keramická hutná hladká do interiéru přes 9 do 12ks/m2	m2	3,010	300,00	903,00	
	WV		f1*1,1		3,010			
52	K	771591117	Podlahy - dokončovací práce spárování akrylem	m	4,800	50,00	240,00	CS ÚRS 2021 01
			Online PSC <a href="https://podminky.urs.cz/item/CS_URS_2021_01/771591117">https://podminky.urs.cz/item/CS_URS_2021_01/771591117</a>					
	WV		oprava dlažby před vstupy					
	WV		0,3*8*2		4,800			
53	K	771592011	Čištění vnitřních ploch po položení dlažby podlah nebo schodišť chemickými prostředky	m2	2,736	50,00	136,80	
	WV		f1		2,736			
54	K	998771104	Přesun hmot pro podlahy z dlaždic stanovený z hmotnosti přesunovaného materiálu vodorovná dopravní vzdálenost do 50 m v objektech výšky přes 24 do 36 m	t	0,083	455,00	37,77	CS ÚRS 2021 01
			Online PSC <a href="https://podminky.urs.cz/item/CS_URS_2021_01/998771104">https://podminky.urs.cz/item/CS_URS_2021_01/998771104</a>					
D	783		Dokončovací práce - nátěry				3 385,80	
55	K	783933161	Penetrační nátěr betonových podlah pórovitých ( např. z cihelné dlažby, betonu apod.) epoxidový	m2	6,270	120,00	752,40	CS ÚRS 2021 01
			Online PSC <a href="https://podminky.urs.cz/item/CS_URS_2021_01/783933161">https://podminky.urs.cz/item/CS_URS_2021_01/783933161</a>					
	WV		strojovna výtahu - protiolejoový nátěr					
	WV		2,35*2,1+0,15*(2,1*2+2,35*2)		6,270			
	WV		Součet		6,270			
56	K	783937161	Krycí (uzavírací) nátěr betonových podlah dvojnásobný epoxidový vodou ředitelný	m2	6,270	420,00	2 633,40	CS ÚRS 2021 01
			Online PSC <a href="https://podminky.urs.cz/item/CS_URS_2021_01/783937161">https://podminky.urs.cz/item/CS_URS_2021_01/783937161</a>					
D	784		Dokončovací práce - malby a tapety				16 198,61	
57	K	784181101	Penetrace podkladu jednonásobná základní akrylátová bezbarvá v místnostech výšky do 3,80 m	m2	261,268	19,00	4 964,09	CS ÚRS 2021 01
			Online PSC <a href="https://podminky.urs.cz/item/CS_URS_2021_01/784181101">https://podminky.urs.cz/item/CS_URS_2021_01/784181101</a>					
	WV		f2		248,332			
	WV		u vstupů dveří do výtahu					
	WV		(1,14+2,125*2)*8*0,3		12,936			
	WV		Součet		261,268			
58	K	784221101	Malby z malířských směsí otěruvzdorných za sucha dvojnásobné, bílé za sucha otěruvzdorné dobře v místnostech výšky do 3,80 m	m2	261,268	43,00	11 234,52	CS ÚRS 2021 01
			Online PSC <a href="https://podminky.urs.cz/item/CS_URS_2021_01/784221101">https://podminky.urs.cz/item/CS_URS_2021_01/784221101</a>					

## Měněpráce

-42 935,72

D HSV Práce a dodávky HSV

-39 508,10

D 2 Zakládání

-4 560,00

1	K	275321611	Základy z betonu železového (bez výztuže) patky z betonu bez zvláštních nároků na prostředí tř. C 30/37	m3	-0,216	10 000,00	-2 160,00	
2	K	275351121	Bednění základů patek zřízení	m2	-1,800	550,00	-990,00	
3	K	275351122	Bednění základů patek odstranění	m2	-1,800	50,00	-90,00	
4	K	275361821	Výztuž základů patek z betonářské oceli 10 505 (R)	t	-0,024	55 000,00	-1 320,00	

PČ	Typ	Kód	Popis	MJ	Množství	J.cena [CZK]	Cena celkem [CZK]	Cenová soustava
D 4			Vodorovné konstrukce				-0,97	
5	K	413941121	Osazování ocelových válcovaných nosníků ve střepech I nebo IE nebo U nebo UE nebo L do č.12 nebo výšky do 120 mm	t	-0,134	1,00	-0,13	
6	M	13010930	ocel profilová UPE 120 jakost 11 375	t	-0,147	1,00	-0,15	
7	K	413941123	Osazování ocelových válcovaných nosníků ve střepech I nebo IE nebo U nebo UE nebo L č. 14 až 22 nebo výšky do 220 mm	t	-0,201	1,00	-0,20	
8	M	13010750	ocel profilová IPE 180 jakost 11 375	t	-0,221	1,00	-0,22	
9	K	413941123	Osazování ocelových válcovaných nosníků ve střepech I nebo IE nebo U nebo UE nebo L č. 14 až 22 nebo výšky do 220 mm	t	-0,042	1,00	-0,04	
10	M	13010748	ocel profilová IPE 160 jakost 11 375	t	-0,046	1,00	-0,05	
11	K	413941123	Osazování ocelových válcovaných nosníků ve střepech I nebo IE nebo U nebo UE nebo L č. 14 až 22 nebo výšky do 220 mm	t	-0,040	1,00	-0,04	
12	M	13010746	ocel profilová IPE 140 jakost 11 375	t	-0,044	1,00	-0,04	
13	K	413941123	Osazování ocelových válcovaných nosníků ve střepech I nebo IE nebo U nebo UE nebo L č. 14 až 22 nebo výšky do 220 mm	t	-0,047	1,00	-0,05	
14	M	13010932	ocel profilová UPE 140 jakost 11 375	t	-0,052	1,00	-0,05	
D 6			Úpravy povrchů, podlahy a osazování výplní				-16 088,70	
15	K	612331141	Omítka cementová vnitřních ploch nanášená ručně dvouvrstvá, tloušťky jádrové omítky do 10 mm a tloušťky štuky do 3 mm štuková píseň hlazená svislých konstrukcí stěn	m2	-222,732	50,00	-11 136,60	
22	K	953334611R	Patní plech P8	kus	-4,000	1,00	-4,00	
23	K	953961114	Kotvy chemické s vyvrtáním otvoru do betonu, železobetonu nebo tvrdého kamene tmel, velikost M 16, hloubka 125 mm	kus	-24,000	1,00	-24,00	
24	K	953965131	Kotvy chemické s vyvrtáním otvoru kotevní šrouby pro chemické kotvy, velikost M 16, délka 190 mm	kus	-8,000	1,00	-8,00	
25	K	953965132	Kotvy chemické s vyvrtáním otvoru kotevní šrouby pro chemické kotvy, velikost M 16, délka 260 mm	kus	-16,000	1,00	-16,00	
32	K	978013191	Otlučení vápenných nebo vápenocementových omítek vnitřních ploch stěn s vyškraabáním spar, s očištěním zdiva, v rozsahu přes 50 do 100 %	m2	-222,732	22,00	-4 900,10	
D 997			Přesun sutě				-18 575,41	
33	K	997013111	Vnitrostaveništní doprava suti a vybouraných hmot vodorovně do 50 m svisle s použitím mechanizace pro budovy a haly výšky do 6 m	t	-10,246	1 100,00	-11 270,24	
34	K	997013501	Odvoz suti a vybouraných hmot na skládku nebo meziskládku se složením, na vzdálenost do 1 km	t	-10,246	225,00	-2 305,28	
35	K	997013509	Odvoz suti a vybouraných hmot na skládku nebo meziskládku se složením, na vzdálenost Připlatek k ceně za každý další i započatý 1 km přes 1 km	t	-102,457	18,80	-1 926,19	
36	K	997013631	Poplatek za uložení stavebního odpadu na skládce (skládkovné) směšného stavebního a demoličního zatříděného do Katalogu odpadů pod kódem 17 09 04	t	-10,246	300,00	-3 073,70	
D 998			Přesun hmot				-283,02	
37	K	998011004	Přesun hmot pro budovy občanské výstavby, bydlení, výrobu a služby s nosnou svislou konstrukcí zděnou z cihel, tvárnic nebo kamene vodorovná dopravní vzdálenost do 100 m pro budovy výšky přes 24 do 36 m	t	-0,534	530,00	-283,02	
D PSV			Práce a dodávky PSV				-3 427,62	
D 733			Ústřední vytápění - rozvodné potrubí				-1,00	
38	K	733120815R	Přeložení potrubí topení mimo strojovnu	kpl	-1,000	1,00	-1,00	
39	K	998733104	Přesun hmot pro rozvody potrubí stanovený z hmotnosti přesunovaného materiálu vodorovná dopravní vzdálenost do 50 m v objektech výšky přes 24 do 36 m	t	0,000	1,00	0,00	
D 751			Vzduchotechnika				-20,41	
43	K	751510870R	Přeložení potrubí klimatizace mimo strojovnu	soubor	-1,000	1,00	-1,00	
44	K	998751103	Přesun hmot pro vzduchotechniku stanovený z hmotnosti přesunovaného materiálu vodorovná dopravní vzdálenost do 100 m v objektech výšky přes 24 do 36 m	t	0,000	1,00	0,00	
D 767			Konstrukce zámečnické				-20,41	
45	K	767991911R	Provaření ocelových profilů	m	-20,400	1,00	-20,40	
46	K	998767104	Přesun hmot pro zámečnické konstrukce stanovený z hmotnosti přesunovaného materiálu vodorovná dopravní vzdálenost do 50 m v objektech výšky přes 24 do 36 m	t	-0,005	1,00	-0,01	
D 783			Dokončovací práce - nátěry				-3 385,80	
55	K	783933161	Penetrační nátěr betonových podlah pórovitých ( např. z cihelné dlažby, betonu apod.) epoxidový	m2	-6,270	120,00	-752,40	



PČ	Typ	Kód	Popis	MJ	Množství	J.cena [CZK]	Cena celkem [CZK]	Cenová soustava
56	K	783937161	Krycí (uzavírací) nátěr betonových podlah dvojnásobný epoxidový vodou ředitelný	m2	-6,270	420,00	-2 633,40	



# KRYCÍ LIST SOUPISU PRACÍ

Stavba:

Náhrada výtahu v objektu v ulici Nádražní č.p. 2437/2 na p.p.č. 871/16 v k.ú. Plzeň

Objekt:

**02 - Výměna výtahu**

KSO:

Místo:

Zadavatel:

Krajské ředitelství policie Plz. kraje

Uchazeč:

OTIS a.s.

Projektant:

A.D.S. Rokycany s.r.o.

Zpracovatel:

A.D.S. Rokycany s.r.o.

Poznámka:

CC-CZ:

Datum: 24.03.2022

IČ:

DIČ:

IČ:

42324254

DIČ:

CZ42324254

IČ:

DIČ:

IČ:

DIČ:

**OTIS**  
OTIS a.s.  
J. Opletala 3506/4  
690 02 Břeclav



**Cena bez DPH**

**1 371 661,77**

	Základ daně	Sazba daně	Výše daně
DPH základní	1 371 661,77	21,00%	288 048,97
DPH snížená	0,00	15,00%	0,00

**Cena s DPH**

**v CZK**

**1 659 710,74**

## REKAPITULACE ČLENĚNÍ SOUPISU PRACÍ

Stavba:

Náhrada výtahu v objektu v ulici Nádražní č.p. 2437/2 na p.p.č. 871/16 v k.ú. Plzeň

Objekt:

**02 - Výměna výtahu**

Místo:

Zadavatel: Krajské ředitelství policie Plz. kraje

Uchazeč: OTIS a.s.

Datum: 24.03.2022

Projektant: A.D.S. Rokycany  
s.r.o.

Zpracovatel: A.D.S. Rokycany  
s.r.o.

Kód dílu - Popis

Cena celkem [CZK]

### Náklady stavby celkem

**1 371 661,77**

PSV - Práce a dodávky PSV

1 371 661,77

767 - Konstrukce zámečnické

1 371 661,77



## SOUPIS PRACÍ

Stavba:

Náhrada výtahu v objektu v ulici Nádražní č.p. 2437/2 na p.p.č. 871/16 v k.ú. Plzeň

Objekt:

02 - Výměna výtahu

Místo:

Datum: 24.03.2022

Zadavatel:

Krajské ředitelství policie Plz. kraje

Projektant:

A.D.S. Rokycany  
s.r.o.

Uchazeč:

OTIS a.s.

Zpracovatel:

A.D.S. Rokycany  
s.r.o.

PČ	Typ	Kód	Popis	MJ	Množství	J.cena [CZK]	Cena celkem [CZK]	Cenová soustava
----	-----	-----	-------	----	----------	--------------	-------------------	-----------------

### Náklady soupisu celkem

**1 371 661,77**

0 PSV

Práce a dodávky PSV

1 371 661,77

0 767

Konstrukce zámečnické

1 371 661,77

1	K	767248110R01	Montáž a dodávka lanového výtahu, stavební a ostatní práce spojené s výměnou výtahu, odvoz a ekologickou likvidací odpadu a potřebná osvědčení	soubor	1,000	1 296 661,77	1 296 661,77	
2	K	767991801R4	Demontáž lanového výtahu včetně likvidace	soubor	1,000	75 000,00	75 000,00	

# KRYCÍ LIST SOUPISU PRACÍ

Stavba:

Náhrada výtahu v objektu v ulici Nádražní č.p. 2437/2 na p.p.č. 871/16 v k.ú. Plzeň

Objekt:

**03 - Vedlejší náklady**

KSO:

Místo:

Zadavatel:

Krajské ředitelství policie Plz. kraje

Uchazeč:

OTIS a.s.

Projektant:

A.D.S. Rokycany s.r.o.

Zpracovatel:

A.D.S. Rokycany s.r.o.

Poznámka:

CC-CZ:

Datum:

24.03.2022

IČ:

DIČ:

IČ:

DIČ:

IČ:

DIČ:

IČ:

DIČ:

42324254

CZ42324254

**OTIS**  
OTIS a.s.  
J. Opletala 3506/45  
690 02 Břeclav



-356

**Cena bez DPH**

**2 000,00**

DPH základní  
snižovaná

Základ daně  
2 000,00  
0,00

Sazba daně  
21,00%  
15,00%

Výše daně  
420,00  
0,00

**Cena s DPH**

**v CZK**

**2 420,00**

## REKAPITULACE ČLENĚNÍ SOUPISU PRACÍ

Stavba:

Náhrada výtahu v objektu v ulici Nádražní č.p. 2437/2 na p.p.č. 871/16 v k.ú. Plzeň

Objekt:

**03 - Vedlejší náklady**

Místo:

Datum: 24.03.2022

Zadavatel:

Krajské ředitelství policie Plz. kraje

Projektant:

A.D.S. Rokycany  
s.r.o.

Uchazeč:

OTIS a.s.

Zpracovatel:

A.D.S. Rokycany  
s.r.o.

Kód dílu - Popis

Cena celkem [CZK]

### Náklady stavby celkem

**2 000,00**

VRN - Vedlejší rozpočtové náklady

2 000,00

VRN3 - Zařízení staveniště

2 000,00



## SOUPIS PRACÍ

Stavba:

Náhrada výtahu v objektu v ulici Nádražní č.p. 2437/2 na p.p.č. 871/16 v k.ú. Plzeň

Objekt:

**03 - Vedlejší náklady**

Místo:

Datum: 24.03.2022

Zadavatel: Krajské ředitelství policie Plz. kraje

Projektant: A.D.S. Rokycany  
s.r.o.

Uchazeč: OTIS a.s.

Zpracovatel: A.D.S. Rokycany  
s.r.o.

PČ	Typ	Kód	Popis	MJ	Množství	J.cena [CZK]	Cena celkem [CZK]	Cenová soustava
<b>Náklady soupisu celkem</b>							<b>2 000,00</b>	
D		VRN	Vedlejší rozpočtové náklady				2 000,00	
D		VRN3	Zařízení staveniště				2 000,00	
1	K	039002000	Zařízení staveniště	...kpl	1,000	1 000,00	1 000,00	
2	K	045002000	Kompletační a koordinační činnost	...kpl	1,000	1 000,00	1 000,00	