

DODATEK č. 1**ke Smlouvě o nájmu pozemku**

ev. č. PRE: G3539/NV/12/2021/54779

ev. č. Policie: KRPA-2457-4/ČJ-2021-0000MN-M

PCR00ETRpo78306884

(dále jen „**Dodatek**“)**Krajské ředitelství policie hlavního města Prahy**

sídlo: Kongresová 1666/2, Praha 4 - Nusle

IČO: 75151472

DIČ: CZ75151472, plátce DPH

bankovní spojení: ČNB Praha

číslo účtu: 3509881/0710, VS 21002242021

zastoupena: plk. Ing. Pavlem Dombrovským, náměstkem ředitele Krajského ředitelství policie hlavního města Prahy pro ekonomiku

kontaktní adresa: Krajské ředitelství policie hl. m. Prahy, poštovní přihrádka 122, 110 01 Praha 1

(dále jen „**Policie**“)**a****Pražská energetika, a. s.**

sídlo: Na hroudě 1492/4, Vršovice, 100 00 Praha 10

IČ: 60193913

DIČ: CZ60193913, plátce DPH

bankovní spojení: Československá obchodní banka, a. s.

číslo účtu: 4001-0900109423/0300

zapsána: v obchodním rejstříku vedeném u Městského soudu v Praze, oddíl B, vložka 2405

zastoupena: PREservisní, s.r.o., na základě plné moci

sídlo: Na hroudě 1492/4, Vršovice, 100 00 Praha 10

IČ: 02065801

zapsaná v obchodním rejstříku vedeném Městským soudem v Praze, oddíl C, vložka 215222

kterou zastupují: , jednatel a
, jednatel

Společnost není subjektem, na nějž se vztahuje § 2 zákona č. 340/2015 Sb., o registru smluv.

dále jen „**PRE**“

(Policie a PRE jsou dále v textu individuálně označovány jako “Smluvní strana” a společně jako “Smluvní strany”)

se níže uvedeného dne, měsíce a roku dohodly na uzavření Dodatku ke Smlouvě o nájmu pozemku ze dne 28.7.2021 (dále jen „**Smlouva**“), v následujícím znění:

I.

Smluvní strany se dohodly, že Příloha č. 1 Smlouvy se upravuje následovně:

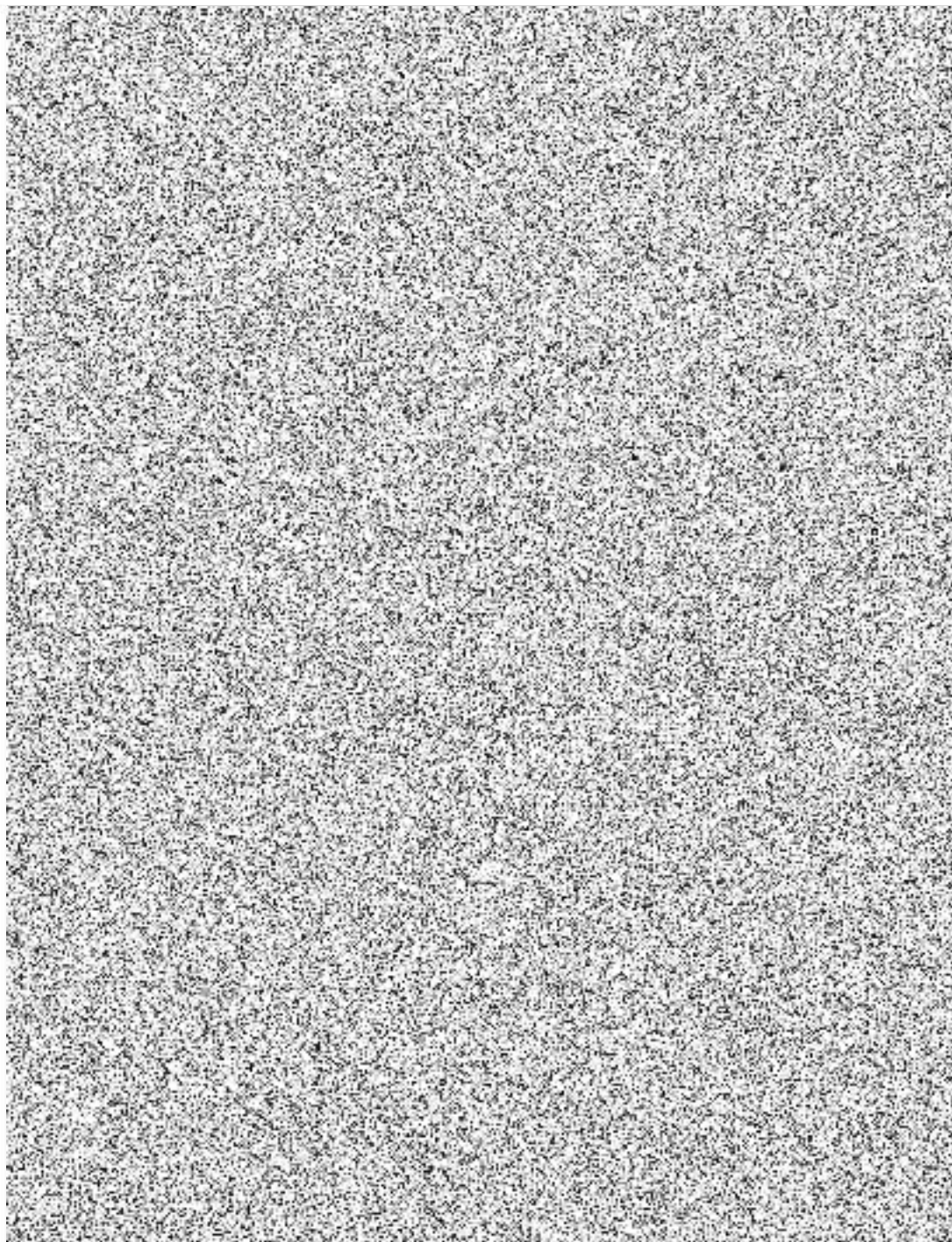

1. Dodatek nabývá platnosti dnem podpisu oběma Smluvními stranami a účinnosti dnem zveřejnění v registru smluv dle zákona č. 340/2015 Sb., o zvláštních podmínkách účinnosti některých smluv, uveřejňování těchto smluv a o registru smluv, v platném znění.
2. Tento Dodatek je vyhotoven ve dvou stejnopisech s platností originálu, přičemž každá ze Smluvních stran obdrží po 1 vyhotovení.
3. Smluvní strany prohlašují, že si text Dodatku před jeho podpisem přečetly a jsou seznámeny s jeho obsahem, že byl uzavřen po vzájemné dohodě, určitě a srozumitelně, což stvrzují svými podpisy.

Příloha č. 1 – Plná moc

V Praze dne 10. 06. 2022

Krajské ředitelství policie hl. m. Prahy



POLICIE ČESKÉ REPUBLIKY
KRAJSKÉ ŘEDITELSTVÍ POLICIE
HLAVNÍHO MĚSTA PRAHY
110 01 Praha 1, poštovní příhrádka 122
-1-

V Praze dne 02 -06- 2022

Pražská energetika, a. s.

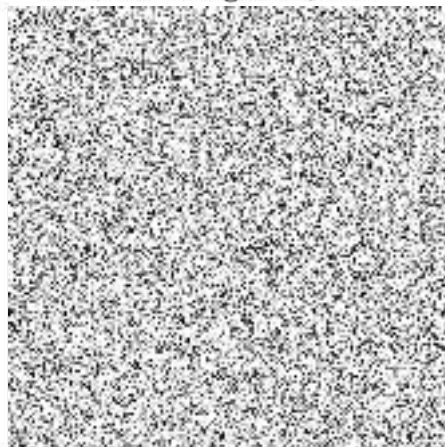

jednatel PREservisní, s.r.o.



PŘÍLOHA Č. 1 – PLNÁ MOC

Pražská energetika, a.s.
Na Hroudě 1492/4, 100 00 Praha 10
IČO: 60193913
zapsaná v obchodním rejstříku vedeném Městským soudem v Praze, sp. zn. B 2405

PLNÁ MOC

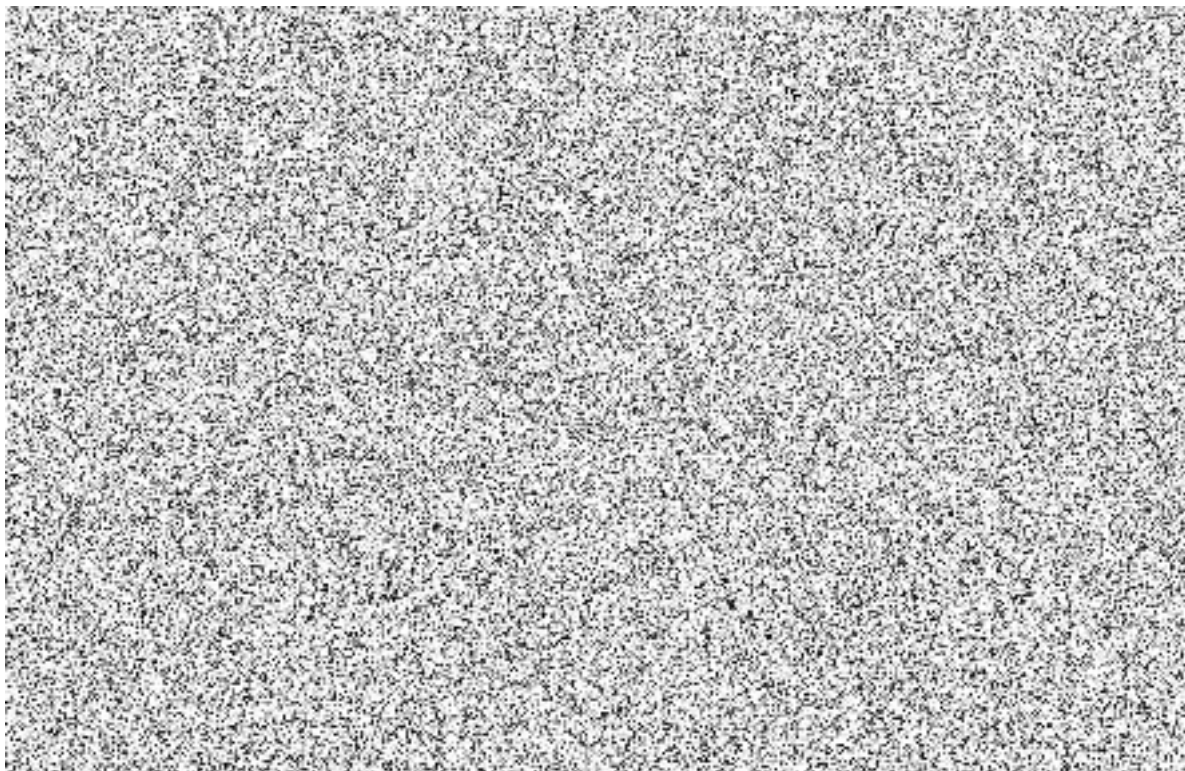

Zmocněnec není oprávněn udělit plnou moc třetí osobě.

Tato plná moc se uděluje na dobu neurčitou od 7. 1. 2019.

V Praze dne 7. 1. 2019

