

14

# DODATEK č. 1 k NÁJEMNÍ SMLOUVĚ č. 466N15/27

## Smluvní strany:

### Česká republika – Státní pozemkový úřad

sídlo: Husinecká 1024/11a, 130 00 Praha 3 - Žižkov

zastoupený RNDr. Dagmar Benešovskou, vedoucí Pobočky Znojmo

Krajského pozemkového úřadu pro Jihomoravský kraj

adresa: Náměstí Armády 1213/8, Znojmo, PSČ 669 02

IČO: 01312774

DIČ: CZ01312774

bankovní spojení: Česká národní banka

číslo účtu: 110015-3723001/0710

(dále jen „pronajímatel“)

– na straně jedné –

a

### AGRODRUŽSTVO – družstvo NOVÝ ŠALDORF

sídlo: Znojmo 2791, PSČ 671 81 Znojmo

IČ: 49455966

DIČ: CZ49455966

Zapsáno v obchodním rejstříku vedeném Krajským soudem v Brně, oddíl Dr, vložka 2532

osoba oprávněná jednat za právnickou osobu - Jan Bulín, předseda

- Vladimír Novák, místopředseda

(dále jen „nájemce“)

– na straně druhé –

uzavírají tento dodatek č. 1 k nájemní smlouvě č. 466N15/27, kterým se mění předmět nájmu a výše ročního nájemného

1. Na základě nájemní smlouvy č. 466N15/27 uzavřené dne 30.10.2015 (dále jen „smlouva“) je nájemce povinen platit pronajímateli roční nájemné ve výši 239.721,- Kč (slovy: dvěstětřicetdevět tisíc sedm set dvacet jedna korun českých).

2. a) Na základě rozhodnutí o Jednoduché pozemkové úpravě – upřesnění přídělů – určení hranic pozemků v k.ú. Oblekovice a části k.ú. Dobšice u Znojma s nabytím právní moci dne 29.12.2015 se mění předmět nájmu

z p.č.:

na p.č.:

KN 1033/1 část o výměře 7765 m <sup>2</sup> , trv.tr.porost	KN 1398 o výměře 6791 m <sup>2</sup> , trv.tr.porost
GP 5533 o výměře 4800 m <sup>2</sup> , neurčeno	KN 1645 o výměře 1074 m <sup>2</sup> , orná půda
GP 5854 část o výměře 8100 m <sup>2</sup> , neurčeno	KN 1838 o výměře 9096 m <sup>2</sup> , vinice
	KN 2225 o výměře 287 m <sup>2</sup> , ost.plocha

GP 5855 část o výměře 12320 m <sup>2</sup> , neurčeno	KN 1840 o výměře 14187 m <sup>2</sup> , vinice
	KN 2244 o výměře 602 m <sup>2</sup> , ost.plocha
GP 5857 o výměře 7154 m <sup>2</sup> , neurčeno	KN 1843 o výměře 7221 m <sup>2</sup> , vinice
	KN 1940 o výměře 363 m <sup>2</sup> , orná půda
	KN 2254 o výměře 165 m <sup>2</sup> , ost.plocha
GP 5878 o výměře 16304 m <sup>2</sup> , neurčeno	KN 1414 o výměře 15494 m <sup>2</sup> , vinice
	KN 1411 o výměře 810 m <sup>2</sup> , trv.tr.porost
GP 5879 o výměře 18562 m <sup>2</sup> , neurčeno	KN 1413 o výměře 17508 m <sup>2</sup> , vinice
	KN 1410 o výměře 1056 m <sup>2</sup> , trv.tr.porost
GP 5883 o výměře 3276 m <sup>2</sup> , neurčeno	KN 1402 o výměře 3276 m <sup>2</sup> , vinice
GP 5885 o výměře 6013 m <sup>2</sup> , neurčeno	KN 1400 o výměře 6543 m <sup>2</sup> , vinice
GP 5929 o výměře 14869 m <sup>2</sup> , neurčeno	KN 1370 o výměře 19257 m <sup>2</sup> , orná půda
GP 5930 část o výměře 14540 m <sup>2</sup> , neurčeno	KN 1360 o výměře 21109 m <sup>2</sup> , orná půda
	KN 2263 o výměře 513 m <sup>2</sup> , ostatní plocha
GP 5948 část o výměře 3396 m <sup>2</sup> , neurčeno	KN 1947 o výměře 1911 m <sup>2</sup> , vinice
	KN 2234 o výměře 128 m <sup>2</sup> , ostatní plocha

Nedílnou součástí tohoto dodatku je grafické zobrazení změněného předmětu nájmu, které tvoří přílohu č. 3- 9 tohoto dodatku.

b) Na základě žádosti pachtýře se tato pachtovní smlouva rozšiřuje o předmět pachtu pozemek KN parc.č. 1032 v k.ú. Nový Šaldorf:

obec	kat. území	druh evidence	parcela č.	výměra (m <sup>2</sup> )	druh pozemku
Nový Šaldorf-Sedlešovice	Nový Šaldorf	KN	1032	2351	Orná půda

Nedílnou součástí tohoto dodatku je grafické zobrazení rozšířeného předmětu nájmu, které tvoří přílohu č. 2 tohoto dodatku.

c) Dne 16.2.2016 nabyla vlastnické právo k nemovité věci v obci Znojmo, k.ú. Znojmo - Louka, pozemku KN p.č. 666/1 třetí osoba, oprávněná osoby: Horák Josef, Jelenová Marie a Kulhánková Alena, na základě smlouvy o bezúplatném převodu pozemku číslo 3PR16/27;

Dne 18.3.2016 nabyla vlastnické právo k nemovité věci v obci Znojmo, k.ú. Znojmo - Louka, pozemku KN p.č. 662/3 třetí osoba, oprávněná osoby: Juháňáková Božena, Růžička Vlastimil, Růžička Zdeněk, Růžičková Dagmar, na základě smlouvy o bezúplatném převodu pozemku číslo 4PR16/27;

Dne 21.3.2016 nabyla vlastnické právo k nemovité věci v obci Znojmo, k.ú. Znojmo - Louka, pozemku KN p.č. 662/8, 666/2 třetí osoba, oprávněná osoby: Ing. Bohumil Sláma, na základě smlouvy o bezúplatném převodu pozemku číslo 5PR16/27;

Ode dne podání návrhu na vklad vlastnického práva do katastru nemovitostí nenáleží propachtovateli pachtovné.

3. Smluvní strany se dohodly na tom, že s ohledem na skutečnosti uvedené v bodě 2. tohoto dodatku se nově stanovuje výše ročního pachtovného na částku **240.988,00 Kč** (slovy: dvěstěčtyřicettisícdevětsetosmdesátosm korun českých).

K 1.10.2016 je nájemce povinen zaplatit částku 220.380,- Kč (slovy: dvěstědvacetisícčtyřistaosmdesát korun českých).

Výpočet tvoří přílohu č. 1 tohoto dodatku.

4. Tento dodatek nabývá platnosti dnem podpisu oběma smluvními stranami a účinnosti dnem 1.5.2016.

5. Tento dodatek je vyhotoven ve dvou stejnopisech, z nichž každý má platnost originálu. Jeden stejnopis přebírá nájemce a jeden je určen pro pronajímatele.

6. Smluvní strany po přečtení tohoto dodatku prohlašují, že s jeho obsahem souhlasí a že je shodným projevem jejich vážné a svobodné vůle, a na důkaz toho připojují své podpisy.

Ve Znojmě dne 13-04-2016

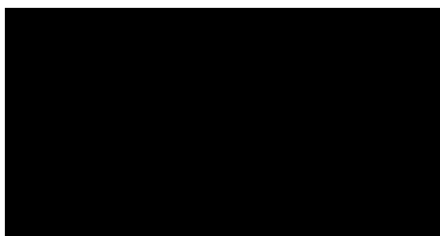

RNDr. Dagmar Benešová  
vedoucí Pobočky Znojmo  
Krajského pozemkového úřadu  
pro Jihomoravský kraj  
pronajímatel

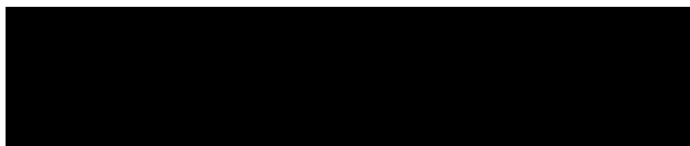

AGRODRUŽSTVO – družstvo NOVÝ ŠALDORF  
Jan Bulín - předseda  
Vladimír Novák, místopředseda  
nájemce

Za správnost: Růžena Švecová



podpis

## Výpočet pachtu pro smlouvu č. 466N15/27

Datum tisku: 30.3.2016

Spočítáno ke dni: 1.10.2016

Parcela / Díl	Skup.	Výměra [m2]	Datum přidání	Datum vydání	Počet dní	Pacht [Kč]	
<b>Vydané parcely</b>							
<b>Oblekovic</b>							
1 033	1 0	2	7 765	1.11.2015	29.12.2015	58	302,63
5 533	0 0	7	4 800	1.11.2015	29.12.2015	58	171,86
5 854	0 0	7	8 100	1.11.2015	29.12.2015	58	341,36
5 855	0 0	7	12 320	1.11.2015	29.12.2015	58	519,21
5 857	0 0	7	7 154	1.11.2015	29.12.2015	58	301,49
5 878	0 0	7	16 304	1.11.2015	29.12.2015	58	687,11
5 879	0 0	7	18 562	1.11.2015	29.12.2015	58	782,27
5 883	0 0	7	3 276	1.11.2015	29.12.2015	58	138,06
5 885	0 0	7	6 013	1.11.2015	29.12.2015	58	253,41
5 929	0 0	7	14 869	1.11.2015	29.12.2015	58	626,63
5 930	0 0	7	5 688	1.11.2015	29.12.2015	58	221,69
5 930	0 0	7	8 852	1.11.2015	29.12.2015	58	316,94
5 948	0 0	7	3 396	1.11.2015	29.12.2015	58	143,12
<b>117 099</b>						<b>4 805,78</b>	
<b>Znojmo-Louka</b>							
662	3 0	2	1 118	1.11.2015	18.3.2016	138	141,15
662	8 0	2	507	1.11.2015	21.3.2016	141	65,40
666	1 0	2	2 289	1.11.2015	16.2.2016	107	224,07
666	2 0	2	485	1.11.2015	21.3.2016	141	62,56
<b>4 399</b>						<b>493,18</b>	
<b>121 498</b>						<b>5 298,97</b>	
<b>Stávající parcely</b>							
<b>Konice u Znojma</b>							
1 190	0 0	2	1 313	1.11.2015		335	216,54
1 191	0 0	2	1 391	1.11.2015		335	229,40
1 222	0 0	2	1 918	1.11.2015		335	316,32
1 242	0 0	2	1 383	1.11.2015		335	228,08
1 253	0 0	2	2 860	1.11.2015		335	471,66
1 261	0 0	2	1 482	1.11.2015		335	244,41
1 267	0 0	2	1 602	1.11.2015		335	264,20
1 300	0 0	2	2 252	1.11.2015		335	371,40
1 312	0 0	2	6 012	1.11.2015		335	991,49
1 406	0 0	2	4 400	1.11.2015		335	725,64
1 411	0 0	2	325	1.11.2015		335	53,60
1 413	0 0	2	1 653	1.11.2015		335	272,61
1 504	0 0	2	1 022	1.11.2015		335	168,54
1 508	0 0	2	40	1.11.2015		335	6,60
<b>27 653</b>						<b>4 560,51</b>	
<b>Nový Šaldorf</b>							
745	0 0	2	1 081	1.11.2015		335	316,72
914	0 0	2	24 109	1.11.2015		335	7 063,64
928	0 0	2	22 885	1.11.2015		335	6 705,03
936	0 0	2	1 048	1.11.2015		335	307,05
939	0 0	2	5 515	1.11.2015		335	1 615,83
940	0 0	2	19 195	1.11.2015		335	5 623,90
948	0 0	2	1 951	1.11.2015		335	571,62

## Výpočet pachtu pro smlouvu č. 466N15/27

Datum tisku: 30.3.2016

Spočítáno ke dni: 1.10.2016

Parcela / Díl	Skup.	Výměra [m2]	Datum přidání	Datum vydání	Počet dní	Pacht [Kč]
<b>Stávající parcely</b>						
<b>Nový Šaldorf</b>						
959 0 0	2	16	1.11.2015		335	4,69
960 0 0	2	2 358	1.11.2015		335	690,87
972 0 0	2	21 876	1.11.2015		335	6 409,40
994 0 0	2	2 728	1.11.2015		335	799,27
1 016 0 0	2	5 145	1.11.2015		335	1 507,42
1 019 0 0	2	6 600	1.11.2015		335	1 933,72
1 026 0 0	2	6 418	1.11.2015		335	1 880,39
1 032 0 0	2	2 351	1.5.2016		153	314,59
1 033 0 0	2	1 916	1.11.2015		335	561,36
1 036 0 0	2	5 170	1.11.2015		335	1 514,75
1 060 0 0	2	1 857	1.11.2015		335	544,08
1 062 0 0	2	1 360	1.11.2015		335	398,47
1 069 0 0	2	750	1.11.2015		335	219,75
1 071 0 0	2	7 456	1.11.2015		335	2 184,52
1 075 2 0	2	8 500	1.11.2015		335	2 490,40
1 089 0 0	2	15 103	1.11.2015		335	4 424,99
1 093 0 0	2	6 804	1.11.2015		335	1 993,49
1 118 0 0	2	20 003	1.11.2015		335	5 860,63
1 132 0 0	2	23 600	1.11.2015		335	6 914,51
1 133 0 0	2	3 787	1.11.2015		335	1 109,55
1 135 0 0	2	1 678	1.11.2015		335	491,64
1 144 0 0	2	2 626	1.11.2015		335	769,38
1 166 0 0	2	14 700	1.11.2015		335	4 306,92
1 183 0 0	2	6 954	1.11.2015		335	2 037,44
1 193 0 0	2	10 812	1.11.2015		335	3 167,78
1 216 0 0	2	24 699	1.11.2015		335	7 236,50
1 225 0 0	2	8 350	1.11.2015		335	2 446,45
1 241 0 0	2	4 370	1.11.2015		335	1 280,36
1 253 0 0	2	22 225	1.11.2015		335	6 511,65
1 276 0 0	2	11 566	1.11.2015		335	3 388,70
<b>327 562</b>						<b>95 597,45</b>
<b>Oblekovice</b>						
1 360 0 0	2	21 109	29.12.2015		277	3 609,61
1 370 0 0	2	19 257	29.12.2015		277	3 584,40
1 398 0 0	2	6 791	29.12.2015		277	1 264,04
1 400 0 0	2	6 543	29.12.2015		277	1 316,92
1 402 0 0	2	3 276	29.12.2015		277	659,37
1 410 0 0	2	1 056	29.12.2015		277	180,57
1 411 0 0	2	810	29.12.2015		277	138,51
1 413 0 0	2	17 508	29.12.2015		277	3 523,86
1 414 0 0	2	15 494	29.12.2015		277	3 118,50
1 645 0 0	2	1 074	29.12.2015		277	183,65
1 838 0 0	2	9 096	29.12.2015		277	1 830,77
1 840 0 0	2	14 187	29.12.2015		277	2 855,44
1 843 0 0	2	7 221	29.12.2015		277	1 453,38
1 940 0 0	2	363	29.12.2015		277	62,08
1 947 0 0	2	1 911	29.12.2015		277	384,63
2 225 0 0	2	287	29.12.2015		277	49,07
2 234 0 0	2	128	29.12.2015		277	21,89

## Výpočet pachtu pro smlouvu č. 466N15/27

Datum tisku: 30.3.2016

Spočítáno ke dni: 1.10.2016

Parcela / Díl	Skup.	Výměra [m2]	Datum přidání	Datum vydání	Počet dní	Pacht [Kč]
<b>Stávající parcely</b>						
<b>Oblekovice</b>						
2 244	0 0	2	602	29.12.2015	277	102,94
2 254	0 0	2	165	29.12.2015	277	28,21
2 263	0 0	2	513	29.12.2015	277	87,72
<b>127 391</b>						<b>24 455,57</b>
<b>Popice u Znojma</b>						
1 144	0 0	2	1 918	1.11.2015	335	366,24
2 043	0 0	2	686	1.11.2015	335	99,59
2 045	0 0	2	4 837	1.11.2015	335	702,26
<b>7 441</b>						<b>1 168,09</b>
<b>Sedlešovice</b>						
1 012	0 0	2	1 598	1.11.2015	335	389,12
1 013	0 0	2	684	1.11.2015	335	166,56
1 014	0 0	2	1 521	1.11.2015	335	300,77
1 015	0 0	2	5 770	1.11.2015	335	1 383,49
1 035	0 0	2	1 374	1.11.2015	335	271,70
1 036	0 0	2	647	1.11.2015	335	127,94
1 038	0 0	2	7 726	1.11.2015	335	1 810,62
1 039	0 0	2	11 844	1.11.2015	335	2 775,69
1 044	0 0	2	5 592	1.11.2015	335	1 340,81
1 045	0 0	2	6 830	1.11.2015	335	1 600,63
1 047	0 0	2	4 592	1.11.2015	335	1 076,16
1 053	0 0	2	11 324	1.11.2015	335	2 715,19
1 073	0 0	2	15 765	1.11.2015	335	3 780,02
1 077	0 0	2	9 286	1.11.2015	335	2 226,53
1 079	0 0	2	11 585	1.11.2015	335	2 821,02
1 090	0 0	2	3 712	1.11.2015	335	903,90
1 101	0 0	2	323	1.11.2015	335	63,87
1 104	0 0	2	408	1.11.2015	335	80,67
1 113	0 0	2	1 033	1.11.2015	335	204,27
1 140	0 0	2	3 060	1.11.2015	335	733,70
1 141	0 0	2	756	1.11.2015	335	149,50
1 286	0 0	2	20 040	1.11.2015	335	3 962,74
1 312	0 0	2	13 867	1.11.2015	335	2 742,08
1 314	0 0	2	4 755	1.11.2015	335	940,26
1 358	0 0	2	10 091	1.11.2015	335	1 995,41
1 375	0 0	2	7 221	1.11.2015	335	1 427,89
<b>161 404</b>						<b>35 990,53</b>
<b>Znojmo-Louka</b>						
529	10 0	2	68	1.11.2015	335	20,84
529	11 0	2	472	1.11.2015	335	144,65
529	12 0	2	2 304	1.11.2015	335	706,13
531	5 0	2	1 904	1.11.2015	335	583,54
532	14 0	2	1 068	1.11.2015	335	327,32
532	16 0	2	1 309	1.11.2015	335	401,19
551	6 0	2	3 099	1.11.2015	335	949,78
551	10 0	2	4 321	1.11.2015	335	1 324,29
554	8 0	2	1 051	1.11.2015	335	322,11

## Výpočet pachtu pro smlouvu č. 466N15/27

Datum tisku: 30.3.2016

Spočítáno ke dni: 1.10.2016

Parcela / Díl	Skup.	Výměra [m2]	Datum přidání	Datum vydání	Počet dní	Pacht [Kč]
<b>Stávající parcely</b>						
<b>Znojmo-Louka</b>						
596 66 0	2	2 136	1.11.2015		335	654,64
640 2 0	2	6 891	1.11.2015		335	2 111,95
646 3 0	2	11 308	1.11.2015		335	3 465,67
646 6 0	2	3 023	1.11.2015		335	926,49
649 3 0	2	529	1.11.2015		335	162,13
649 16 0	2	6 607	1.11.2015		335	2 024,91
649 17 0	2	6 097	1.11.2015		335	1 868,60
649 25 0	2	3 534	1.11.2015		335	1 083,09
649 27 0	2	10 773	1.11.2015		335	3 301,70
685 26 0	2	9 225	1.11.2015		335	2 827,27
695 8 0	2	18 337	1.11.2015		335	5 619,91
695 10 0	2	16 778	1.11.2015		335	5 142,11
696 6 0	2	21 415	1.11.2015		335	6 563,25
696 13 0	2	9 977	1.11.2015		335	3 057,74
696 17 0	2	7 283	1.11.2015		335	2 232,09
696 20 0	2	11 472	1.11.2015		335	3 515,93
697 14 0	2	921	1.11.2015		335	282,27
697 17 0	2	2 245	1.11.2015		335	688,05
697 21 0	2	1 015	1.11.2015		335	311,07
697 32 0	2	1 097	1.11.2015		335	336,21
735 6 0	2	302	1.11.2015		335	92,56
750 30 0	2	1 170	1.11.2015		335	358,58
750 31 0	2	4 902	1.11.2015		335	1 502,37
750 32 0	2	748	1.11.2015		335	229,25
874 2 0	2	397	1.11.2015		335	121,67
874 6 0	2	163	1.11.2015		335	49,96
<b>173 941</b>						<b>53 309,31</b>
<b>825 392</b>						<b>215 081,45</b>
<b>CELKEM:</b>						<b>220 380,42</b>

říloha k dodatku č. 1 k pachtovní smlouvě č. 466N15/27

Variabilní symbol: 46611527 Účinná od: 1.11.2015

Roční splátka: Kč

AGRODRUŽSTVO - družstvo

NOVÝ ŠALDORF

Znojmo 2791

Znojmo

katastr	parcela	/	díl	parskup	kultura	LV	cena za ha	výměra v m <sup>2</sup>	%	pacht
<b>Konice u Znojma</b>										
část	1190	0	0	0	14	10002	81 900,00 Kč	1313	2,2	236,58 Kč
	1191	0	0	0	14	10002	81 900,00 Kč	1391	2,2	250,63 Kč
	1222	0	0	0	14	10002	81 900,00 Kč	1918	2,2	345,59 Kč
	1242	0	0	0	14	10002	81 900,00 Kč	1383	2,2	249,19 Kč
	1253	0	0	0	2	10002	81 900,00 Kč	2860	2,2	515,31 Kč
	1261	0	0	0	2	10002	81 900,00 Kč	1482	2,2	267,03 Kč
	1267	0	0	0	14	10002	81 900,00 Kč	1602	2,2	288,65 Kč
	1300	0	0	0	2	10002	81 900,00 Kč	2252	2,2	405,77 Kč
	1312	0	0	0	2	10002	81 900,00 Kč	6012	2,2	1 083,24 Kč
	1406	0	0	0	2	10002	81 900,00 Kč	4400	2,2	792,79 Kč
část	1411	0	0	0	14	10002	81 900,00 Kč	325	2,2	58,56 Kč
část	1413	0	0	0	14	10002	81 900,00 Kč	1653	2,2	297,84 Kč
	1504	0	0	0	14	10002	81 900,00 Kč	1022	2,2	184,14 Kč
	1508	0	0	0	2	10002	81 900,00 Kč	40	2,2	7,21 Kč
								<b>27653</b>		<b>4 982,53 Kč</b>
<b>Nový Šaldorf</b>										
	745	0	0	0	2	10002	145 500,00 Kč	1081	2,2	346,03 Kč
	914	0	0	0	2	10002	145 500,00 Kč	24109	2,2	7 717,29 Kč
	928	0	0	0	2	10002	145 500,00 Kč	22885	2,2	7 325,49 Kč
	936	0	0	0	14	10002	145 500,00 Kč	1048	2,2	335,46 Kč
	939	0	0	0	2	10002	145 500,00 Kč	5515	2,2	1 765,35 Kč
	940	0	0	0	2	10002	145 500,00 Kč	19195	2,2	6 144,32 Kč
	948	0	0	0	2	10002	145 500,00 Kč	1951	2,2	624,52 Kč
	959	0	0	0	2	10002	145 500,00 Kč	16	2,2	5,12 Kč
	960	0	0	0	14	10002	145 500,00 Kč	2358	2,2	754,80 Kč
	972	0	0	0	2	10002	145 500,00 Kč	21876	2,2	7 002,51 Kč
	994	0	0	0	2	10002	145 500,00 Kč	2728	2,2	873,23 Kč
	1016	0	0	0	2	10002	145 500,00 Kč	5145	2,2	1 646,91 Kč
	1019	0	0	0	2	10002	145 500,00 Kč	6600	2,2	2 112,66 Kč
	1026	0	0	0	2	10002	145 500,00 Kč	6418	2,2	2 054,40 Kč
	1032	0	0	0	2	10002	145 500,00 Kč	2351	2,2	752,56 Kč
	1033	0	0	0	2	10002	145 500,00 Kč	1916	2,2	613,31 Kč
	1036	0	0	0	2	10002	145 500,00 Kč	5170	2,2	1 654,92 Kč
část	1060	0	0	0	14	10002	145 500,00 Kč	1857	2,2	594,43 Kč
část	1062	0	0	0	14	10002	145 500,00 Kč	1360	2,2	435,34 Kč
část	1069	0	0	0	14	10002	145 500,00 Kč	750	2,2	240,08 Kč
	1071	0	0	0	2	10002	145 500,00 Kč	7456	2,2	2 386,67 Kč
	1075	2	0	0	2	10002	145 500,00 Kč	8500	2,2	2 720,85 Kč
	1089	0	0	0	2	10002	145 500,00 Kč	15103	2,2	4 834,47 Kč
	1093	0	0	0	2	10002	145 500,00 Kč	6804	2,2	2 177,96 Kč
	1118	0	0	0	2	10002	145 500,00 Kč	20003	2,2	6 402,96 Kč
	1132	0	0	0	2	10002	145 500,00 Kč	23600	2,2	7 554,36 Kč
	1133	0	0	0	2	10002	145 500,00 Kč	3787	2,2	1 212,22 Kč
	1135	0	0	0	14	10002	145 500,00 Kč	1678	2,2	537,13 Kč
	1144	0	0	0	14	10002	145 500,00 Kč	2626	2,2	840,58 Kč
	1166	0	0	0	2	10002	145 500,00 Kč	14700	2,2	4 705,47 Kč
	1183	0	0	0	2	10002	145 500,00 Kč	6954	2,2	2 225,98 Kč
	1193	0	0	0	2	10002	145 500,00 Kč	10812	2,2	3 460,92 Kč
	1216	0	0	0	2	10002	145 500,00 Kč	24699	2,2	7 906,15 Kč
	1225	0	0	0	2	10002	145 500,00 Kč	8350	2,2	2 672,84 Kč
	1241	0	0	0	2	10002	145 500,00 Kč	4370	2,2	1 398,84 Kč
	1253	0	0	0	2	10002	145 500,00 Kč	22225	2,2	7 114,22 Kč
	1276	0	0	0	2	10002	145 500,00 Kč	11566	2,2	3 702,28 Kč
								<b>327562</b>		<b>104 852,63 Kč</b>



ekovice

	1 360	0	0	2	2	10 002	102 700,00 Kč	21109	2,20	4 769,37 Kč
DMaj 176727	1 370	0	0	2	2	10 002	102 700,00 Kč	19257	2,20	4 350,93 Kč
							200,00 Kč	0		385,14 Kč
inice	1 398	0	0	2	7	10 002	102 700,00 Kč	6791	2,20	1 534,36 Kč
							200,00 Kč	0		135,82 Kč
DMaj 176627	1 400	0	0	2	4	10 002	102 700,00 Kč	6543	2,20	1 478,33 Kč
							400,00 Kč	0		261,72 Kč
DMaj 176527	1 402	0	0	2	4	10 002	102 700,00 Kč	3276	2,20	740,18 Kč
							400,00 Kč	0		131,04 Kč
	1 410	0	0	2	7	10 002	102 700,00 Kč	1056	2,20	238,59 Kč
	1 411	0	0	2	7	10 002	102 700,00 Kč	810	2,20	183,01 Kč
DMaj 176427	1 413	0	0	2	4	10 002	102 700,00 Kč	17508	2,20	3 955,76 Kč
							400,00 Kč	0		700,32 Kč
DMaj 176327	1 414	0	0	2	4	10 002	102 700,00 Kč	15494	2,20	3 500,71 Kč
							400,00 Kč	0		619,76 Kč
	1 645	0	0	2	2	10 002	102 700,00 Kč	1074	2,20	242,66 Kč
DMaj 176027	1 838	0	0	2	4	10 002	102 700,00 Kč	9096	2,20	2 055,15 Kč
							400,00 Kč	0		363,84 Kč
DMaj 176127	1 840	0	0	2	4	10 002	102 700,00 Kč	14187	2,20	3 205,41 Kč
							400,00 Kč	0		567,48 Kč
DMaj 176227	1 843	0	0	2	4	10 002	102 700,00 Kč	7221	2,20	1 631,51 Kč
							400,00 Kč	0		288,84 Kč
	1 940	0	0	2	2	10 002	102 700,00 Kč	363	2,20	82,02 Kč
DMaj 197527	1 947	0	0	2	4	10 002	102 700,00 Kč	1911	2,20	431,77 Kč
							400,00 Kč	0		76,44 Kč
	2 225	0	0	2	14	10 002	102 700,00 Kč	287	2,20	64,84 Kč
	2 234	0	0	2	14	10 002	102 700,00 Kč	128	2,20	28,92 Kč
	2 244	0	0	2	14	10 002	102 700,00 Kč	602	2,20	136,02 Kč
	2 254	0	0	2	14	10 002	102 700,00 Kč	165	2,20	37,28 Kč
	2 263	0	0	2	14	10 002	102 700,00 Kč	513	2,20	115,91 Kč
								<b>127391</b>		<b>32 313,13 Kč</b>

Popice u Znojma

část	1 144	0	0	2	4	10 002	72 100,00 Kč	1918	2,20	304,23 Kč
IDMaj 172627							500,00 Kč	0		95,90 Kč
	2 043	0	0	2	2	10 002	72 100,00 Kč	686	2,20	108,81 Kč
	2 045	0	0	2	2	10 002	72 100,00 Kč	4837	2,20	767,24 Kč
								<b>7441</b>		<b>1 276,18 Kč</b>

Sedlice

IDMaj 152927	1 012	0	0	2	4	10 002	98 200,00 Kč	1598	2,20	345,23 Kč
							500,00 Kč			79,90 Kč
IDMaj 152827	1 013	0	0	2	4	10 002	98 200,00 Kč	684	2,20	147,77 Kč
							500,00 Kč			34,20 Kč
	1 014	0	0	2	14	10 002	98 200,00 Kč	1521	2,20	328,60 Kč
IDMaj 130827	1 015	0	0	2	4	10 002	98 200,00 Kč	5770	2,20	1 246,55 Kč
							459,21 Kč			264,96 Kč
	1 035	0	0	2	14	10 002	98 200,00 Kč	1374	2,20	296,84 Kč
	1 036	0	0	2	2	10 002	98 200,00 Kč	647	2,20	139,78 Kč
IDMaj 197627	1 038	0	0	2	4	10 002	98 200,00 Kč	7726	2,20	1 669,13 Kč
							400,00 Kč			309,04 Kč
IDMaj 197727	1 039	0	0	2	4	10 002	98 200,00 Kč	11844	2,20	2 558,78 Kč
							400,00 Kč			473,76 Kč
IDMaj 130727	1 044	0	0	2	4	10 002	98 200,00 Kč	5592	2,20	1 208,10 Kč
							459,21 Kč			256,79 Kč
IDMaj 176827	1 045	0	0	2	4	10 002	98 200,00 Kč	6830	2,20	1 475,55 Kč
							400,00 Kč			273,20 Kč
IDMaj 176927	1 047	0	0	2	4	10 002	98 200,00 Kč	4592	2,20	992,06 Kč
							400,00 Kč			183,68 Kč
část	1 053	0	0	2	4	10 002	98 200,00 Kč	11324	2,20	2 446,44 Kč
IDMaj 197827							459,21 Kč			520,01 Kč
IDMaj 129827	1 073	0	0	2	4	10 002	98 200,00 Kč	15765	2,20	3 405,87 Kč
							459,21 Kč			723,94 Kč

Maj 129927							459,21 Kč			426,42 Kč
	1 079	0	0	2	4	10 002	98 200,00 Kč	11585	2,20	2 502,82 Kč
IDMaj 152727							500,00 Kč			579,25 Kč
	1 090	0	0	2	14	10 002	98 200,00 Kč	3712	2,20	801,94 Kč
IDMaj 172727							500,00 Kč			185,60 Kč
	1 101	0	0	2	14	10 002	98 200,00 Kč	323	2,20	69,78 Kč
	1 104	0	0	2	14	10 002	98 200,00 Kč	408	2,20	88,14 Kč
	1 113	0	0	2	14	10 002	98 200,00 Kč	1033	2,20	223,17 Kč
IDMaj 130627	1 140	0	0	2	4	10 002	98 200,00 Kč	3060	2,20	661,08 Kč
							459,21 Kč			140,52 Kč
	1 141	0	0	2	14	10 002	98 200,00 Kč	756	2,20	163,33 Kč
	1 286	0	0	2	2	10 002	98 200,00 Kč	20040	2,20	4 329,44 Kč
	1 312	0	0	2	2	10 002	98 200,00 Kč	13867	2,20	2 995,83 Kč
	1 314	0	0	2	2	10 002	98 200,00 Kč	4755	2,20	1 027,27 Kč
	1 358	0	0	2	2	10 002	98 200,00 Kč	10091	2,20	2 180,06 Kč
	1 375	0	0	2	2	10 002	98 200,00 Kč	7221	2,20	1 560,02 Kč
								<b>161404</b>		<b>39 321,00 Kč</b>

### Znojmo-Louka

	529	10	0	2	14	10 002	152 200,00 Kč	68	2,20	22,77 Kč
	529	11	0	2	2	10 002	152 200,00 Kč	472	2,20	158,04 Kč
	529	12	0	2	2	10 002	152 200,00 Kč	2304	2,20	771,47 Kč
	531	5	0	2	2	10 002	152 200,00 Kč	1904	2,20	637,54 Kč
	532	14	0	2	2	10 002	152 200,00 Kč	1068	2,20	357,61 Kč
	532	16	0	2	2	10 002	152 200,00 Kč	1309	2,20	438,31 Kč
	551	6	0	2	2	10 002	152 200,00 Kč	3099	2,20	1 037,67 Kč
	551	10	0	2	2	10 002	152 200,00 Kč	4321	2,20	1 446,84 Kč
	554	8	0	2	2	10 002	152 200,00 Kč	1051	2,20	351,92 Kč
část	596	66	0	2	2	10 002	152 200,00 Kč	2136	2,20	715,22 Kč
	640	2	0	2	2	10 002	152 200,00 Kč	6891	2,20	2 307,38 Kč
	646	3	0	2	2	10 002	152 200,00 Kč	11308	2,20	3 786,37 Kč
	646	6	0	2	2	10 002	152 200,00 Kč	3023	2,20	1 012,22 Kč
	649	3	0	2	2	10 002	152 200,00 Kč	529	2,20	177,13 Kč
	649	16	0	2	2	10 002	152 200,00 Kč	6607	2,20	2 212,29 Kč
	649	17	0	2	2	10 002	152 200,00 Kč	6097	2,20	2 041,52 Kč
	649	25	0	2	2	10 002	152 200,00 Kč	3534	2,20	1 183,32 Kč
	649	27	0	2	2	10 002	152 200,00 Kč	10773	2,20	3 607,23 Kč
	685	26	0	2	2	10 002	152 200,00 Kč	9225	2,20	3 088,90 Kč
	695	8	0	2	2	10 002	152 200,00 Kč	18337	2,20	6 139,96 Kč
	695	10	0	2	2	10 002	152 200,00 Kč	16778	2,20	5 617,95 Kč
	696	6	0	2	2	10 002	152 200,00 Kč	21415	2,20	7 170,60 Kč
	696	13	0	2	2	10 002	152 200,00 Kč	9977	2,20	3 340,70 Kč
	696	17	0	2	2	10 002	152 200,00 Kč	7283	2,20	2 438,64 Kč
	696	20	0	2	2	10 002	152 200,00 Kč	11472	2,20	3 841,28 Kč
	697	14	0	2	2	10 002	152 200,00 Kč	921	2,20	308,39 Kč
	697	17	0	2	2	10 002	152 200,00 Kč	2245	2,20	751,72 Kč
	697	21	0	2	2	10 002	152 200,00 Kč	1015	2,20	339,86 Kč
část	697	32	0	2	2	10 002	152 200,00 Kč	1097	2,20	367,32 Kč
	735	6	0	2	2	10 002	152 200,00 Kč	302	2,20	101,12 Kč
	750	30	0	2	2	10 002	152 200,00 Kč	1170	2,20	391,76 Kč
	750	31	0	2	2	10 002	152 200,00 Kč	4902	2,20	1 641,39 Kč
	750	32	0	2	2	10 002	152 200,00 Kč	748	2,20	250,46 Kč
	874	2	0	2	14	10 002	152 200,00 Kč	397	2,20	132,93 Kč
	874	6	0	2	14	10 002	152 200,00 Kč	163	2,20	54,58 Kč
								<b>173941</b>		<b>58 242,41 Kč</b>

celkem

**825392**

240 987,88 Kč

celkem pachtovné dohodou včetně trvalých porostů

**240 988,00 Kč**

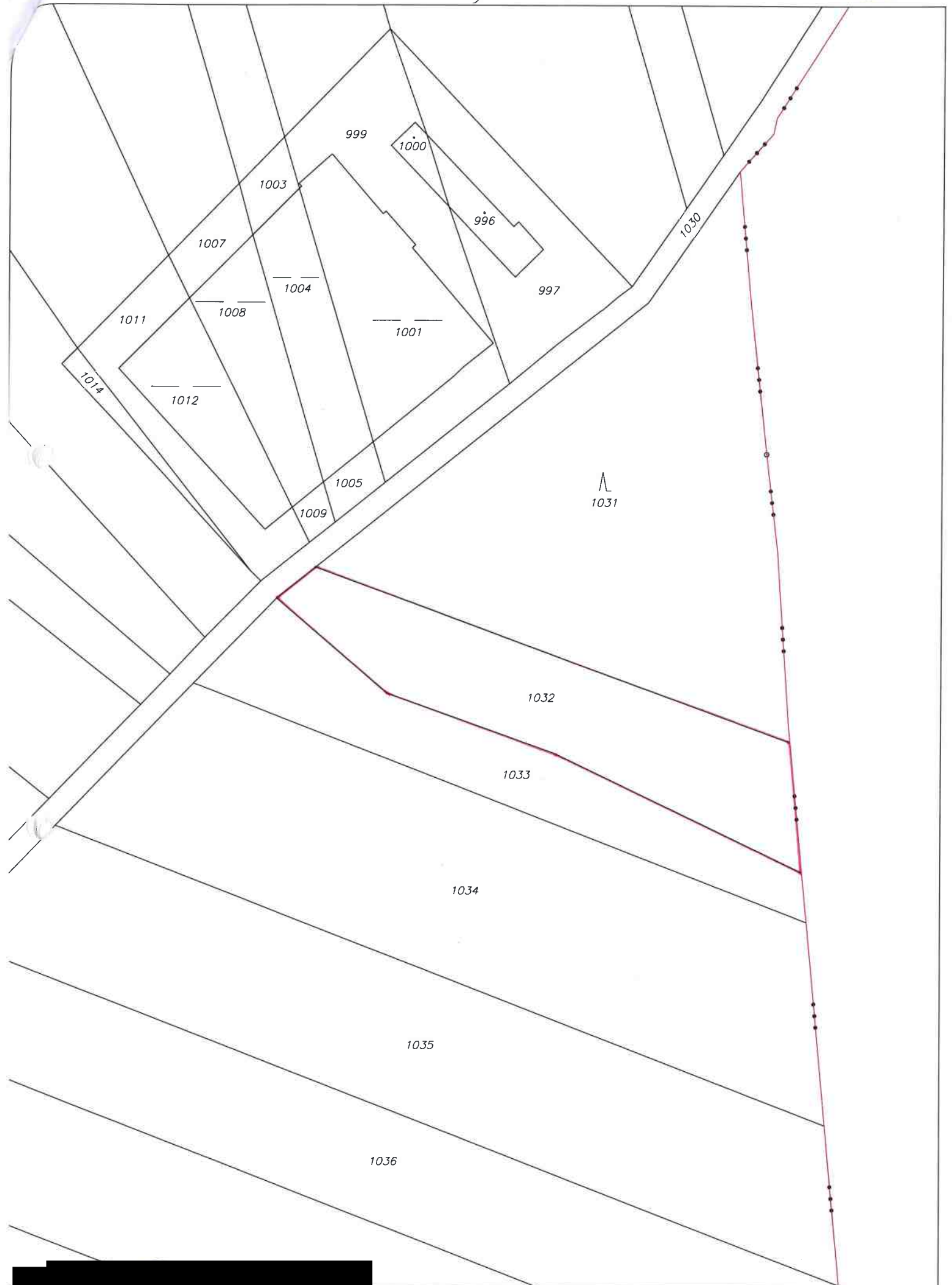





k.ú. Oblekovice

*Průchač*

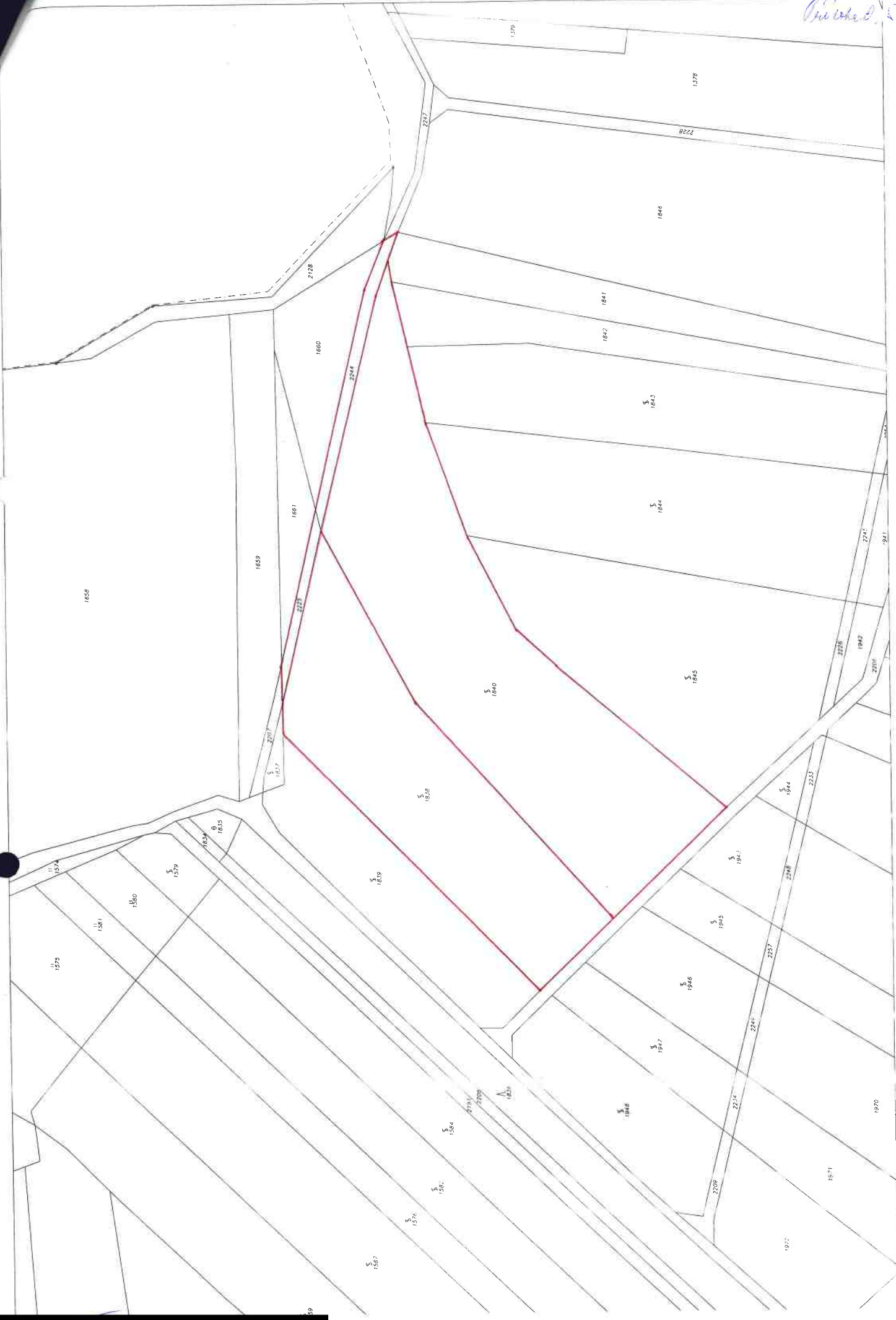

1:2000

k.ú. Oblekvice

Práček v. 6

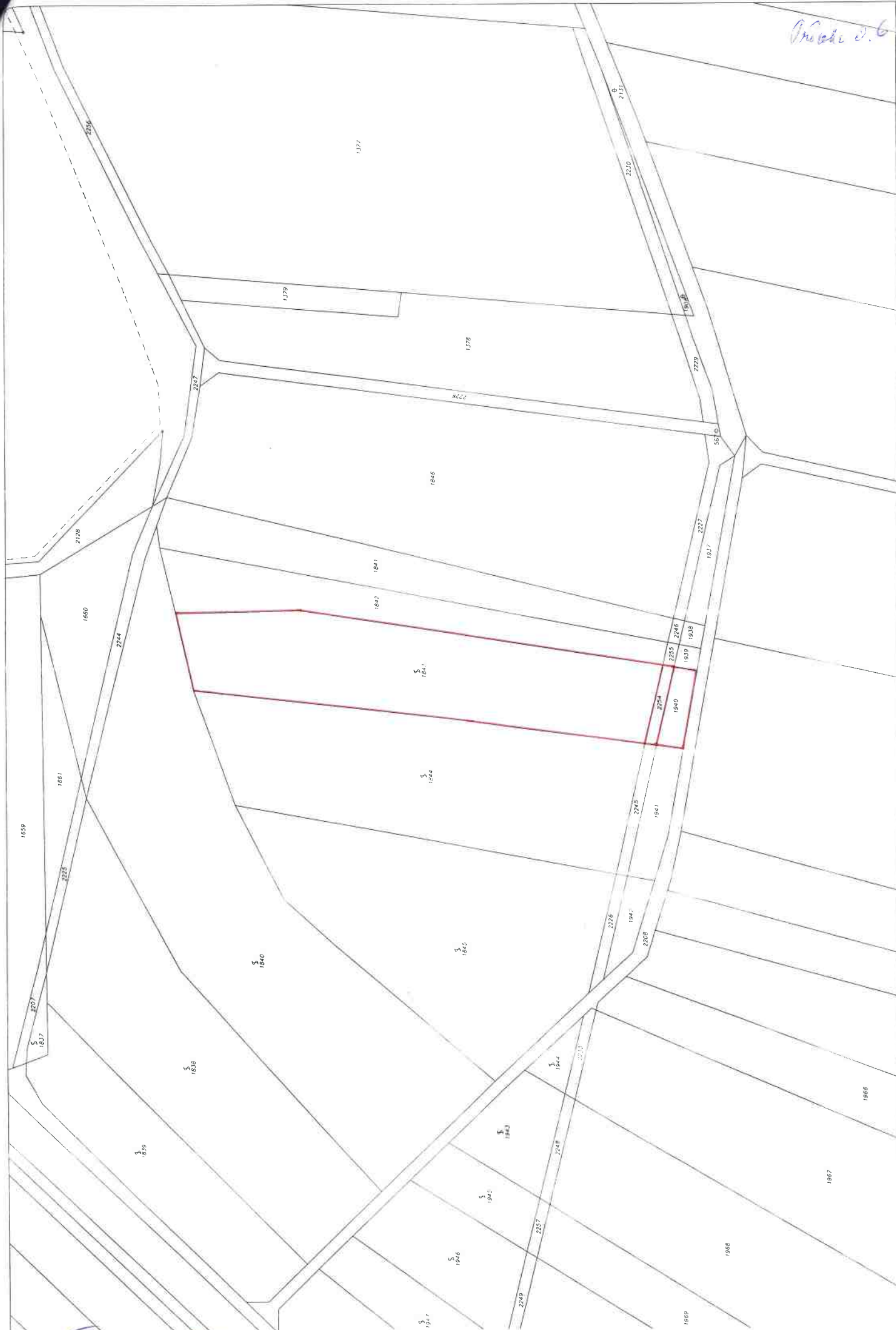

1:2000





