

**Česká republika – Státní pozemkový úřad**

sídlo: Praha 3, Husinecká 1024/11a, PSČ 130 00 - Žižkov

zastoupený RNDr. Dagmar Benešovou, vedoucí Pobočky Znojmo Krajského pozemkového úřadu pro Jihomoravský kraj

adresa: nám. Armády 1213/8, 669 02 Znojmo

IČO: 01312774

DIČ: CZ01312774

bankovní spojení: Česká národní banka

číslo účtu: 110015-3723001/0710

(dále jen „propachtovatel“)

– na straně jedné –

a

**AGRODRUŽSTVO – družstvo NOVÝ ŠALDORF**

sídlo: Znojmo 2791, PSČ 671 81 Znojmo

IČO: 494 55 966

DIČ: CZ49455966

Zapsáno v obchodním rejstříku vedeném Krajským soudem v Brně, oddíl Dr, vložka 2532

osoba oprávněná jednat za právnickou osobu – Jan Bulín, předseda

– Vladimír Novák, místopředseda

(dále jen „pachtýř“)

– na straně druhé –

uzavírají podle ustanovení § 2332 a násl. zákona č. 89/2012 Sb., občanský zákoník, (dále jen „NOZ“) tuto

**PACHTOVNÍ SMLOUVU  
č. 466N15/27**

**Čl. I**

1) Propachtovatel je ve smyslu zákona č. 503/2012 Sb., o Státním pozemkovém úřadu a o změně některých souvisejících zákonů, ve znění pozdějších předpisů, příslušný hospodařit s těmito zemědělskými pozemky ve vlastnictví státu vedenými u Katastrálního úřadu pro Jihomoravský kraj, Katastrálního pracoviště Znojmo

obec	kat. území	druh evidence	parcela č.	výměra (m <sup>2</sup> )	druh pozemku
Znojmo	Konice u Znojma	KN	viz. příloha č. 2	27653	orná půda, ostatní plocha
Nový Šaldorf-Sedlešovice	Nový Šaldorf	KN	viz. příloha č. 3	325211	orná půda, ostatní plocha
Znojmo	Oblekovice	KN, GP	viz. příloha č. 4	117099	travní porost, vinice
Znojmo	Popice u Znojma	KN	viz. příloha č. 5	7441	orná půda, vinice

Nový Šaldorf-Sedlešovice	Sedlešovice	KN	viz. příloha č. 6	161404	orná půda, vinice, ostatní plocha
Znojmo	Znojmo-Louka	KN	viz. příloha č. 7	178340	orná půda, ostatní plocha

Nedílnou součástí pachtovní smlouvy je seznam předmětu pachtu a grafické zobrazení částí propachtovaných pozemků, které tvoří přílohy č. 2 - 20 této pachtovní smlouvy.

2) Předmět pachtu přešel do této pachtovní smlouvy z nájemní smlouvy č. 635N04/27, 136N10/27, 319N10/27, 324N10/27, 54N12/27.

Pozemek parc. č. KN 1144-část v k.ú. Popice u Znojma byl do 30. 9. 2015 pronajatý nájemní smlouvou č. 140N07/27 jinému nájemci a užívání od 1. 10. 2015 je řešeno v dohodě o zaplacení úhrady za užívání nemovité věci č. 466N15/27.

## Čl. II

Propachtovatel přenechává pachtýři pozemky uvedené v čl. I této smlouvy do užívání za účelem:

- provozování zemědělské výroby.

## Čl. III

Pachtýř je povinen:

a) užívat pozemky řádně v souladu s jejich účelovým určením, hospodařit na nich způsobem založeným na střídání plodin a hnojení organickou hmotou ve dvou až čtyřletých cyklech podle fyzikálních vlastností půdy, způsobu hospodaření a nároků pěstovaných rostlin,

b) dodržovat povinnosti vyplývající ze zákona č. 326/2004 Sb., o rostlinolékařské péči a o změně některých souvisejících zákonů, ve znění pozdějších předpisů,

c) dodržovat zákaz hospodářské činnosti vyvolávající erozi půdy a používání toxických a jiných škodlivých látek s dlouhodobým reziduálním účinkem, dodržovat ustanovení § 3 odst. 1 zákona č. 334/1992 Sb., o ochraně zemědělského půdního fondu, ve znění pozdějších předpisů,

d) umožnit propachtovateli provádění kontroly k bodům a) až c) formou nahlédnutí do evidence rozborů a vstupem na pozemky,

e) dodržovat povinnosti vyplývající ze zákona č. 449/2001 Sb., o myslivosti, ve znění pozdějších předpisů,

f) provádět podle podmínek sběr kamene,

g) vyžádat si souhlas propachtovatele při realizaci zúrodňovacích opatření a zakládání trvalých porostů na pozemcích nebo při provádění změny druhu pozemku,

h) trpět věcná břemena, resp. služebnosti spojené s pozemky, jež jsou předmětem pachtu,

i) platit v souladu se zákonnou úpravou daň z nemovitých věcí za propachtované pozemky, jež jsou předmětem pachtu.

#### Čl. IV

1) Tato smlouva se uzavírá od **1. 11. 2015** na dobu neurčitou.

2) Právní vztah založený touto smlouvou lze ukončit dohodou nebo písemnou výpovědí.

3) Pacht lze v souladu s ustanovením § 2347 NOZ vypovědět v dvanáctiměsíční výpovědní době, a to vždy jen k 1. říjnu běžného roku.

4) Stane-li se pachtýř ze zdravotních důvodů nezpůsobilý na pozemku hospodařit, má dle ustanovení § 2348 NOZ právo vypovědět pacht v tříměsíční výpovědní době.

5) Propachtovatel může v souladu s ustanovením § 2334 NOZ vypovědět pacht bez výpovědní doby, jestliže pachtýř propachtuje propachtované pozemky jinému, přenechá-li je k užívání nebo změní-li hospodářské určení pozemků, anebo způsob jejich užívání nebo požívání bez propachtovatelova předchozího souhlasu.

#### Čl. V

1) Pachtýř je povinen platit propachtovateli pachtovné.

2) Pachtovné se platí **ročně pozadu** vždy k 1. 10. běžného roku.

3) Roční pachtovné se stanovuje dohodou ve výši **239.721,- Kč** (slovy: dvěstětřicetdevěttisícsetdvacetjedna korun českých).

4) Pachtovné bude hrazeno převodem na účet propachtovatele vedený u České národní banky, číslo účtu 110015-3723001/0710, variabilní symbol 46611527.

5) Pachtovné za období od účinnosti smlouvy do 30. 9. 2016 včetně činí 219.417,- Kč (slovy: dvěstědevatenácttisícčtyřistasedmnáct korun českých) a bude uhrazeno k 1. 10. 2016.

Nedílnou součástí pachtovní smlouvy je výpočet alikvotní části ročního nájemného, který tvoří přílohu č. 1 této pachtovní smlouvy.

Zaplacením se rozumí připsání placené částky na účet propachtovatele.

6) Nedodrží-li pachtýř lhůtu pro úhradu pachtovného, je povinen podle ustanovení § 1970 NOZ zaplatit propachtovateli úrok z prodlení, a to na účet propachtovatele vedený u České národní banky, číslo účtu 180013-3723001/0710, variabilní symbol 46611527.

7) Prodlení pachtýře s úhradou pachtovného delší než 60 dnů se považuje za porušení smlouvy, které zakládá právo propachtovatele smlouvu vypovědět bez výpovědní doby (ustanovení § 2228 odst. 4 NOZ).

## Čl. VI

Pokud jsou na propachtovaných pozemcích zřízena meliorační zařízení, pachtýř se zavazuje:

- u melioračních zařízení umístěných pod povrchem půdy zajistit jejich údržbu,
- k hlavním melioračním zařízením umožnit přístup za účelem provedení údržby.

## Čl. VII

Pachtýř bere na vědomí a je srozuměn s tím, že pozemky, které jsou předmětem pachtu dle této smlouvy, mohou být propachtovatelem převedeny na třetí osoby v souladu s jeho dispozičním oprávněním. V případě změny vlastnictví platí ustanovení § 2221 a § 2222 NOZ.

## Čl. VIII

Pachtýř je oprávněn propachtované pozemky, některé z nich nebo jejich části propachtovat nebo dát do užívání třetí osobě jen s předchozím písemným souhlasem propachtovatele.

## Čl. IX

1) Smluvní strany se dohodly, že jakékoliv změny a doplňky této smlouvy jsou možné pouze písemnou formou dodatku k této smlouvě, a to na základě dohody smluvních stran.

2) Smluvní strany jsou povinny se vzájemně informovat o jakékoli změně údajů týkajících se jejich specifikace jako smluvní strany této smlouvy, a to nejpozději do 30 dnů ode dne změny.

## Čl. X

Tato smlouva je vyhotovena v dvou stejnopisech, z nichž každý má platnost originálu. Jeden stejnopis přebírá pachtýř a jeden je určen pro propachtovatele.

## Čl. XI

Tato smlouva nabývá platnosti dnem jejího podpisu smluvními stranami.

## Čl. XII

Smluvní strany po přečtení této smlouvy prohlašují, že s jejím obsahem souhlasí a že tato smlouva je shodným projevem jejich vážné a svobodné vůle, a na důkaz toho připojují své podpisy.

Ve Znojmě dne 30.10.2015

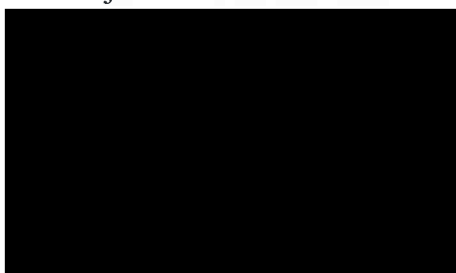

RNDr. Dagmar Benešová  
vedoucí Pobočky Znojmo  
Krajského pozemkového úřadu pro  
Jihomoravský kraj  
propachtovatel



AGRODRUŽSTVO-družstvo  
NOVÝ ŠALDORF  
Jan Bulín, předseda  
Vladimír Novák, místopředseda  
pachtýř

Za správnost: Drahomíra Schalková



podpis

**Příloha k pachtovní smlouvě č. 466N15/27**

AGRODRUŽSTVO - družstvo

Variabilní symbol: 46611527

Účinná od: 1.11.2015

Roční nájem:  
239 721 Kč

NOVÝ ŠALDORF  
Znojmo 2791  
Znojmo

<u>Poznámka</u>	<u>Kmen</u>	<u>/</u>	<u>Díl</u>	<u>Skup.</u>	<u>Kultura</u>	<u>LV</u>	<u>Cena za ha [Kč]</u>	<u>Výměra [m2]</u>	<u>%</u>	<u>Nájem</u>
<b>Konice u Znojma</b>										
část	1 190	0	0	2	14	10 002	81 900	1 313	2,2	236,58
	1 191	0	0	2	14	10 002	81 900	1 391	2,2	250,63
	1 222	0	0	2	14	10 002	81 900	1 918	2,2	345,59
	1 242	0	0	2	14	10 002	81 900	1 383	2,2	249,19
	1 253	0	0	2	2	10 002	81 900	2 860	2,2	515,31
	1 261	0	0	2	2	10 002	81 900	1 482	2,2	267,03
	1 267	0	0	2	14	10 002	81 900	1 602	2,2	288,65
	1 300	0	0	2	2	10 002	81 900	2 252	2,2	405,77
	1 312	0	0	2	2	10 002	81 900	6 012	2,2	1 083,24
	1 406	0	0	2	2	10 002	81 900	4 400	2,2	792,79
část	1 411	0	0	2	14	10 002	81 900	325	2,2	58,56
	1 413	0	0	2	14	10 002	81 900	1 653	2,2	297,84
	1 504	0	0	2	14	10 002	81 900	1 022	2,2	184,14
	1 508	0	0	2	2	10 002	81 900	40	2,2	7,21
								<b>27 653</b>		<b>4 982,53</b>
<b>Nový Šaldorf</b>										
	745	0	0	2	2	10 002	145 500	1 081	2,2	346,03
	914	0	0	2	2	10 002	145 500	24 109	2,2	7 717,29
	928	0	0	2	2	10 002	145 500	22 885	2,2	7 325,49
	936	0	0	2	14	10 002	145 500	1 048	2,2	335,46
	939	0	0	2	2	10 002	145 500	5 515	2,2	1 765,35
	940	0	0	2	2	10 002	145 500	19 195	2,2	6 144,32
	948	0	0	2	2	10 002	145 500	1 951	2,2	624,52
	959	0	0	2	2	10 002	145 500	16	2,2	5,12
	960	0	0	2	14	10 002	145 500	2 358	2,2	754,80
	972	0	0	2	2	10 002	145 500	21 876	2,2	7 002,51
	994	0	0	2	2	10 002	145 500	2 728	2,2	873,23
	1 016	0	0	2	2	10 002	145 500	5 145	2,2	1 646,91
	1 019	0	0	2	2	10 002	145 500	6 600	2,2	2 112,66
	1 026	0	0	2	2	10 002	145 500	6 418	2,2	2 054,40
	1 033	0	0	2	2	10 002	145 500	1 916	2,2	613,31
	1 036	0	0	2	2	10 002	145 500	5 170	2,2	1 654,92
část	1 060	0	0	2	14	10 002	145 500	1 857	2,2	594,43
část	1 062	0	0	2	14	10 002	145 500	1 360	2,2	435,34
část	1 069	0	0	2	14	10 002	145 500	750	2,2	240,08
	1 071	0	0	2	2	10 002	145 500	7 456	2,2	2 386,67
	1 075	2	0	2	2	10 002	145 500	8 500	2,2	2 720,85
	1 089	0	0	2	2	10 002	145 500	15 103	2,2	4 834,47
	1 093	0	0	2	2	10 002	145 500	6 804	2,2	2 177,96
	1 118	0	0	2	2	10 002	145 500	20 003	2,2	6 402,96
	1 132	0	0	2	2	10 002	145 500	23 600	2,2	7 554,36
	1 133	0	0	2	2	10 002	145 500	3 787	2,2	1 212,22
	1 135	0	0	2	14	10 002	145 500	1 678	2,2	537,13
	1 144	0	0	2	14	10 002	145 500	2 626	2,2	840,58
	1 166	0	0	2	2	10 002	145 500	14 700	2,2	4 705,47
	1 183	0	0	2	2	10 002	145 500	6 954	2,2	2 225,98
	1 193	0	0	2	2	10 002	145 500	10 812	2,2	3 460,92
	1 216	0	0	2	2	10 002	145 500	24 699	2,2	7 906,15
	1 225	0	0	2	2	10 002	145 500	8 350	2,2	2 672,84

**Příloha k pachtovní smlouvě č. 466N15/27**

Variabilní symbol: 46611527

Účinná od: 1.11.2015

 Roční nájem:  
239 721 Kč

AGRODRUŽSTVO - družstvo

NOVÝ ŠALDORF

Znojmo 2791

Znojmo

<u>Poznámka</u>	<u>Kmen</u>	<u>/</u>	<u>Díl</u>	<u>Skup.</u>	<u>Kultura</u>	<u>LV</u>	<u>Cena za ha [Kč]</u>	<u>Výměra [m2]</u>	<u>%</u>	<u>Nájem</u>
	1 241	0	0	2	2	10 002	145 500	4 370	2,2	1 398,84
	1 253	0	0	2	2	10 002	145 500	22 225	2,2	7 114,22
	1 276	0	0	2	2	10 002	145 500	11 566	2,2	3 702,28
								<b>325 211</b>		<b>104 100,07</b>

**Oblekovice**

část vinice	1 033	1	0	2	7	10 002	102 700	7 765	2,2	1 754,42
							200			155,30
	5 533	0	0	7	0	10 002	102 700	4 800	2,2	1 084,51
část IDMaj 176027	5 854	0	0	7	0	10 002	102 700	8 100	2,2	1 830,11
							400			324,00
IDMaj 176127	5 855	0	0	7	0	10 002	102 700	12 320	2,2	2 783,58
							400			492,80
IDMaj 176227	5 857	0	0	7	0	10 002	102 700	7 154	2,2	1 616,37
							400			286,16
IDMaj 176327	5 878	0	0	7	0	10 002	102 700	16 304	2,2	3 683,73
							400			652,16
IDMaj 176427	5 879	0	0	7	0	10 002	102 700	18 562	2,2	4 193,90
							400			742,48
IDMaj 176527	5 883	0	0	7	0	10 002	102 700	3 276	2,2	740,18
							400			131,04
IDMaj 176627	5 885	0	0	7	0	10 002	102 700	6 013	2,2	1 358,58
							400			240,52
IDMaj 176727	5 929	0	0	7	0	10 002	102 700	14 869	2,2	3 359,50
							400			594,76
část	5 930	0	0	7	0	10 002	102 700	8 852	2,2	2 000,02
část IDMaj 224027	5 930	0	0	7	0	10 002	102 700	5 688	2,2	1 285,15
							200			113,76
část IDMaj 197527	5 948	0	0	7	0	10 002	102 700	3 396	2,2	767,29
							400			135,84
								<b>117 099</b>		<b>30 326,16</b>

**Popice u Znojma**

část IDMaj 172627, vinice	1 144	0	0	2	4	10 002	72 100	1 918	2,2	304,23
							500			95,90
	2 043	0	0	2	2	10 002	72 100	686	2,2	108,81
	2 045	0	0	2	2	10 002	72 100	4 837	2,2	767,24
								<b>7 441</b>		<b>1 276,18</b>

**Sedlešovice**

IDMaj 152927	1 012	0	0	2	4	10 002	98 200	1 598	2,2	345,23
							500			79,90
IDMaj 152827	1 013	0	0	2	4	10 002	98 200	684	2,2	147,77
							500			34,20
	1 014	0	0	2	14	10 002	98 200	1 521	2,2	328,60
IDMaj 130827	1 015	0	0	2	4	10 002	98 200	5 770	2,2	1 246,55
							459,21			264,96
	1 035	0	0	2	14	10 002	98 200	1 374	2,2	296,84
	1 036	0	0	2	2	10 002	98 200	647	2,2	139,78
IDMaj 197627	1 038	0	0	2	4	10 002	98 200	7 726	2,2	1 669,13
							400			309,04



## Příloha k pachtovní smlouvě č. 466N15/27

AGRODRUŽSTVO - družstvo

Variabilní symbol: 46611527

Roční nájem:

NOVÝ ŠALDORF

Účinná od: 1.11.2015

239 721 Kč

Znojmo 2791

Znojmo

Poznámka	Kmen	/	Díl	Skup.	Kultura	LV	Cena za ha [Kč]	Výměra [m2]	%	Nájem
IDMaj 197727	1 039	0	0	2	4	10 002	98 200 400	11 844	2,2	2 558,78 473,76
IDMaj 130727	1 044	0	0	2	4	10 002	98 200 459,21	5 592	2,2	1 208,10 256,79
IDMaj 176827	1 045	0	0	2	4	10 002	98 200 400	6 830	2,2	1 475,55 273,20
IDMaj 176927	1 047	0	0	2	4	10 002	98 200 400	4 592	2,2	992,06 183,68
část IDMaj 197827	1 053	0	0	2	4	10 002	98 200 459,21	11 324	2,2	2 446,44 520,01
část IDMaj 129827	1 073	0	0	2	4	10 002	98 200 459,21	15 765	2,2	3 405,87 723,94
IDMaj 129927	1 077	0	0	2	4	10 002	98 200 459,21	9 286	2,2	2 006,15 426,42
IDMaj 152727	1 079	0	0	2	4	10 002	98 200 500	11 585	2,2	2 502,82 579,25
IDMaj 172727	1 090	0	0	2	14	10 002	98 200 500	3 712	2,2	801,94 185,60
	1 101	0	0	2	14	10 002	98 200	323	2,2	69,78
	1 104	0	0	2	14	10 002	98 200	408	2,2	88,14
	1 113	0	0	2	14	10 002	98 200	1 033	2,2	223,17
IDMaj 130627	1 140	0	0	2	4	10 002	98 200 459,21	3 060	2,2	661,08 140,52
	1 141	0	0	2	14	10 002	98 200	756	2,2	163,33
	1 286	0	0	2	2	10 002	98 200	20 040	2,2	4 329,44
	1 312	0	0	2	2	10 002	98 200	13 867	2,2	2 995,83
	1 314	0	0	2	2	10 002	98 200	4 755	2,2	1 027,27
	1 358	0	0	2	2	10 002	98 200	10 091	2,2	2 180,06
	1 375	0	0	2	2	10 002	98 200	7 221	2,2	1 560,02
								<b>161 404</b>		<b>39 321,00</b>

## Znojmo-Louka

	529	10	0	2	14	10 002	152 200	68	2,2	22,77
	529	11	0	2	2	10 002	152 200	472	2,2	158,04
	529	12	0	2	2	10 002	152 200	2 304	2,2	771,47
	531	5	0	2	2	10 002	152 200	1 904	2,2	637,54
	532	14	0	2	2	10 002	152 200	1 068	2,2	357,61
	532	16	0	2	2	10 002	152 200	1 309	2,2	438,31
	551	6	0	2	2	10 002	152 200	3 099	2,2	1 037,67
	551	10	0	2	2	10 002	152 200	4 321	2,2	1 446,84
	554	8	0	2	2	10 002	152 200	1 051	2,2	351,92
část	596	66	0	2	2	10 002	152 200	2 136	2,2	715,22
	640	2	0	2	2	10 002	152 200	6 891	2,2	2 307,38
	646	3	0	2	2	10 002	152 200	11 308	2,2	3 786,37
	646	6	0	2	2	10 002	152 200	3 023	2,2	1 012,22
	649	3	0	2	2	10 002	152 200	529	2,2	177,13
	649	16	0	2	2	10 002	152 200	6 607	2,2	2 212,29
	649	17	0	2	2	10 002	152 200	6 097	2,2	2 041,52
	649	25	0	2	2	10 002	152 200	3 534	2,2	1 183,32
	649	27	0	2	2	10 002	152 200	10 773	2,2	3 607,23
	662	3	0	2	2	10 002	152 200	1 118	2,2	374,35



**Příloha k pachtovní smlouvě č. 466N15/27**

Variabilní symbol: 46611527

Účinná od: 1.11.2015

Roční nájem:  
239 721 KčAGRODRUŽSTVO - družstvo  
NOVÝ ŠALDORF  
Znojmo 2791  
Znojmo

<u>Poznámka</u>	<u>Kmen</u>	<u>/</u>	<u>Díl</u>	<u>Skup.</u>	<u>Kultura</u>	<u>LV</u>	<u>Cena za ha [Kč]</u>	<u>Výměra [m2]</u>	<u>%</u>	<u>Nájem</u>
	662	8	0	2	2	10 002	152 200	507	2,2	169,76
	666	1	0	2	2	10 002	152 200	2 289	2,2	766,45
	666	2	0	2	2	10 002	152 200	485	2,2	162,40
	685	26	0	2	2	10 002	152 200	9 225	2,2	3 088,90
	695	8	0	2	2	10 002	152 200	18 337	2,2	6 139,96
	695	10	0	2	2	10 002	152 200	16 778	2,2	5 617,95
	696	6	0	2	2	10 002	152 200	21 415	2,2	7 170,60
	696	13	0	2	2	10 002	152 200	9 977	2,2	3 340,70
	696	17	0	2	2	10 002	152 200	7 283	2,2	2 438,64
	696	20	0	2	2	10 002	152 200	11 472	2,2	3 841,28
	697	14	0	2	2	10 002	152 200	921	2,2	308,39
	697	17	0	2	2	10 002	152 200	2 245	2,2	751,72
	697	21	0	2	2	10 002	152 200	1 015	2,2	339,86
část	697	32	0	2	2	10 002	152 200	1 097	2,2	367,32
	735	6	0	2	2	10 002	152 200	302	2,2	101,12
	750	30	0	2	2	10 002	152 200	1 170	2,2	391,76
	750	31	0	2	2	10 002	152 200	4 902	2,2	1 641,39
	750	32	0	2	2	10 002	152 200	748	2,2	250,46
	874	2	0	2	14	10 002	152 200	397	2,2	132,93
	874	6	0	2	14	10 002	152 200	163	2,2	54,58
								<b>178 340</b>		<b>59 715,37</b>
<b>CELKEM: pachtovné dohodou včetně trvalých porostů</b>								<b>817 148</b>		<b>239 721 Kč</b>

## Výpočet alikvotní části ročního pachtu pro smlouvu č. 466N15/27

Spočítáno ke dni: 1.10.2016

Parcela / Díl	Skup.	Výměra [m2]	Datum přidání	Datum vydání	Počet dní	Pacht [Kč]
<b>Stávající parcely</b>						
<b>Konice u Znojma</b>						
1 190	0	2	1 313	1.11.2015	335	216,54
1 191	0	2	1 391	1.11.2015	335	229,40
1 222	0	2	1 918	1.11.2015	335	316,31
1 242	0	2	1 383	1.11.2015	335	228,08
1 253	0	2	2 860	1.11.2015	335	471,67
1 261	0	2	1 482	1.11.2015	335	244,41
1 267	0	2	1 602	1.11.2015	335	264,20
1 300	0	2	2 252	1.11.2015	335	371,40
1 312	0	2	6 012	1.11.2015	335	991,49
1 406	0	2	4 400	1.11.2015	335	725,64
1 411	0	2	325	1.11.2015	335	53,60
1 413	0	2	1 653	1.11.2015	335	272,61
1 504	0	2	1 022	1.11.2015	335	168,55
1 508	0	2	40	1.11.2015	335	6,60
<b>27 653</b>						<b>4 560,50</b>
<b>Nový Šaldorf</b>						
745	0	2	1 081	1.11.2015	335	316,72
914	0	2	24 109	1.11.2015	335	7 063,64
928	0	2	22 885	1.11.2015	335	6 705,02
936	0	2	1 048	1.11.2015	335	307,05
939	0	2	5 515	1.11.2015	335	1 615,83
940	0	2	19 195	1.11.2015	335	5 623,90
948	0	2	1 951	1.11.2015	335	571,62
959	0	2	16	1.11.2015	335	4,69
960	0	2	2 358	1.11.2015	335	690,87
972	0	2	21 876	1.11.2015	335	6 409,40
994	0	2	2 728	1.11.2015	335	799,27
1 016	0	2	5 145	1.11.2015	335	1 507,42
1 019	0	2	6 600	1.11.2015	335	1 933,72
1 026	0	2	6 418	1.11.2015	335	1 880,40
1 033	0	2	1 916	1.11.2015	335	561,36
1 036	0	2	5 170	1.11.2015	335	1 514,75
1 060	0	2	1 857	1.11.2015	335	544,08
1 062	0	2	1 360	1.11.2015	335	398,46
1 069	0	2	750	1.11.2015	335	219,74
1 071	0	2	7 456	1.11.2015	335	2 184,52
1 075	2	2	8 500	1.11.2015	335	2 490,40
1 089	0	2	15 103	1.11.2015	335	4 424,99
1 093	0	2	6 804	1.11.2015	335	1 993,49
1 118	0	2	20 003	1.11.2015	335	5 860,63
1 132	0	2	23 600	1.11.2015	335	6 914,51
1 133	0	2	3 787	1.11.2015	335	1 109,54
1 135	0	2	1 678	1.11.2015	335	491,63
1 144	0	2	2 626	1.11.2015	335	769,39
1 166	0	2	14 700	1.11.2015	335	4 306,92
1 183	0	2	6 954	1.11.2015	335	2 037,44
1 193	0	2	10 812	1.11.2015	335	3 167,78
1 216	0	2	24 699	1.11.2015	335	7 236,50
1 225	0	2	8 350	1.11.2015	335	2 446,45

## Výpočet alikvotní části ročního pachtu pro smlouvu č. 466N15/27

Spočítáno ke dni: 1.10.2016

Parcela / Díl	Skup.	Výměra [m2]	Datum přidání	Datum vydání	Počet dní	Pacht [Kč]
<b>Stávající parcely</b>						
<b>Nový Šaldorf</b>						
1 241	0	2	4 370	1.11.2015	335	1 280,36
1 253	0	2	22 225	1.11.2015	335	6 511,65
1 276	0	2	11 566	1.11.2015	335	3 388,70
<b>325 211</b>						<b>95 282,82</b>
<b>Oblekovice</b>						
1 033	1	2	7 765	1.11.2015	335	1 747,97
5 533	0	7	4 800	1.11.2015	335	992,65
5 854	0	7	8 100	1.11.2015	335	1 971,66
5 855	0	7	12 320	1.11.2015	335	2 998,87
5 857	0	7	7 154	1.11.2015	335	1 741,39
5 878	0	7	16 304	1.11.2015	335	3 968,64
5 879	0	7	18 562	1.11.2015	335	4 518,27
5 883	0	7	3 276	1.11.2015	335	797,43
5 885	0	7	6 013	1.11.2015	335	1 463,66
5 929	0	7	14 869	1.11.2015	335	3 619,34
5 930	0	7	5 688	1.11.2015	335	1 280,42
5 930	0	7	8 852	1.11.2015	335	1 830,62
5 948	0	7	3 396	1.11.2015	335	826,64
<b>117 099</b>						<b>27 757,56</b>
<b>Popice u Znojma</b>						
1 144	0	2	1 918	1.11.2015	335	366,24
2 043	0	2	686	1.11.2015	335	99,60
2 045	0	2	4 837	1.11.2015	335	702,26
<b>7 441</b>						<b>1 168,10</b>
<b>Sedlešovice</b>						
1 012	0	2	1 598	1.11.2015	335	389,12
1 013	0	2	684	1.11.2015	335	166,56
1 014	0	2	1 521	1.11.2015	335	300,76
1 015	0	2	5 770	1.11.2015	335	1 383,49
1 035	0	2	1 374	1.11.2015	335	271,70
1 036	0	2	647	1.11.2015	335	127,94
1 038	0	2	7 726	1.11.2015	335	1 810,62
1 039	0	2	11 844	1.11.2015	335	2 775,69
1 044	0	2	5 592	1.11.2015	335	1 340,81
1 045	0	2	6 830	1.11.2015	335	1 600,63
1 047	0	2	4 592	1.11.2015	335	1 076,15
1 053	0	2	11 324	1.11.2015	335	2 715,19
1 073	0	2	15 765	1.11.2015	335	3 780,02
1 077	0	2	9 286	1.11.2015	335	2 226,53
1 079	0	2	11 585	1.11.2015	335	2 821,02
1 090	0	2	3 712	1.11.2015	335	903,89
1 101	0	2	323	1.11.2015	335	63,87
1 104	0	2	408	1.11.2015	335	80,68
1 113	0	2	1 033	1.11.2015	335	204,27
1 140	0	2	3 060	1.11.2015	335	733,71
1 141	0	2	756	1.11.2015	335	149,49
1 286	0	2	20 040	1.11.2015	335	3 962,74

## Výpočet alikvotní části ročního pachtu pro smlouvu č. 466N15/27

Spočítáno ke dni: 1.10.2016

Parcela / Díl	Skup.	Výměra [m2]	Datum přidání	Datum vydání	Počet dní	Pacht [Kč]
<b>Stávající parcely</b>						
<b>Sedlešovice</b>						
1 312 0	2	13 867	1.11.2015		335	2 742,08
1 314 0	2	4 755	1.11.2015		335	940,26
1 358 0	2	10 091	1.11.2015		335	1 995,41
1 375 0	2	7 221	1.11.2015		335	1 427,89
<b>161 404</b>						<b>35 990,52</b>
<b>Znojmo-Louka</b>						
529 10	2	68	1.11.2015		335	20,84
529 11	2	472	1.11.2015		335	144,66
529 12	2	2 304	1.11.2015		335	706,13
531 5	2	1 904	1.11.2015		335	583,54
532 14	2	1 068	1.11.2015		335	327,32
532 16	2	1 309	1.11.2015		335	401,18
551 6	2	3 099	1.11.2015		335	949,78
551 10	2	4 321	1.11.2015		335	1 324,30
554 8	2	1 051	1.11.2015		335	322,11
596 66	2	2 136	1.11.2015		335	654,64
640 2	2	6 891	1.11.2015		335	2 111,95
646 3	2	11 308	1.11.2015		335	3 465,67
646 6	2	3 023	1.11.2015		335	926,49
649 3	2	529	1.11.2015		335	162,13
649 16	2	6 607	1.11.2015		335	2 024,91
649 17	2	6 097	1.11.2015		335	1 868,60
649 25	2	3 534	1.11.2015		335	1 083,10
649 27	2	10 773	1.11.2015		335	3 301,70
662 3	2	1 118	1.11.2015		335	342,64
662 8	2	507	1.11.2015		335	155,38
666 1	2	2 289	1.11.2015		335	701,53
666 2	2	485	1.11.2015		335	148,64
685 26	2	9 225	1.11.2015		335	2 827,27
695 8	2	18 337	1.11.2015		335	5 619,91
695 10	2	16 778	1.11.2015		335	5 142,11
696 6	2	21 415	1.11.2015		335	6 563,25
696 13	2	9 977	1.11.2015		335	3 057,74
696 17	2	7 283	1.11.2015		335	2 232,09
696 20	2	11 472	1.11.2015		335	3 515,93
697 14	2	921	1.11.2015		335	282,27
697 17	2	2 245	1.11.2015		335	688,05
697 21	2	1 015	1.11.2015		335	311,08
697 32	2	1 097	1.11.2015		335	336,21
735 6	2	302	1.11.2015		335	92,56
750 30	2	1 170	1.11.2015		335	358,58
750 31	2	4 902	1.11.2015		335	1 502,36
750 32	2	748	1.11.2015		335	229,25
874 2	2	397	1.11.2015		335	121,67
874 6	2	163	1.11.2015		335	49,96
<b>178 340</b>						<b>54 657,51</b>
<b>817 148</b>						<b>219 417,00</b>

## Výpočet alikvotní části ročního pachtu pro smlouvu č. 466N15/27

Spočítáno ke dni: 1.10.2016

Parcela / Díl Skup.	Výměra [m2]	Datum přidání	Datum vydání	Počet dní	Pacht [Kč]
<b>CELKEM:</b>	<u>817 148</u>				<u>219 417,00</u>

## VÝPIS Z KATASTRU NEMOVITOSTÍ - KatastrNVE

k datu: 1.9.2015

22.10.2015 7:48:53

## Informace o parcele

Okres	Znojmo	Obec	Znojmo
Katastrální území	669113 Konice u Znojma		
Parcela	1190 - část (1.2.2005)		
Výměra	4476 m <sup>2</sup> 1313 m <sup>2</sup>		
Druh pozemku	ostatní plocha	Využití nem.	ostatní komunikace
Řízení	Z-12/2005 Řízení ukončeno	Parcelní skupina	Katastr nemovitostí - pozemkové
Ochrana pozemku	ochranné pásmo národního parku (1.2.2005)		
Mapový list	DKM		
LV	Název	Podíl	Typ práv. vztahu
10002	Státní pozemkový úřad, Čast obce:Žižkov Husinecká 1024/11a-Praha, 13000 1/1		Příslušnost hospodařit s majetkem státu
	Česká republika	1/1	Vlastnické právo

## Informace o parcele

Okres	Znojmo	Obec	Znojmo
Katastrální území	669113 Konice u Znojma		
Parcela	1191 (1.2.2005)		
Výměra	1391 m <sup>2</sup>		
Druh pozemku	ostatní plocha	Využití nem.	ostatní komunikace
Řízení	Z-12/2005 Řízení ukončeno	Parcelní skupina	Katastr nemovitostí - pozemkové
Ochrana pozemku	ochranné pásmo národního parku (1.2.2005)		
Mapový list	DKM		
LV	Název	Podíl	Typ práv. vztahu
10002	Státní pozemkový úřad, Čast obce:Žižkov Husinecká 1024/11a-Praha, 13000 1/1		Příslušnost hospodařit s majetkem státu
	Česká republika	1/1	Vlastnické právo

## Informace o parcele

Okres	Znojmo	Obec	Znojmo
Katastrální území	669113 Konice u Znojma		
Parcela	1222 (1.2.2005)		
Výměra	1918 m <sup>2</sup>		
Druh pozemku	ostatní plocha	Využití nem.	ostatní komunikace
Řízení	Z-12/2005 Řízení ukončeno	Parcelní skupina	Katastr nemovitostí - pozemkové
Ochrana pozemku	ochranné pásmo národního parku (1.2.2005)		
Mapový list	DKM		
LV	Název	Podíl	Typ práv. vztahu
10002	Státní pozemkový úřad, Čast obce:Žižkov Husinecká 1024/11a-Praha, 13000 1/1		Příslušnost hospodařit s majetkem státu
	Česká republika	1/1	Vlastnické právo

## Informace o parcele

Okres	Znojmo	Obec	Znojmo
Katastrální území	669113 Konice u Znojma		
Parcela	1242 (1.2.2005)		
Výměra	1383 m <sup>2</sup>		
Druh pozemku	ostatní plocha	Využití nem.	ostatní komunikace
Řízení	Z-12/2005 Řízení ukončeno	Parcelní skupina	Katastr nemovitostí - pozemkové
Ochrana pozemku	ochranné pásmo národního parku (1.2.2005)		
Mapový list	DKM		
LV	Název	Podíl	Typ práv. vztahu
10002	Státní pozemkový úřad, Čast obce:Žižkov Husinecká 1024/11a-Praha, 13000 1/1		Příslušnost hospodařit s majetkem státu
	Česká republika	1/1	Vlastnické právo

**Informace o parcele**

Okres	Znojmo	Obec	Znojmo
Katastrální území	669113 Konice u Znojma		
Parcela	<b>1253</b> (1.2.2005)		
Výměra	<b>2860 m2</b>		
Druh pozemku	orná půda		
Řízení	Z-12/2005 Řízení ukončeno	Parcelní skupina	Katastr nemovitostí - pozemkové
Ochrana pozemku	zemědělský půdní fond (1.2.2005) ochranné pásmo národního parku (1.2.2005)		
BPEJ	Kód:00501, Výměra bon.Dílu:2860 m2		
Mapový list	DKM		
LV	Název	Podíl	Typ práv. vztahu
<b>10002</b>	Státní pozemkový úřad, Cast obce:Žižkov Husinecká 1024/11a-Praha, 13000	1/1	Příslušnost hospodařit s majetkem státu
	Česká republika	1/1	Vlastnické právo

**Informace o parcele**

Okres	Znojmo	Obec	Znojmo
Katastrální území	669113 Konice u Znojma		
Parcela	<b>1261</b> (1.2.2005)		
Výměra	<b>1482 m2</b>		
Druh pozemku	orná půda		
Řízení	Z-12/2005 Řízení ukončeno	Parcelní skupina	Katastr nemovitostí - pozemkové
Ochrana pozemku	ochranné pásmo národního parku (1.2.2005) zemědělský půdní fond (1.2.2005)		
BPEJ	Kód:00501, Výměra bon.Dílu:1482 m2		
Mapový list	DKM		
LV	Název	Podíl	Typ práv. vztahu
<b>10002</b>	Státní pozemkový úřad, Cast obce:Žižkov Husinecká 1024/11a-Praha, 13000	1/1	Příslušnost hospodařit s majetkem státu
	Česká republika	1/1	Vlastnické právo

**Informace o parcele**

Okres	Znojmo	Obec	Znojmo
Katastrální území	669113 Konice u Znojma		
Parcela	<b>1267</b> (1.2.2005)		
Výměra	<b>1602 m2</b>		
Druh pozemku	ostatní plocha	Využití nem.	ostatní komunikace
Řízení	Z-12/2005 Řízení ukončeno	Parcelní skupina	Katastr nemovitostí - pozemkové
Ochrana pozemku	ochranné pásmo národního parku (1.2.2005)		
Mapový list	DKM		
LV	Název	Podíl	Typ práv. vztahu
<b>10002</b>	Státní pozemkový úřad, Cast obce:Žižkov Husinecká 1024/11a-Praha, 13000	1/1	Příslušnost hospodařit s majetkem státu
	Česká republika	1/1	Vlastnické právo

**Informace o parcele**

Okres	Znojmo	Obec	Znojmo
Katastrální území	669113 Konice u Znojma		
Parcela	<b>1300</b> (1.2.2005)		
Výměra	<b>2252 m2</b>		
Druh pozemku	orná půda		
Řízení	Z-12/2005 Řízení ukončeno	Parcelní skupina	Katastr nemovitostí - pozemkové
Ochrana pozemku	ochranné pásmo národního parku (1.2.2005) zemědělský půdní fond (1.2.2005)		
BPEJ	Kód:00501, Výměra bon.Dílu:1097 m2 Kód:00810, Výměra bon.Dílu:1155 m2		
Mapový list	DKM		
LV	Název	Podíl	Typ práv. vztahu
<b>10002</b>	Státní pozemkový úřad, Cast obce:Žižkov Husinecká 1024/11a-Praha, 13000	1/1	Příslušnost hospodařit s majetkem státu



Česká republika

1/1

Vlastnické právo

Informace o parcele

Okres	Znojmo	Obec	Znojmo
Katastrální území	669113 Konice u Znojma		
Parcela	1312 (1.2.2005)		
Výměra	6012 m <sup>2</sup>		
Druh pozemku	orná půda		
Řízení	Z-12/2005 Řízení ukončeno	Parcelní skupina	Katastr nemovitostí - pozemkové
Ochrana pozemku	ochranné pásmo národního parku (1.2.2005) zemědělský půdní fond (1.2.2005)		
BPEJ	Kód:00501, Výměra bon.Dílu:6012 m <sup>2</sup>		
Mapový list	DKM		
LV	Název	Podíl	Typ práv. vztahu
10002	Státní pozemkový úřad, Cast obce:Žižkov Husinecká 1024/11a-Praha, 13000 1/1	1/1	Příslušnost hospodařit s majetkem státu

Česká republika

1/1

Vlastnické právo

Informace o parcele

Okres	Znojmo	Obec	Znojmo
Katastrální území	669113 Konice u Znojma		
Parcela	1406 (21.12.2010)		
Výměra	4400 m <sup>2</sup>		
Druh pozemku	orná půda		
Řízení	Z-13939/2010 Řízení ukončeno	Parcelní skupina	Katastr nemovitostí - pozemkové
Ochrana pozemku	zemědělský půdní fond (1.2.2005) ochranné pásmo národního parku (1.2.2005)		
BPEJ	Kód:02110, Výměra bon.Dílu:4400 m <sup>2</sup>		
Mapový list	DKM		
LV	Název	Podíl	Typ práv. vztahu
10002	Státní pozemkový úřad, Cast obce:Žižkov Husinecká 1024/11a-Praha, 13000 1/1	1/1	Příslušnost hospodařit s majetkem státu

Česká republika

1/1

Vlastnické právo

Informace o parcele

Okres	Znojmo	Obec	Znojmo
Katastrální území	669113 Konice u Znojma		
Parcela	1411 - část (1.2.2005)		
Výměra	2541 m <sup>2</sup> 325 m <sup>2</sup>		
Druh pozemku	ostatní plocha	Využití nem.	ostatní komunikace
Řízení	Z-12/2005 Řízení ukončeno	Parcelní skupina	Katastr nemovitostí - pozemkové
Ochrana pozemku	ochranné pásmo národního parku (1.2.2005)		
Mapový list	DKM		
LV	Název	Podíl	Typ práv. vztahu
10002	Státní pozemkový úřad, Cast obce:Žižkov Husinecká 1024/11a-Praha, 13000 1/1	1/1	Příslušnost hospodařit s majetkem státu

Česká republika

1/1

Vlastnické právo

Informace o parcele

Okres	Znojmo	Obec	Znojmo
Katastrální území	669113 Konice u Znojma		
Parcela	1413 - část (1.2.2005)		
Výměra	4982 m <sup>2</sup> 1653 m <sup>2</sup>		
Druh pozemku	ostatní plocha	Využití nem.	nepłodná půda
Řízení	Z-12/2005 Řízení ukončeno	Parcelní skupina	Katastr nemovitostí - pozemkové
Ochrana pozemku	ochranné pásmo národního parku (1.2.2005)		
Mapový list	DKM		
LV	Název	Podíl	Typ práv. vztahu
10002	Státní pozemkový úřad, Cast obce:Žižkov Husinecká 1024/11a-Praha, 13000 1/1	1/1	Příslušnost hospodařit s majetkem státu

Česká republika

1/1

Vlastnické právo

*Informace o parcele*

Okres	Znojmo	Obec	Znojmo
Katastrální území	669113 Konice u Znojma		
Parcela	1504 (1.2.2005)		
Výměra	1022 m <sup>2</sup>		
Druh pozemku	ostatní plocha	Využití nem.	ostatní komunikace
Řízení	Z-12/2005 Řízení ukončeno	Parcelní skupina	Katastr nemovitostí - pozemkové
Ochrana pozemku	ochranné pásmo národního parku (1.2.2005)		
Mapový list	DKM		
LV	Název	Podíl	Typ práv. vztahu
10002	Státní pozemkový úřad, Čast obce: Žižkov Husinecká 1024/11a-Praha, 13000 1/1		Příslušnost hospodařit s majetkem státu
	Česká republika	1/1	Vlastnické právo

*Informace o parcele*

Okres	Znojmo	Obec	Znojmo
Katastrální území	669113 Konice u Znojma		
Parcela	1508 (1.2.2005)		
Výměra	40 m <sup>2</sup>		
Druh pozemku	orná půda		
Řízení	Z-12/2005 Řízení ukončeno	Parcelní skupina	Katastr nemovitostí - pozemkové
Ochrana pozemku	ochranné pásmo národního parku (1.2.2005) zemědělský půdní fond (1.2.2005)		
BPEJ	Kód:00501, Výměra bon.Dílu:40 m <sup>2</sup>		
Mapový list	DKM		
LV	Název	Podíl	Typ práv. vztahu
10002	Státní pozemkový úřad, Čast obce: Žižkov Husinecká 1024/11a-Praha, 13000 1/1		Příslušnost hospodařit s majetkem státu
	Česká republika	1/1	Vlastnické právo

Počet parcel 14  
Výměra celkem[m<sup>2</sup>] 36281  
27653 m<sup>2</sup>

## VÝPIS Z KATASTRU NEMOVITOSTÍ - KatastrNVE

k datu: 1.9.2015

22.10.2015 7:53:24

## Informace o parcele

Okres	Znojmo	Obec	Nový Šaldorf-Sedlešovice
Katastrální území	707988 Nový Šaldorf		
Parcela	<b>745</b> (31.1.2005)		
Výměra	<b>1081 m<sup>2</sup></b>		
Druh pozemku	orná půda		
Řízení	Z-9579/2004 Řízení ukončeno	Parcelní skupina	Katastr nemovitostí - pozemkové
Ochrana pozemku	zemědělský půdní fond (31.1.2005)		
BPEJ	Kód:05600, Výměra bon.Dílu:1081 m <sup>2</sup>		
Mapový list	DKM		
LV	Název	Podíl	Typ práv. vztahu
<b>10002</b>	Česká republika	1/1	Vlastnické právo
	Státní pozemkový úřad, Cast obce:Žižkov Husinecká 1024/11a-Praha, 13000 1/1		Příslušnost hospodařit s majetkem státu

## Informace o parcele

Okres	Znojmo	Obec	Nový Šaldorf-Sedlešovice
Katastrální území	707988 Nový Šaldorf		
Parcela	<b>914</b> (11.7.2006)		
Výměra	<b>24109 m<sup>2</sup></b>		
Druh pozemku	orná půda		
Řízení	Z-5687/2006 Řízení ukončeno	Parcelní skupina	Katastr nemovitostí - pozemkové
Ochrana pozemku	zemědělský půdní fond (31.1.2005)		
BPEJ	Kód:00100, Výměra bon.Dílu:1637 m <sup>2</sup> Kód:00501, Výměra bon.Dílu:723 m <sup>2</sup> Kód:02904, Výměra bon.Dílu:445 m <sup>2</sup> Kód:06200, Výměra bon.Dílu:21304 m <sup>2</sup>		
Mapový list	DKM		
LV	Název	Podíl	Typ práv. vztahu
<b>10002</b>	Česká republika	1/1	Vlastnické právo
	Státní pozemkový úřad, Cast obce:Žižkov Husinecká 1024/11a-Praha, 13000 1/1		Příslušnost hospodařit s majetkem státu

## Informace o parcele

Okres	Znojmo	Obec	Nový Šaldorf-Sedlešovice
Katastrální území	707988 Nový Šaldorf		
Parcela	<b>928</b> (31.1.2005)		
Výměra	<b>22885 m<sup>2</sup></b>		
Druh pozemku	orná půda		
Řízení	Z-9579/2004 Řízení ukončeno	Parcelní skupina	Katastr nemovitostí - pozemkové
Ochrana pozemku	zemědělský půdní fond (31.1.2005)		
BPEJ	Kód:00501, Výměra bon.Dílu:20970 m <sup>2</sup> Kód:02904, Výměra bon.Dílu:14 m <sup>2</sup> Kód:06200, Výměra bon.Dílu:1901 m <sup>2</sup>		
Mapový list	DKM		
LV	Název	Podíl	Typ práv. vztahu
<b>10002</b>	Česká republika	1/1	Vlastnické právo
	Státní pozemkový úřad, Cast obce:Žižkov Husinecká 1024/11a-Praha, 13000 1/1		Příslušnost hospodařit s majetkem státu

## Informace o parcele

Okres	Znojmo	Obec	Nový Šaldorf-Sedlešovice
Katastrální území	707988 Nový Šaldorf		
Parcela	<b>936</b> (31.1.2005)		
Výměra	<b>1048 m<sup>2</sup></b>		
Druh pozemku	ostatní plocha	Využití nem.	ostatní komunikace
Řízení	Z-9579/2004 Řízení ukončeno	Parcelní skupina	Katastr nemovitostí - pozemkové
Mapový list	DKM		
LV	Název	Podíl	Typ práv. vztahu
<b>10002</b>	Česká republika	1/1	Vlastnické právo

**Informace o parcele**

Okres	Znojmo	Obec	Nový Šaldorf-Sedlešovice
Katastrální území	707988 Nový Šaldorf		
Parcela	<b>939</b> (31.1.2005)		
Výměra	<b>5515 m2</b>		
Druh pozemku	orná půda		
Řízení	Z-9579/2004 Řízení ukončeno	Parcelní skupina	Katastr nemovitostí - pozemkové
Ochrana pozemku	zemědělský půdní fond (31.1.2005)		
BPEJ	Kód:00501, Výměra bon.Dílu:5515 m2		
Mapový list	DKM		
LV	Název	Podíl	Typ práv. vztahu
<b>10002</b>	Česká republika	1/1	Vlastnické právo
	Státní pozemkový úřad, Cast obce:Žižkov Husinecká 1024/11a-Praha, 13000 1/1		Příslušnost hospodařit s majetkem státu

**Informace o parcele**

Okres	Znojmo	Obec	Nový Šaldorf-Sedlešovice
Katastrální území	707988 Nový Šaldorf		
Parcela	<b>940</b> (31.1.2005)		
Výměra	<b>19195 m2</b>		
Druh pozemku	orná půda		
Řízení	Z-9579/2004 Řízení ukončeno	Parcelní skupina	Katastr nemovitostí - pozemkové
Ochrana pozemku	zemědělský půdní fond (31.1.2005)		
BPEJ	Kód:00501, Výměra bon.Dílu:19195 m2		
Mapový list	DKM		
LV	Název	Podíl	Typ práv. vztahu
<b>10002</b>	Česká republika	1/1	Vlastnické právo
	Státní pozemkový úřad, Cast obce:Žižkov Husinecká 1024/11a-Praha, 13000 1/1		Příslušnost hospodařit s majetkem státu

**Informace o parcele**

Okres	Znojmo	Obec	Nový Šaldorf-Sedlešovice
Katastrální území	707988 Nový Šaldorf		
Parcela	<b>948</b> (31.1.2005)		
Výměra	<b>1951 m2</b>		
Druh pozemku	orná půda		
Řízení	Z-9579/2004 Řízení ukončeno	Parcelní skupina	Katastr nemovitostí - pozemkové
Ochrana pozemku	zemědělský půdní fond (31.1.2005)		
BPEJ	Kód:00501, Výměra bon.Dílu:1951 m2		
Mapový list	DKM		
LV	Název	Podíl	Typ práv. vztahu
<b>10002</b>	Česká republika	1/1	Vlastnické právo
	Státní pozemkový úřad, Cast obce:Žižkov Husinecká 1024/11a-Praha, 13000 1/1		Příslušnost hospodařit s majetkem státu

**Informace o parcele**

Okres	Znojmo	Obec	Nový Šaldorf-Sedlešovice
Katastrální území	707988 Nový Šaldorf		
Parcela	<b>959</b> (31.1.2005)		
Výměra	<b>16 m2</b>		
Druh pozemku	orná půda		
Řízení	Z-9579/2004 Řízení ukončeno	Parcelní skupina	Katastr nemovitostí - pozemkové
Ochrana pozemku	přírodní rezervace nebo přírodní památka (31.1.2005) zemědělský půdní fond (31.1.2005)		
BPEJ	Kód:00501, Výměra bon.Dílu:16 m2		
Mapový list	DKM		
LV	Název	Podíl	Typ práv. vztahu
<b>10002</b>	Česká republika	1/1	Vlastnické právo

*Informace o parcele*

Okres	Znojmo	Obec	Nový Šaldorf-Sedlešovice
Katastrální území	707988 Nový Šaldorf		
Parcela	<b>960</b> (31.1.2005)		
Výměra	<b>2358 m2</b>		
Druh pozemku	ostatní plocha	Využití nem.	ostatní komunikace
Řízení	Z-9579/2004 Řízení ukončeno	Parcelní skupina	Katastr nemovitostí - pozemkové
Mapový list	DKM		
LV	Název	Podíl	Typ práv. vztahu
<b>10002</b>	Česká republika	1/1	Vlastnické právo
	Státní pozemkový úřad, Cast obce:Žižkov Husinecká 1024/11a-Praha, 13000 1/1		Příslušnost hospodařit s majetkem státu

*Informace o parcele*

Okres	Znojmo	Obec	Nový Šaldorf-Sedlešovice
Katastrální území	707988 Nový Šaldorf		
Parcela	<b>972</b> (31.1.2005)		
Výměra	<b>21876 m2</b>		
Druh pozemku	orná půda		
Řízení	Z-9579/2004 Řízení ukončeno	Parcelní skupina	Katastr nemovitostí - pozemkové
Ochrana pozemku	zemědělský půdní fond (31.1.2005)		
BPEJ	Kód:00100, Výměra bon.Dílu:17775 m2 Kód:00501, Výměra bon.Dílu:4101 m2		
Mapový list	DKM		
LV	Název	Podíl	Typ práv. vztahu
<b>10002</b>	Česká republika	1/1	Vlastnické právo
	Státní pozemkový úřad, Cast obce:Žižkov Husinecká 1024/11a-Praha, 13000 1/1		Příslušnost hospodařit s majetkem státu

*Informace o parcele*

Okres	Znojmo	Obec	Nový Šaldorf-Sedlešovice
Katastrální území	707988 Nový Šaldorf		
Parcela	<b>994</b> (31.1.2005)		
Výměra	<b>2728 m2</b>		
Druh pozemku	orná půda		
Řízení	Z-9579/2004 Řízení ukončeno	Parcelní skupina	Katastr nemovitostí - pozemkové
Ochrana pozemku	zemědělský půdní fond (31.1.2005)		
BPEJ	Kód:00100, Výměra bon.Dílu:1130 m2 Kód:00600, Výměra bon.Dílu:1598 m2		
Mapový list	DKM		
LV	Název	Podíl	Typ práv. vztahu
<b>10002</b>	Česká republika	1/1	Vlastnické právo
	Státní pozemkový úřad, Cast obce:Žižkov Husinecká 1024/11a-Praha, 13000 1/1		Příslušnost hospodařit s majetkem státu

*Informace o parcele*

Okres	Znojmo	Obec	Nový Šaldorf-Sedlešovice
Katastrální území	707988 Nový Šaldorf		
Parcela	<b>1016</b> (31.1.2005)		
Výměra	<b>5145 m2</b>		
Druh pozemku	orná půda		
Řízení	Z-9579/2004 Řízení ukončeno	Parcelní skupina	Katastr nemovitostí - pozemkové
Ochrana pozemku	zemědělský půdní fond (31.1.2005)		
BPEJ	Kód:00100, Výměra bon.Dílu:2755 m2 Kód:00501, Výměra bon.Dílu:807 m2 Kód:00810, Výměra bon.Dílu:1583 m2		
Mapový list	DKM		
LV	Název	Podíl	Typ práv. vztahu
<b>10002</b>	Česká republika	1/1	Vlastnické právo



*Informace o parcele*

Okres	Znojmo	Obec	Nový Šaldorf-Sedlešovice
Katastrální území	707988 Nový Šaldorf		
Parcela	1019 (31.1.2005)		
Výměra	6600 m <sup>2</sup>		
Druh pozemku	orná půda		
Řízení	Z-9579/2004 Řízení ukončeno	Parcelní skupina	Katastr nemovitostí - pozemkové
Ochrana pozemku	zemědělský půdní fond (31.1.2005)		
BPEJ	Kód:00100, Výměra bon.Dílu:6264 m <sup>2</sup> Kód:00501, Výměra bon.Dílu:301 m <sup>2</sup> Kód:00810, Výměra bon.Dílu:35 m <sup>2</sup>		
Mapový list	DKM		
LV	Název	Podíl	Typ práv. vztahu
10002	Česká republika Státní pozemkový úřad, Cast obce:Žižkov Husinecká 1024/11a-Praha, 13000 1/1	1/1	Vlastnické právo Příslušnost hospodařit s majetkem státu

*Informace o parcele*

Okres	Znojmo	Obec	Nový Šaldorf-Sedlešovice
Katastrální území	707988 Nový Šaldorf		
Parcela	1026 (31.1.2005)		
Výměra	6418 m <sup>2</sup>		
Druh pozemku	orná půda		
Řízení	Z-9579/2004 Řízení ukončeno	Parcelní skupina	Katastr nemovitostí - pozemkové
Ochrana pozemku	zemědělský půdní fond (31.1.2005)		
BPEJ	Kód:00501, Výměra bon.Dílu:6418 m <sup>2</sup>		
Mapový list	DKM		
LV	Název	Podíl	Typ práv. vztahu
10002	Česká republika Státní pozemkový úřad, Cast obce:Žižkov Husinecká 1024/11a-Praha, 13000 1/1	1/1	Vlastnické právo Příslušnost hospodařit s majetkem státu

*Informace o parcele*

Okres	Znojmo	Obec	Nový Šaldorf-Sedlešovice
Katastrální území	707988 Nový Šaldorf		
Parcela	1033 (31.1.2005)		
Výměra	1916 m <sup>2</sup>		
Druh pozemku	orná půda		
Řízení	Z-9579/2004 Řízení ukončeno	Parcelní skupina	Katastr nemovitostí - pozemkové
Ochrana pozemku	zemědělský půdní fond (31.1.2005)		
BPEJ	Kód:00100, Výměra bon.Dílu:1212 m <sup>2</sup> Kód:00501, Výměra bon.Dílu:704 m <sup>2</sup>		
Mapový list	DKM		
LV	Název	Podíl	Typ práv. vztahu
10002	Česká republika Státní pozemkový úřad, Cast obce:Žižkov Husinecká 1024/11a-Praha, 13000 1/1	1/1	Vlastnické právo Příslušnost hospodařit s majetkem státu

*Informace o parcele*

Okres	Znojmo	Obec	Nový Šaldorf-Sedlešovice
Katastrální území	707988 Nový Šaldorf		
Parcela	1036 (31.1.2005)		
Výměra	5170 m <sup>2</sup>		
Druh pozemku	orná půda		
Řízení	Z-9579/2004 Řízení ukončeno	Parcelní skupina	Katastr nemovitostí - pozemkové
Ochrana pozemku	zemědělský půdní fond (31.1.2005)		
BPEJ	Kód:00100, Výměra bon.Dílu:1246 m <sup>2</sup> Kód:00501, Výměra bon.Dílu:3924 m <sup>2</sup>		

Mapový list	DKM		
LV	Název	Podíl	Typ práv. vztahu
10002	Česká republika	1/1	Vlastnické právo
	Státní pozemkový úřad, Cast obce:Žižkov Husinecká 1024/11a-Praha, 13000 1/1		Příslušnost hospodařit s majetkem státu

**Informace o parcele**

Okres	Znojmo	Obec	Nový Šaldorf-Sedlešovice
Katastrální území	707988 Nový Šaldorf		
Parcela	1060 - <del>číslo</del> (31.1.2005)		
Výměra	6334 m <sup>2</sup> 1854 m <sup>2</sup>		
Druh pozemku	ostatní plocha	Využití nem.	ostatní komunikace
Řízení	Z-9579/2004 Řízení ukončeno	Parcelní skupina	Katastr nemovitostí - pozemkové
Mapový list	DKM		

LV	Název	Podíl	Typ práv. vztahu
10002	Česká republika	1/1	Vlastnické právo
	Státní pozemkový úřad, Cast obce:Žižkov Husinecká 1024/11a-Praha, 13000 1/1		Příslušnost hospodařit s majetkem státu

**Informace o parcele**

Okres	Znojmo	Obec	Nový Šaldorf-Sedlešovice
Katastrální území	707988 Nový Šaldorf		
Parcela	1062 - <del>číslo</del> (31.1.2005)		
Výměra	3885 m <sup>2</sup> 1860 m <sup>2</sup>		
Druh pozemku	ostatní plocha	Využití nem.	ostatní komunikace
Řízení	Z-9579/2004 Řízení ukončeno	Parcelní skupina	Katastr nemovitostí - pozemkové
Mapový list	DKM		

LV	Název	Podíl	Typ práv. vztahu
10002	Česká republika	1/1	Vlastnické právo
	Státní pozemkový úřad, Cast obce:Žižkov Husinecká 1024/11a-Praha, 13000 1/1		Příslušnost hospodařit s majetkem státu

**Informace o parcele**

Okres	Znojmo	Obec	Nový Šaldorf-Sedlešovice
Katastrální území	707988 Nový Šaldorf		
Parcela	1069 - <del>číslo</del> (31.1.2005)		
Výměra	1828 m <sup>2</sup> 450 m <sup>2</sup>		
Druh pozemku	ostatní plocha	Využití nem.	ostatní komunikace
Řízení	Z-9579/2004 Řízení ukončeno	Parcelní skupina	Katastr nemovitostí - pozemkové
Mapový list	DKM		

LV	Název	Podíl	Typ práv. vztahu
10002	Česká republika	1/1	Vlastnické právo
	Státní pozemkový úřad, Cast obce:Žižkov Husinecká 1024/11a-Praha, 13000 1/1		Příslušnost hospodařit s majetkem státu

**Informace o parcele**

Okres	Znojmo	Obec	Nový Šaldorf-Sedlešovice
Katastrální území	707988 Nový Šaldorf		
Parcela	1071 (31.1.2005)		
Výměra	7456 m <sup>2</sup>		
Druh pozemku	orná půda		
Řízení	Z-9579/2004 Řízení ukončeno	Parcelní skupina	Katastr nemovitostí - pozemkové
Ochrana pozemku	zemědělský půdní fond (31.1.2005)		
BPEJ	Kód:00100, Výměra bon.Dílu:7456 m <sup>2</sup>		
Mapový list	DKM		

LV	Název	Podíl	Typ práv. vztahu
10002	Česká republika	1/1	Vlastnické právo
	Státní pozemkový úřad, Cast obce:Žižkov Husinecká 1024/11a-Praha, 13000 1/1		Příslušnost hospodařit s majetkem státu



**Informace o parcele**

Okres	Znojmo	Obec	Nový Šaldorf-Sedlešovice
Katastrální území	707988 Nový Šaldorf		
Parcela	<b>1075/2</b> (24.4.2006)		
Výměra	<b>8500 m2</b>		
Druh pozemku	orná půda		
Řízení	V-1673/2006 Řízení ukončeno	Parcelní skupina	Katastr nemovitostí - pozemkové
Ochrana pozemku	zemědělský půdní fond (24.4.2006)		
BPEJ	Kód:00100, Výměra bon.Dílu:8500 m2		
Mapový list	DKM		
LV	Název	Podíl	Typ práv. vztahu
<b>10002</b>	Česká republika	1/1	Vlastnické právo
	Státní pozemkový úřad, Cast obce:Žižkov Husinecká 1024/11a-Praha, 13000 1/1		Příslušnost hospodařit s majetkem státu

**Informace o parcele**

Okres	Znojmo	Obec	Nový Šaldorf-Sedlešovice
Katastrální území	707988 Nový Šaldorf		
Parcela	<b>1089</b> (31.1.2005)		
Výměra	<b>15103 m2</b>		
Druh pozemku	orná půda		
Řízení	Z-9579/2004 Řízení ukončeno	Parcelní skupina	Katastr nemovitostí - pozemkové
Ochrana pozemku	zemědělský půdní fond (31.1.2005)		
BPEJ	Kód:00100, Výměra bon.Dílu:12471 m2 Kód:00501, Výměra bon.Dílu:2349 m2 Kód:02213, Výměra bon.Dílu:283 m2		
Mapový list	DKM		
LV	Název	Podíl	Typ práv. vztahu
<b>10002</b>	Česká republika	1/1	Vlastnické právo
	Státní pozemkový úřad, Cast obce:Žižkov Husinecká 1024/11a-Praha, 13000 1/1		Příslušnost hospodařit s majetkem státu

**Informace o parcele**

Okres	Znojmo	Obec	Nový Šaldorf-Sedlešovice
Katastrální území	707988 Nový Šaldorf		
Parcela	<b>1093</b> (31.1.2005)		
Výměra	<b>6804 m2</b>		
Druh pozemku	orná půda		
Řízení	Z-9579/2004 Řízení ukončeno	Parcelní skupina	Katastr nemovitostí - pozemkové
Ochrana pozemku	zemědělský půdní fond (31.1.2005)		
BPEJ	Kód:00100, Výměra bon.Dílu:6804 m2		
Mapový list	DKM		
LV	Název	Podíl	Typ práv. vztahu
<b>10002</b>	Česká republika	1/1	Vlastnické právo
	Státní pozemkový úřad, Cast obce:Žižkov Husinecká 1024/11a-Praha, 13000 1/1		Příslušnost hospodařit s majetkem státu

**Informace o parcele**

Okres	Znojmo	Obec	Nový Šaldorf-Sedlešovice
Katastrální území	707988 Nový Šaldorf		
Parcela	<b>1118</b> (31.1.2005)		
Výměra	<b>20003 m2</b>		
Druh pozemku	orná půda		
Řízení	Z-9579/2004 Řízení ukončeno	Parcelní skupina	Katastr nemovitostí - pozemkové
Ochrana pozemku	zemědělský půdní fond (31.1.2005)		
BPEJ	Kód:00501, Výměra bon.Dílu:7494 m2 Kód:02213, Výměra bon.Dílu:12509 m2		
Mapový list	DKM		
LV	Název	Podíl	Typ práv. vztahu
<b>10002</b>	Česká republika	1/1	Vlastnické právo

Státní pozemkový úřad, Cast obce:Žižkov Husinecká 1024/11a-Praha, 13000 1/1

Příslušnost hospodařit s  
majetkem státu

**Informace o parcele**

Okres	Znojmo	Obec	Nový Šaldorf-Sedlešovice
Katastrální území	707988 Nový Šaldorf		
Parcela	<b>1132</b> (31.1.2005)		
Výměra	<b>23600 m<sup>2</sup></b>		
Druh pozemku	orná půda	Parcelní skupina	Katastr nemovitostí - pozemkové
Řízení	Z-9579/2004 Řízení ukončeno		
Ochrana pozemku	zemědělský půdní fond (31.1.2005)		
BPEJ	Kód:00100,Výměra bon.Dílu:22330 m <sup>2</sup> Kód:00501,Výměra bon.Dílu:1270 m <sup>2</sup>		
Mapový list	DKM		
LV	Název	Podíl	Typ práv. vztahu
<b>10002</b>	Česká republika Státní pozemkový úřad, Cast obce:Žižkov Husinecká 1024/11a-Praha, 13000 1/1	1/1	Vlastnické právo Příslušnost hospodařit s majetkem státu

**Informace o parcele**

Okres	Znojmo	Obec	Nový Šaldorf-Sedlešovice
Katastrální území	707988 Nový Šaldorf		
Parcela	<b>1133</b> (31.1.2005)		
Výměra	<b>3787 m<sup>2</sup></b>		
Druh pozemku	orná půda	Parcelní skupina	Katastr nemovitostí - pozemkové
Řízení	Z-9579/2004 Řízení ukončeno		
Ochrana pozemku	zemědělský půdní fond (31.1.2005)		
BPEJ	Kód:00100,Výměra bon.Dílu:3787 m <sup>2</sup>		
Mapový list	DKM		
LV	Název	Podíl	Typ práv. vztahu
<b>10002</b>	Česká republika Státní pozemkový úřad, Cast obce:Žižkov Husinecká 1024/11a-Praha, 13000 1/1	1/1	Vlastnické právo Příslušnost hospodařit s majetkem státu

**Informace o parcele**

Okres	Znojmo	Obec	Nový Šaldorf-Sedlešovice
Katastrální území	707988 Nový Šaldorf		
Parcela	<b>1135</b> (31.1.2005)		
Výměra	<b>1678 m<sup>2</sup></b>		
Druh pozemku	ostatní plocha	Využití nem.	ostatní komunikace
Řízení	Z-9579/2004 Řízení ukončeno	Parcelní skupina	Katastr nemovitostí - pozemkové
Mapový list	DKM		
LV	Název	Podíl	Typ práv. vztahu
<b>10002</b>	Česká republika Státní pozemkový úřad, Cast obce:Žižkov Husinecká 1024/11a-Praha, 13000 1/1	1/1	Vlastnické právo Příslušnost hospodařit s majetkem státu

**Informace o parcele**

Okres	Znojmo	Obec	Nový Šaldorf-Sedlešovice
Katastrální území	707988 Nový Šaldorf		
Parcela	<b>1144</b> (31.1.2005)		
Výměra	<b>2626 m<sup>2</sup></b>		
Druh pozemku	ostatní plocha	Využití nem.	ostatní komunikace
Řízení	Z-9579/2004 Řízení ukončeno	Parcelní skupina	Katastr nemovitostí - pozemkové
Mapový list	DKM		
LV	Název	Podíl	Typ práv. vztahu
<b>10002</b>	Česká republika Státní pozemkový úřad, Cast obce:Žižkov Husinecká 1024/11a-Praha, 13000 1/1	1/1	Vlastnické právo Příslušnost hospodařit s majetkem státu

**Informace o parcele**

Okres	Znojmo	Obec	Nový Šaldorf-Sedlešovice
Katastrální území	707988 Nový Šaldorf		
Parcela	<b>1166</b> (31.1.2005)		
Výměra	<b>14700 m2</b>		
Druh pozemku	orná půda		
Řízení	Z-9579/2004 Řízení ukončeno	Parcelní skupina	Katastr nemovitostí - pozemkové
Ochrana pozemku	zemědělský půdní fond (31.1.2005)		
BPEJ	Kód:00100, Výměra bon.Dílu:14700 m2		
Mapový list	DKM		
LV	Název	Podíl	Typ práv. vztahu
<b>10002</b>	Česká republika	1/1	Vlastnické právo
	Státní pozemkový úřad, Cast obce:Žižkov Husinecká 1024/11a-Praha, 13000 1/1		Příslušnost hospodařit s majetkem státu

**Informace o parcele**

Okres	Znojmo	Obec	Nový Šaldorf-Sedlešovice
Katastrální území	707988 Nový Šaldorf		
Parcela	<b>1183</b> (31.1.2005)		
Výměra	<b>6954 m2</b>		
Druh pozemku	orná půda		
Řízení	Z-9579/2004 Řízení ukončeno	Parcelní skupina	Katastr nemovitostí - pozemkové
Ochrana pozemku	zemědělský půdní fond (31.1.2005)		
BPEJ	Kód:00100, Výměra bon.Dílu:6954 m2		
Mapový list	DKM		
LV	Název	Podíl	Typ práv. vztahu
<b>10002</b>	Česká republika	1/1	Vlastnické právo
	Státní pozemkový úřad, Cast obce:Žižkov Husinecká 1024/11a-Praha, 13000 1/1		Příslušnost hospodařit s majetkem státu

**Informace o parcele**

Okres	Znojmo	Obec	Nový Šaldorf-Sedlešovice
Katastrální území	707988 Nový Šaldorf		
Parcela	<b>1193</b> (31.1.2005)		
Výměra	<b>10812 m2</b>		
Druh pozemku	orná půda		
Řízení	Z-9579/2004 Řízení ukončeno	Parcelní skupina	Katastr nemovitostí - pozemkové
Ochrana pozemku	zemědělský půdní fond (31.1.2005)		
BPEJ	Kód:00100, Výměra bon.Dílu:10812 m2		
Mapový list	DKM		
LV	Název	Podíl	Typ práv. vztahu
<b>10002</b>	Česká republika	1/1	Vlastnické právo
	Státní pozemkový úřad, Cast obce:Žižkov Husinecká 1024/11a-Praha, 13000 1/1		Příslušnost hospodařit s majetkem státu

**Informace o parcele**

Okres	Znojmo	Obec	Nový Šaldorf-Sedlešovice
Katastrální území	707988 Nový Šaldorf		
Parcela	<b>1216</b> (31.1.2005)		
Výměra	<b>24699 m2</b>		
Druh pozemku	orná půda		
Řízení	Z-9579/2004 Řízení ukončeno	Parcelní skupina	Katastr nemovitostí - pozemkové
Ochrana pozemku	zemědělský půdní fond (31.1.2005)		
BPEJ	Kód:00100, Výměra bon.Dílu:22027 m2 Kód:00501, Výměra bon.Dílu:2672 m2		
Mapový list	DKM		
LV	Název	Podíl	Typ práv. vztahu
<b>10002</b>	Česká republika	1/1	Vlastnické právo
	Státní pozemkový úřad, Cast obce:Žižkov Husinecká 1024/11a-Praha, 13000 1/1		Příslušnost hospodařit s majetkem státu

### Informace o parcele

Okres	Znojmo	Obec	Nový Šaldorf-Sedlešovice
Katastrální území	707988 Nový Šaldorf		
Parcela	<b>1225</b> (31.1.2005)		
Výměra	<b>8350 m<sup>2</sup></b>		
Druh pozemku	orná půda		
Řízení	Z-9579/2004 Řízení ukončeno	Parcelní skupina	Katastr nemovitostí - pozemkové
Ochrana pozemku	zemědělský půdní fond (31.1.2005)		
BPEJ	Kód:00100, Výměra bon.Dílu:8350 m <sup>2</sup>		
Mapový list	DKM		
LV	Název	Podíl	Typ práv. vztahu
<b>10002</b>	Česká republika	1/1	Vlastnické právo
	Státní pozemkový úřad, Cast obce:Žižkov Husinecká 1024/11a-Praha, 13000 1/1		Příslušnost hospodařit s majetkem státu

### Informace o parcele

Okres	Znojmo	Obec	Nový Šaldorf-Sedlešovice
Katastrální území	707988 Nový Šaldorf		
Parcela	<b>1241</b> (31.1.2005)		
Výměra	<b>4370 m<sup>2</sup></b>		
Druh pozemku	orná půda		
Řízení	Z-9579/2004 Řízení ukončeno	Parcelní skupina	Katastr nemovitostí - pozemkové
Ochrana pozemku	zemědělský půdní fond (31.1.2005)		
BPEJ	Kód:00100, Výměra bon.Dílu:2137 m <sup>2</sup> Kód:00600, Výměra bon.Dílu:782 m <sup>2</sup> Kód:00810, Výměra bon.Dílu:1451 m <sup>2</sup>		
Mapový list	DKM		
LV	Název	Podíl	Typ práv. vztahu
<b>10002</b>	Česká republika	1/1	Vlastnické právo
	Státní pozemkový úřad, Cast obce:Žižkov Husinecká 1024/11a-Praha, 13000 1/1		Příslušnost hospodařit s majetkem státu

### Informace o parcele

Okres	Znojmo	Obec	Nový Šaldorf-Sedlešovice
Katastrální území	707988 Nový Šaldorf		
Parcela	<b>1253</b> (31.1.2005)		
Výměra	<b>22225 m<sup>2</sup></b>		
Druh pozemku	orná půda		
Řízení	Z-9579/2004 Řízení ukončeno	Parcelní skupina	Katastr nemovitostí - pozemkové
Ochrana pozemku	zemědělský půdní fond (31.1.2005)		
BPEJ	Kód:00501, Výměra bon.Dílu:2531 m <sup>2</sup> Kód:00600, Výměra bon.Dílu:19694 m <sup>2</sup>		
Mapový list	DKM		
LV	Název	Podíl	Typ práv. vztahu
<b>10002</b>	Česká republika	1/1	Vlastnické právo
	Státní pozemkový úřad, Cast obce:Žižkov Husinecká 1024/11a-Praha, 13000 1/1		Příslušnost hospodařit s majetkem státu

### Informace o parcele

Okres	Znojmo	Obec	Nový Šaldorf-Sedlešovice
Katastrální území	707988 Nový Šaldorf		
Parcela	<b>1276</b> (31.1.2005)		
Výměra	<b>11566 m<sup>2</sup></b>		
Druh pozemku	orná půda		
Řízení	Z-9579/2004 Řízení ukončeno	Parcelní skupina	Katastr nemovitostí - pozemkové
Ochrana pozemku	zemědělský půdní fond (31.1.2005)		
BPEJ	Kód:00100, Výměra bon.Dílu:11566 m <sup>2</sup>		
Mapový list	DKM		
LV	Název	Podíl	Typ práv. vztahu
<b>10002</b>	Česká republika	1/1	Vlastnické právo

---

Počet parcel  
Výměra celkem[m<sup>2</sup>]

36  
~~333211~~  
325211 m<sup>2</sup>



## VÝPIS Z KATASTRU NEMOVITOSTÍ - KatastrNVE

k datu: 1.9.2015

22.10.2015 7:55:55

## Informace o parcele

Okres	Znojmo	Obec	Znojmo
Katastrální území	708615 Oblekovice		
Parcela	1033/1 - <del>57</del> (5.9.2002)		
Výměra	19264 m <sup>2</sup> <del>4465 m<sup>2</sup></del>		
Druh pozemku	trvalý travní porost		
Řízení	Z-6040/2002 Řízení ukončeno	Parcelní skupina	Katastr nemovitostí - pozemkové
Ochrana pozemku	menší chráněné území (17.3.2014) zemědělský půdní fond (21.5.1999) přírodní rezervace nebo přírodní památka (17.3.2014)		
Mapový list	ZNOJMO,5-8/3		
LV	Název	Podíl	Typ práv. vztahu
10002	Česká republika	1/1	Vlastnické právo
	Státní pozemkový úřad, Cast obce:Žižkov Husinecká 1024/11a-Praha, 13000 1/1		Příslušnost hospodařit s majetkem státu

## Informace o parcele

Okres	Znojmo	Obec	Znojmo
Katastrální území	708615 Oblekovice		
Parcela	5533 (3.12.1997)		
Výměra	4800 m <sup>2</sup>		
Řízení	Z-501036/1997 Řízení ukončeno	Parcelní skupina	Přídělový plán nebo jiný podklad - pozemkové
LV	Název	Podíl	Typ práv. vztahu
10002	Česká republika	1/1	Vlastnické právo
	Státní pozemkový úřad, Cast obce:Žižkov Husinecká 1024/11a-Praha, 13000 1/1		Příslušnost hospodařit s majetkem státu

## Informace o parcele

Okres	Znojmo	Obec	Znojmo
Katastrální území	708615 Oblekovice		
Parcela	5854 - <del>57</del> (3.12.1997)		
Výměra	10472 m <sup>2</sup> <del>8100 m<sup>2</sup></del>		
Řízení	Z-501036/1997 Řízení ukončeno	Parcelní skupina	Přídělový plán nebo jiný podklad - pozemkové
LV	Název	Podíl	Typ práv. vztahu
10002	Česká republika	1/1	Vlastnické právo
	Státní pozemkový úřad, Cast obce:Žižkov Husinecká 1024/11a-Praha, 13000 1/1		Příslušnost hospodařit s majetkem státu

## Informace o parcele

Okres	Znojmo	Obec	Znojmo
Katastrální území	708615 Oblekovice		
Parcela	5855 - <del>57</del> (3.12.1997)		
Výměra	16970 m <sup>2</sup> <del>12320 m<sup>2</sup></del>		
Řízení	Z-501036/1997 Řízení ukončeno	Parcelní skupina	Přídělový plán nebo jiný podklad - pozemkové
LV	Název	Podíl	Typ práv. vztahu
10002	Česká republika	1/1	Vlastnické právo
	Státní pozemkový úřad, Cast obce:Žižkov Husinecká 1024/11a-Praha, 13000 1/1		Příslušnost hospodařit s majetkem státu

## Informace o parcele

Okres	Znojmo	Obec	Znojmo
Katastrální území	708615 Oblekovice		
Parcela	5857 (3.12.1997)		
Výměra	7154 m <sup>2</sup>		
Řízení	Z-501036/1997 Řízení ukončeno	Parcelní skupina	Přídělový plán nebo jiný podklad - pozemkové
LV	Název	Podíl	Typ práv. vztahu
10002	Česká republika	1/1	Vlastnické právo
	Státní pozemkový úřad, Cast obce:Žižkov Husinecká 1024/11a-Praha, 13000 1/1		Příslušnost hospodařit s majetkem státu

## Informace o parcele

Okres	Znojmo	Obec	Znojmo
Katastrální území	708615 Oblekovice		
Parcela	<b>5878</b> (3.12.1997)		
Výměra	<b>16304 m<sup>2</sup></b>		
Řízení	Z-501036/1997 Řízení ukončeno	Parcelní skupina	Přídělový plán nebo jiný podklad - pozemkové
LV	Název	Podíl	Typ práv. vztahu
<b>10002</b>	Česká republika	1/1	Vlastnické právo
	Státní pozemkový úřad, Cast obce: Žižkov Husinecká 1024/11a-Praha, 13000 1/1		Příslušnost hospodařit s majetkem státu

## Informace o parcele

Okres	Znojmo	Obec	Znojmo
Katastrální území	708615 Oblekovice		
Parcela	<b>5879</b> (3.12.1997)		
Výměra	<b>18562 m<sup>2</sup></b>		
Řízení	Z-501036/1997 Řízení ukončeno	Parcelní skupina	Přídělový plán nebo jiný podklad - pozemkové
LV	Název	Podíl	Typ práv. vztahu
<b>10002</b>	Česká republika	1/1	Vlastnické právo
	Státní pozemkový úřad, Cast obce: Žižkov Husinecká 1024/11a-Praha, 13000 1/1		Příslušnost hospodařit s majetkem státu

## Informace o parcele

Okres	Znojmo	Obec	Znojmo
Katastrální území	708615 Oblekovice		
Parcela	<b>5883</b> (3.12.1997)		
Výměra	<b>3276 m<sup>2</sup></b>		
Řízení	Z-501036/1997 Řízení ukončeno	Parcelní skupina	Přídělový plán nebo jiný podklad - pozemkové
LV	Název	Podíl	Typ práv. vztahu
<b>10002</b>	Česká republika	1/1	Vlastnické právo
	Státní pozemkový úřad, Cast obce: Žižkov Husinecká 1024/11a-Praha, 13000 1/1		Příslušnost hospodařit s majetkem státu

## Informace o parcele

Okres	Znojmo	Obec	Znojmo
Katastrální území	708615 Oblekovice		
Parcela	<b>5885</b> (3.12.1997)		
Výměra	<b>6013 m<sup>2</sup></b>		
Řízení	Z-501036/1997 Řízení ukončeno	Parcelní skupina	Přídělový plán nebo jiný podklad - pozemkové
LV	Název	Podíl	Typ práv. vztahu
<b>10002</b>	Česká republika	1/1	Vlastnické právo
	Státní pozemkový úřad, Cast obce: Žižkov Husinecká 1024/11a-Praha, 13000 1/1		Příslušnost hospodařit s majetkem státu

## Informace o parcele

Okres	Znojmo	Obec	Znojmo
Katastrální území	708615 Oblekovice		
Parcela	<b>5929</b> (3.12.1997)		
Výměra	<b>14869 m<sup>2</sup></b>		
Řízení	Z-501036/1997 Řízení ukončeno	Parcelní skupina	Přídělový plán nebo jiný podklad - pozemkové
LV	Název	Podíl	Typ práv. vztahu
<b>10002</b>	Česká republika	1/1	Vlastnické právo
	Státní pozemkový úřad, Cast obce: Žižkov Husinecká 1024/11a-Praha, 13000 1/1		Příslušnost hospodařit s majetkem státu

## Informace o parcele

Okres	Znojmo	Obec	Znojmo
Katastrální území	708615 Oblekovice		
Parcela	<b>5930 - část</b> (24.10.2005)		
Výměra	<b>15860 m<sup>2</sup> 14540 m<sup>2</sup></b>		
Řízení	Z-7470/2005 Řízení ukončeno		



LV <b>10002</b>	Název Česká republika Státní pozemkový úřad, Čast obce:Žižkov Husinecká 1024/11a-Praha, 13000 1/1	Parcelní skupina	Přídělový plán nebo jiný podklad - pozemkové Podíl 1/1	Typ práv. vztahu Vlastnické právo Příslušnost hospodařit s majetkem státu
--------------------	---------------------------------------------------------------------------------------------------------	------------------	--------------------------------------------------------------	------------------------------------------------------------------------------------

*Informace o parcele*

Okres	Znojmo	Obec	Znojmo
Katastrální území	708615 Oblekovice		
Parcela	<b>5948</b> (3.12.1997)		
Výměra	<b>8610 m2</b>		
Řízení	Z-501036/1997 Řízení ukončeno	Parcelní skupina	Přídělový plán nebo jiný podklad - pozemkové
LV <b>10002</b>	Název Česká republika Státní pozemkový úřad, Čast obce:Žižkov Husinecká 1024/11a-Praha, 13000 1/1	Podíl 1/1	Typ práv. vztahu Vlastnické právo Příslušnost hospodařit s majetkem státu

Počet parcel	12
Výměra celkem[m <sup>2</sup> ]	<del>142154</del> 117079 m <sup>2</sup>

## VÝPIS Z KATASTRU NEMOVITOSTÍ - KatastrNVE

k datu: 1.9.2015

22.10.2015 7:56:44

## Informace o parcele

Okres	Znojmo	Obec	Znojmo
Katastrální území	669121 Popice u Znojma		
Parcela	<del>1144</del> - <del>číslo</del> (2.11.2004)		
Výměra	<del>3848</del> m <sup>2</sup> 1918 m <sup>2</sup>		
Druh pozemku	vinice		
Řízení	Z-7874/2004 Řízení ukončeno	Parcelní skupina	Katastr nemovitostí - pozemkové
Ochrana pozemku	ochranné pásmo národního parku (2.11.2004) zemědělský půdní fond (2.11.2004)		
BPEJ	Kód:03224, Výměra bon.Dílu:1446 m <sup>2</sup> Kód:03231, Výměra bon.Dílu:2402 m <sup>2</sup>		
Mapový list	DKM		
LV	Název	Podíl	Typ práv. vztahu
10002	Česká republika	1/1	Vlastnické právo
	Státní pozemkový úřad, Cast obce:Žižkov Husinecká 1024/11a-Praha, 13000 1/1		Příslušnost hospodařit s majetkem státu

## Informace o parcele

Okres	Znojmo	Obec	Znojmo
Katastrální území	669121 Popice u Znojma		
Parcela	2043 (2.11.2004)		
Výměra	686 m <sup>2</sup>		
Druh pozemku	orná půda		
Řízení	Z-7874/2004 Řízení ukončeno	Parcelní skupina	Katastr nemovitostí - pozemkové
Ochrana pozemku	zemědělský půdní fond (2.11.2004) ochranné pásmo národního parku (2.11.2004)		
BPEJ	Kód:00501, Výměra bon.Dílu:686 m <sup>2</sup>		
Mapový list	DKM		
LV	Název	Podíl	Typ práv. vztahu
10002	Česká republika	1/1	Vlastnické právo
	Státní pozemkový úřad, Cast obce:Žižkov Husinecká 1024/11a-Praha, 13000 1/1		Příslušnost hospodařit s majetkem státu

## Informace o parcele

Okres	Znojmo	Obec	Znojmo
Katastrální území	669121 Popice u Znojma		
Parcela	2045 (2.11.2004)		
Výměra	4837 m <sup>2</sup>		
Druh pozemku	orná půda		
Řízení	Z-7874/2004 Řízení ukončeno	Parcelní skupina	Katastr nemovitostí - pozemkové
Ochrana pozemku	ochranné pásmo národního parku (2.11.2004) zemědělský půdní fond (2.11.2004)		
BPEJ	Kód:00501, Výměra bon.Dílu:2973 m <sup>2</sup> Kód:00810, Výměra bon.Dílu:1864 m <sup>2</sup>		
Mapový list	DKM		
LV	Název	Podíl	Typ práv. vztahu
10002	Česká republika	1/1	Vlastnické právo
	Státní pozemkový úřad, Cast obce:Žižkov Husinecká 1024/11a-Praha, 13000 1/1		Příslušnost hospodařit s majetkem státu

Počet parcel

3

Výměra celkem[m<sup>2</sup>]~~9371~~441 m<sup>2</sup>

## VÝPIS Z KATASTRU NEMOVITOSTÍ - KatastrNVE

k datu: 1.9.2015

22.10.2015 7:59:12

## Informace o parcele

Okres	Znojmo	Obec	Nový Šaldorf-Sedlešovice
Katastrální území	707996 Sedlešovice		
Parcela	<b>1012</b> (1.12.2004)		
Výměra	<b>1598 m<sup>2</sup></b>		
Druh pozemku	vinice		
Řízení	Z-9274/2004 Řízení ukončeno	Parcelní skupina	Katastr nemovitostí - pozemkové
Ochrana pozemku	ochranné pásmo národního parku (1.12.2004) zemědělský půdní fond (1.12.2004)		
BPEJ	Kód:02113, Výměra bon.Dílu:1598 m <sup>2</sup>		
Mapový list	DKM		
LV	Název	Podíl	Typ práv. vztahu
<b>10002</b>	Česká republika Státní pozemkový úřad, Cast obce:Žižkov Husinecká 1024/11a-Praha, 13000 1/1	1/1	Vlastnické právo Příslušnost hospodařit s majetkem státu

## Informace o parcele

Okres	Znojmo	Obec	Nový Šaldorf-Sedlešovice
Katastrální území	707996 Sedlešovice		
Parcela	<b>1013</b> (1.12.2004)		
Výměra	<b>684 m<sup>2</sup></b>		
Druh pozemku	vinice		
Řízení	Z-9274/2004 Řízení ukončeno	Parcelní skupina	Katastr nemovitostí - pozemkové
Ochrana pozemku	ochranné pásmo národního parku (1.12.2004) zemědělský půdní fond (1.12.2004)		
BPEJ	Kód:02113, Výměra bon.Dílu:684 m <sup>2</sup>		
Mapový list	DKM		
LV	Název	Podíl	Typ práv. vztahu
<b>10002</b>	Česká republika Státní pozemkový úřad, Cast obce:Žižkov Husinecká 1024/11a-Praha, 13000 1/1	1/1	Vlastnické právo Příslušnost hospodařit s majetkem státu

## Informace o parcele

Okres	Znojmo	Obec	Nový Šaldorf-Sedlešovice
Katastrální území	707996 Sedlešovice		
Parcela	<b>1014</b> (1.12.2004)		
Výměra	<b>1521 m<sup>2</sup></b>		
Druh pozemku	ostatní plocha	Využití nem.	neplodná půda
Řízení	Z-9274/2004 Řízení ukončeno	Parcelní skupina	Katastr nemovitostí - pozemkové
Ochrana pozemku	ochranné pásmo národního parku (1.12.2004)		
Mapový list	DKM		
LV	Název	Podíl	Typ práv. vztahu
<b>10002</b>	Česká republika Státní pozemkový úřad, Cast obce:Žižkov Husinecká 1024/11a-Praha, 13000 1/1	1/1	Vlastnické právo Příslušnost hospodařit s majetkem státu

## Informace o parcele

Okres	Znojmo	Obec	Nový Šaldorf-Sedlešovice
Katastrální území	707996 Sedlešovice		
Parcela	<b>1015</b> (1.12.2004)		
Výměra	<b>5770 m<sup>2</sup></b>		
Druh pozemku	vinice		
Řízení	Z-9274/2004 Řízení ukončeno	Parcelní skupina	Katastr nemovitostí - pozemkové
Ochrana pozemku	ochranné pásmo národního parku (1.12.2004) zemědělský půdní fond (1.12.2004)		
BPEJ	Kód:01901, Výměra bon.Dílu:4612 m <sup>2</sup> Kód:02914, Výměra bon.Dílu:1158 m <sup>2</sup>		
Mapový list	DKM		
LV	Název	Podíl	Typ práv. vztahu
<b>10002</b>	Česká republika	1/1	Vlastnické právo

**Informace o parcele**

Okres	Znojmo	Obec	Nový Šaldorf-Sedlešovice
Katastrální území	707996 Sedlešovice		
Parcela	<b>1035</b> (1.12.2004)		
Výměra	<b>1374 m2</b>		
Druh pozemku	ostatní plocha	Využití nem.	nepłodná půda
Řízení	Z-9274/2004 Řízení ukončeno	Parcelní skupina	Katastr nemovitostí - pozemkové
Ochrana pozemku	ochranné pásmo národního parku (1.12.2004)		
Mapový list	DKM		
LV	Název	Podíl	Typ práv. vztahu
<b>10002</b>	Česká republika	1/1	Vlastnické právo
	Státní pozemkový úřad, Cast obce:Žižkov Husinecká 1024/11a-Praha, 13000 1/1		Příslušnost hospodařit s majetkem státu

**Informace o parcele**

Okres	Znojmo	Obec	Nový Šaldorf-Sedlešovice
Katastrální území	707996 Sedlešovice		
Parcela	<b>1036</b> (1.12.2004)		
Výměra	<b>647 m2</b>		
Druh pozemku	orná půda		
Řízení	Z-9274/2004 Řízení ukončeno	Parcelní skupina	Katastr nemovitostí - pozemkové
Ochrana pozemku	ochranné pásmo národního parku (1.12.2004) zemědělský půdní fond (1.12.2004)		
BPEJ	Kód:01901, Výměra bon.Dílu:647 m2		
Mapový list	DKM		
LV	Název	Podíl	Typ práv. vztahu
<b>10002</b>	Česká republika	1/1	Vlastnické právo
	Státní pozemkový úřad, Cast obce:Žižkov Husinecká 1024/11a-Praha, 13000 1/1		Příslušnost hospodařit s majetkem státu

**Informace o parcele**

Okres	Znojmo	Obec	Nový Šaldorf-Sedlešovice
Katastrální území	707996 Sedlešovice		
Parcela	<b>1038</b> (21.7.2006)		
Výměra	<b>7726 m2</b>		
Druh pozemku	vinice		
Řízení	Z-6231/2006 Řízení ukončeno	Parcelní skupina	Katastr nemovitostí - pozemkové
Ochrana pozemku	ochranné pásmo národního parku (1.12.2004) zemědělský půdní fond (1.12.2004)		
BPEJ	Kód:00810, Výměra bon.Dílu:40 m2 Kód:01901, Výměra bon.Dílu:7686 m2		
Mapový list	DKM		
LV	Název	Podíl	Typ práv. vztahu
<b>10002</b>	Česká republika	1/1	Vlastnické právo
	Státní pozemkový úřad, Cast obce:Žižkov Husinecká 1024/11a-Praha, 13000 1/1		Příslušnost hospodařit s majetkem státu

**Informace o parcele**

Okres	Znojmo	Obec	Nový Šaldorf-Sedlešovice
Katastrální území	707996 Sedlešovice		
Parcela	<b>1039</b> (21.7.2006)		
Výměra	<b>11844 m2</b>		
Druh pozemku	vinice		
Řízení	Z-6231/2006 Řízení ukončeno	Parcelní skupina	Katastr nemovitostí - pozemkové
Ochrana pozemku	ochranné pásmo národního parku (1.12.2004) zemědělský půdní fond (1.12.2004)		
BPEJ	Kód:00810, Výměra bon.Dílu:1064 m2 Kód:01901, Výměra bon.Dílu:10780 m2		

Mapový list	DKM		
LV	Název	Podíl	Typ práv. vztahu
10002	Česká republika	1/1	Vlastnické právo
	Státní pozemkový úřad, Cast obce:Žižkov Husinecká 1024/11a-Praha, 13000 1/1		Příslušnost hospodařit s majetkem státu

## Informace o parcele

Okres	Znojmo	Obec	Nový Šaldorf-Sedlešovice
Katastrální území	707996 Sedlešovice		
Parcela	1044	(1.12.2004)	
Výměra	5592 m <sup>2</sup>		
Druh pozemku	vinice		
Řízení	Z-9274/2004 Řízení ukončeno	Parcelní skupina	Katastr nemovitostí - pozemkové
Ochrana pozemku	ochranné pásmo národního parku (1.12.2004) zemědělský půdní fond (1.12.2004)		
BPEJ	Kód:00810, Výměra bon.Dílu:5592 m <sup>2</sup>		

Mapový list	DKM		
LV	Název	Podíl	Typ práv. vztahu
10002	Česká republika	1/1	Vlastnické právo
	Státní pozemkový úřad, Cast obce:Žižkov Husinecká 1024/11a-Praha, 13000 1/1		Příslušnost hospodařit s majetkem státu

## Informace o parcele

Okres	Znojmo	Obec	Nový Šaldorf-Sedlešovice
Katastrální území	707996 Sedlešovice		
Parcela	1045	(1.12.2004)	
Výměra	6830 m <sup>2</sup>		
Druh pozemku	vinice		
Řízení	Z-9274/2004 Řízení ukončeno	Parcelní skupina	Katastr nemovitostí - pozemkové
Ochrana pozemku	ochranné pásmo národního parku (1.12.2004) zemědělský půdní fond (1.12.2004)		
BPEJ	Kód:00810, Výměra bon.Dílu:6145 m <sup>2</sup> Kód:00840, Výměra bon.Dílu:685 m <sup>2</sup>		

Mapový list	DKM		
LV	Název	Podíl	Typ práv. vztahu
10002	Česká republika	1/1	Vlastnické právo
	Státní pozemkový úřad, Cast obce:Žižkov Husinecká 1024/11a-Praha, 13000 1/1		Příslušnost hospodařit s majetkem státu

## Informace o parcele

Okres	Znojmo	Obec	Nový Šaldorf-Sedlešovice
Katastrální území	707996 Sedlešovice		
Parcela	1047	(21.7.2006)	
Výměra	4592 m <sup>2</sup>		
Druh pozemku	vinice		
Řízení	Z-6231/2006 Řízení ukončeno	Parcelní skupina	Katastr nemovitostí - pozemkové
Ochrana pozemku	ochranné pásmo národního parku (1.12.2004) zemědělský půdní fond (1.12.2004)		
BPEJ	Kód:00810, Výměra bon.Dílu:4091 m <sup>2</sup> Kód:00840, Výměra bon.Dílu:501 m <sup>2</sup>		

Mapový list	DKM		
LV	Název	Podíl	Typ práv. vztahu
10002	Česká republika	1/1	Vlastnické právo
	Státní pozemkový úřad, Cast obce:Žižkov Husinecká 1024/11a-Praha, 13000 1/1		Příslušnost hospodařit s majetkem státu

## Informace o parcele

Okres	Znojmo	Obec	Nový Šaldorf-Sedlešovice
Katastrální území	707996 Sedlešovice		
Parcela	1053 - <del>část</del>	(1.12.2004)	
Výměra	15625 m <sup>2</sup> 11314 m <sup>2</sup>		
Druh pozemku	vinice		



Řízení	Z-9274/2004 Řízení ukončeno	Parcelní skupina	Katastr nemovitostí - pozemkové
Ochrana pozemku	ochranné pásmo národního parku (1.12.2004) zemědělský půdní fond (1.12.2004)		
BPEJ	Kód:00810, Výměra bon.Dílu:15525 m2		
Mapový list	DKM		
LV	Název	Podíl	Typ práv. vztahu
10002	Česká republika	1/1	Vlastnické právo
	Státní pozemkový úřad, Cast obce:Žižkov Husinecká 1024/11a-Praha, 13000 1/1		Příslušnost hospodařit s majetkem státu

#### Informace o parcele

Okres	Znojmo	Obec	Nový Šaldorf-Sedlešovice
Katastrální území	707996 Sedlešovice		
Parcela	1073 (1.12.2004)		
Výměra	15765 m2		
Druh pozemku	vinice		
Řízení	Z-9274/2004 Řízení ukončeno	Parcelní skupina	Katastr nemovitostí - pozemkové
Ochrana pozemku	ochranné pásmo národního parku (1.12.2004) zemědělský půdní fond (1.12.2004)		

BPEJ	Kód:02113, Výměra bon.Dílu:15765 m2		
Mapový list	DKM		
LV	Název	Podíl	Typ práv. vztahu
10002	Česká republika	1/1	Vlastnické právo
	Státní pozemkový úřad, Cast obce:Žižkov Husinecká 1024/11a-Praha, 13000 1/1		Příslušnost hospodařit s majetkem státu

#### Informace o parcele

Okres	Znojmo	Obec	Nový Šaldorf-Sedlešovice
Katastrální území	707996 Sedlešovice		
Parcela	1077 (1.12.2004)		
Výměra	9286 m2		
Druh pozemku	vinice		
Řízení	Z-9274/2004 Řízení ukončeno	Parcelní skupina	Katastr nemovitostí - pozemkové
Ochrana pozemku	ochranné pásmo národního parku (1.12.2004) zemědělský půdní fond (1.12.2004)		

BPEJ	Kód:02113, Výměra bon.Dílu:9286 m2		
Mapový list	DKM		
LV	Název	Podíl	Typ práv. vztahu
10002	Česká republika	1/1	Vlastnické právo
	Státní pozemkový úřad, Cast obce:Žižkov Husinecká 1024/11a-Praha, 13000 1/1		Příslušnost hospodařit s majetkem státu

#### Informace o parcele

Okres	Znojmo	Obec	Nový Šaldorf-Sedlešovice
Katastrální území	707996 Sedlešovice		
Parcela	1079 (1.12.2004)		
Výměra	11585 m2		
Druh pozemku	vinice		
Řízení	Z-9274/2004 Řízení ukončeno	Parcelní skupina	Katastr nemovitostí - pozemkové
Ochrana pozemku	ochranné pásmo národního parku (1.12.2004) zemědělský půdní fond (1.12.2004)		

BPEJ	Kód:02113, Výměra bon.Dílu:11579 m2 Kód:02212, Výměra bon.Dílu:6 m2		
Mapový list	DKM		
LV	Název	Podíl	Typ práv. vztahu
10002	Česká republika	1/1	Vlastnické právo
	Státní pozemkový úřad, Cast obce:Žižkov Husinecká 1024/11a-Praha, 13000 1/1		Příslušnost hospodařit s majetkem státu

**Informace o parcele**

Okres	Znojmo	Obec	Nový Šaldorf-Sedlešovice
Katastrální území	707996 Sedlešovice		
Parcela	<b>1090</b> (1.12.2004)		
Výměra	<b>3712 m<sup>2</sup></b>		
Druh pozemku	ostatní plocha	Využití nem.	ostatní komunikace
Řízení	Z-9274/2004 Řízení ukončeno	Parcelní skupina	Katastr nemovitostí - pozemkové
Ochrana pozemku	ochranné pásmo národního parku (1.12.2004)		
Mapový list	DKM		
LV	Název	Podíl	Typ práv. vztahu
<b>10002</b>	Česká republika	1/1	Vlastnické právo
	Státní pozemkový úřad, Cast obce:Žižkov Husinecká 1024/11a-Praha, 13000 1/1		Příslušnost hospodařit s majetkem státu

**Informace o parcele**

Okres	Znojmo	Obec	Nový Šaldorf-Sedlešovice
Katastrální území	707996 Sedlešovice		
Parcela	<b>1101</b> (1.12.2004)		
Výměra	<b>323 m<sup>2</sup></b>		
Druh pozemku	ostatní plocha	Využití nem.	neplošná půda
Řízení	Z-9274/2004 Řízení ukončeno	Parcelní skupina	Katastr nemovitostí - pozemkové
Ochrana pozemku	ochranné pásmo národního parku (1.12.2004)		
Mapový list	DKM		
LV	Název	Podíl	Typ práv. vztahu
<b>10002</b>	Česká republika	1/1	Vlastnické právo
	Státní pozemkový úřad, Cast obce:Žižkov Husinecká 1024/11a-Praha, 13000 1/1		Příslušnost hospodařit s majetkem státu

**Informace o parcele**

Okres	Znojmo	Obec	Nový Šaldorf-Sedlešovice
Katastrální území	707996 Sedlešovice		
Parcela	<b>1104</b> (1.12.2004)		
Výměra	<b>408 m<sup>2</sup></b>		
Druh pozemku	ostatní plocha	Využití nem.	neplošná půda
Řízení	Z-9274/2004 Řízení ukončeno	Parcelní skupina	Katastr nemovitostí - pozemkové
Ochrana pozemku	ochranné pásmo národního parku (1.12.2004)		
Mapový list	DKM		
LV	Název	Podíl	Typ práv. vztahu
<b>10002</b>	Česká republika	1/1	Vlastnické právo
	Státní pozemkový úřad, Cast obce:Žižkov Husinecká 1024/11a-Praha, 13000 1/1		Příslušnost hospodařit s majetkem státu

**Informace o parcele**

Okres	Znojmo	Obec	Nový Šaldorf-Sedlešovice
Katastrální území	707996 Sedlešovice		
Parcela	<b>1113</b> (1.12.2004)		
Výměra	<b>1033 m<sup>2</sup></b>		
Druh pozemku	ostatní plocha	Využití nem.	neplošná půda
Řízení	Z-9274/2004 Řízení ukončeno	Parcelní skupina	Katastr nemovitostí - pozemkové
Ochrana pozemku	ochranné pásmo národního parku (1.12.2004)		
Mapový list	DKM		
LV	Název	Podíl	Typ práv. vztahu
<b>10002</b>	Česká republika	1/1	Vlastnické právo
	Státní pozemkový úřad, Cast obce:Žižkov Husinecká 1024/11a-Praha, 13000 1/1		Příslušnost hospodařit s majetkem státu



**Informace o parcele**

Okres	Znojmo	Obec	Nový Šaldorf-Sedlešovice
Katastrální území	707996 Sedlešovice		
Parcela	<b>1140</b> (1.12.2004)		
Výměra	<b>3060 m<sup>2</sup></b>		
Druh pozemku	vinice		
Řízení	Z-9274/2004 Řízení ukončeno	Parcelní skupina	Katastr nemovitostí - pozemkové
Ochrana pozemku	ochranné pásmo národního parku (1.12.2004) zemědělský půdní fond (1.12.2004)		
BPEJ	Kód:00810, Výměra bon.Dílu:381 m <sup>2</sup> Kód:00840, Výměra bon.Dílu:2679 m <sup>2</sup>		
Mapový list	DKM		
LV	Název	Podíl	Typ práv. vztahu
<b>10002</b>	Česká republika Státní pozemkový úřad, Cast obce:Žižkov Husinecká 1024/11a-Praha, 13000 1/1	1/1	Vlastnické právo Příslušnost hospodařit s majetkem státu

**Informace o parcele**

Okres	Znojmo	Obec	Nový Šaldorf-Sedlešovice
Katastrální území	707996 Sedlešovice		
Parcela	<b>1141</b> (1.12.2004)		
Výměra	<b>756 m<sup>2</sup></b>		
Druh pozemku	ostatní plocha	Využití nem.	neplodná půda
Řízení	Z-9274/2004 Řízení ukončeno	Parcelní skupina	Katastr nemovitostí - pozemkové
Ochrana pozemku	ochranné pásmo národního parku (1.12.2004)		
Mapový list	DKM		
LV	Název	Podíl	Typ práv. vztahu
<b>10002</b>	Česká republika Státní pozemkový úřad, Cast obce:Žižkov Husinecká 1024/11a-Praha, 13000 1/1	1/1	Vlastnické právo Příslušnost hospodařit s majetkem státu

**Informace o parcele**

Okres	Znojmo	Obec	Nový Šaldorf-Sedlešovice
Katastrální území	707996 Sedlešovice		
Parcela	<b>1286</b> (1.12.2004)		
Výměra	<b>20040 m<sup>2</sup></b>		
Druh pozemku	orná půda		
Řízení	Z-9274/2004 Řízení ukončeno	Parcelní skupina	Katastr nemovitostí - pozemkové
Ochrana pozemku	zemědělský půdní fond (1.12.2004)		
BPEJ	Kód:00100, Výměra bon.Dílu:840 m <sup>2</sup> Kód:00110, Výměra bon.Dílu:19200 m <sup>2</sup>		
Mapový list	DKM		
LV	Název	Podíl	Typ práv. vztahu
<b>10002</b>	Česká republika Státní pozemkový úřad, Cast obce:Žižkov Husinecká 1024/11a-Praha, 13000 1/1	1/1	Vlastnické právo Příslušnost hospodařit s majetkem státu

**Informace o parcele**

Okres	Znojmo	Obec	Nový Šaldorf-Sedlešovice
Katastrální území	707996 Sedlešovice		
Parcela	<b>1312</b> (1.12.2004)		
Výměra	<b>13867 m<sup>2</sup></b>		
Druh pozemku	orná půda		
Řízení	Z-9274/2004 Řízení ukončeno	Parcelní skupina	Katastr nemovitostí - pozemkové
Ochrana pozemku	zemědělský půdní fond (1.12.2004)		
BPEJ	Kód:00100, Výměra bon.Dílu:13867 m <sup>2</sup>		
Mapový list	DKM		
LV	Název	Podíl	Typ práv. vztahu
<b>10002</b>	Česká republika Státní pozemkový úřad, Cast obce:Žižkov Husinecká 1024/11a-Praha, 13000 1/1	1/1	Vlastnické právo Příslušnost hospodařit s majetkem státu

**Informace o parcele**

Okres	Znojmo	Obec	Nový Šaldorf-Sedlešovice
Katastrální území	707996 Sedlešovice		
Parcela	<b>1314</b> (1.12.2004)		
Výměra	<b>4755 m2</b>		
Druh pozemku	orná půda		
Řízení	Z-9274/2004 Řízení ukončeno	Parcelní skupina	Katastr nemovitostí - pozemkové
Ochrana pozemku	zemědělský půdní fond (1.12.2004)		
BPEJ	Kód:00100, Výměra bon.Dílu:4755 m2		
Mapový list	DKM		
LV	Název	Podíl	Typ práv. vztahu
<b>10002</b>	Česká republika	1/1	Vlastnické právo
	Státní pozemkový úřad, Cast obce:Žižkov Husinecká 1024/11a-Praha, 13000 1/1		Příslušnost hospodařit s majetkem státu

**Informace o parcele**

Okres	Znojmo	Obec	Nový Šaldorf-Sedlešovice
Katastrální území	707996 Sedlešovice		
Parcela	<b>1358</b> (1.12.2004)		
Výměra	<b>10091 m2</b>		
Druh pozemku	orná půda		
Řízení	Z-9274/2004 Řízení ukončeno	Parcelní skupina	Katastr nemovitostí - pozemkové
Ochrana pozemku	zemědělský půdní fond (1.12.2004)		
BPEJ	Kód:00100, Výměra bon.Dílu:4097 m2 Kód:00501, Výměra bon.Dílu:5994 m2		
Mapový list	DKM		
LV	Název	Podíl	Typ práv. vztahu
<b>10002</b>	Česká republika	1/1	Vlastnické právo
	Státní pozemkový úřad, Cast obce:Žižkov Husinecká 1024/11a-Praha, 13000 1/1		Příslušnost hospodařit s majetkem státu

**Informace o parcele**

Okres	Znojmo	Obec	Nový Šaldorf-Sedlešovice
Katastrální území	707996 Sedlešovice		
Parcela	<b>1375</b> (1.12.2004)		
Výměra	<b>7221 m2</b>		
Druh pozemku	orná půda		
Řízení	Z-9274/2004 Řízení ukončeno	Parcelní skupina	Katastr nemovitostí - pozemkové
Ochrana pozemku	zemědělský půdní fond (1.12.2004)		
BPEJ	Kód:00100, Výměra bon.Dílu:2017 m2 Kód:00110, Výměra bon.Dílu:981 m2 Kód:00501, Výměra bon.Dílu:4223 m2		
Mapový list	DKM		
LV	Název	Podíl	Typ práv. vztahu
<b>10002</b>	Česká republika	1/1	Vlastnické právo
	Státní pozemkový úřad, Cast obce:Žižkov Husinecká 1024/11a-Praha, 13000 1/1		Příslušnost hospodařit s majetkem státu

Počet parcel  
Výměra celkem[m<sup>2</sup>]

26  
~~165605~~  
161404 m<sup>2</sup>

## VÝPIS Z KATASTRU NEMOVITOSTÍ - KatastrNVE

k datu: 1.9.2015

22.10.2015 8:04:13

## Informace o parcele

Okres	Znojmo	Obec	Znojmo
Katastrální území	793574 Znojmo-Louka		
Parcela	<b>529/10</b> (13.12.2005)		
Výměra	<b>68 m<sup>2</sup></b>		
Druh pozemku	ostatní plocha	Využití nem.	manipulační plocha
Řízení	Z-8079/2005 Řízení ukončeno	Parcelní skupina	Katastr nemovitostí - pozemkové
Mapový list	DKM		
LV	Název	Podíl	Typ práv. vztahu
<b>10002</b>	Česká republika	1/1	Vlastnické právo
	Státní pozemkový úřad, Cast obce: Žižkov Husinecká 1024/11a-Praha, 13000 1/1		Příslušnost hospodařit s majetkem státu

## Informace o parcele

Okres	Znojmo	Obec	Znojmo
Katastrální území	793574 Znojmo-Louka		
Parcela	<b>529/11</b> (13.12.2005)		
Výměra	<b>472 m<sup>2</sup></b>		
Druh pozemku	orná půda		
Řízení	Z-8079/2005 Řízení ukončeno	Parcelní skupina	Katastr nemovitostí - pozemkové
Ochrana pozemku	zemědělský půdní fond (13.12.2005)		
BPEJ	Kód:05500, Výměra bon.Dílu:18 m <sup>2</sup> Kód:05600, Výměra bon.Dílu:454 m <sup>2</sup>		
Mapový list	DKM		
LV	Název	Podíl	Typ práv. vztahu
<b>10002</b>	Česká republika	1/1	Vlastnické právo
	Státní pozemkový úřad, Cast obce: Žižkov Husinecká 1024/11a-Praha, 13000 1/1		Příslušnost hospodařit s majetkem státu

## Informace o parcele

Okres	Znojmo	Obec	Znojmo
Katastrální území	793574 Znojmo-Louka		
Parcela	<b>529/12</b> (13.12.2005)		
Výměra	<b>2304 m<sup>2</sup></b>		
Druh pozemku	orná půda		
Řízení	Z-8079/2005 Řízení ukončeno	Parcelní skupina	Katastr nemovitostí - pozemkové
Ochrana pozemku	zemědělský půdní fond (13.12.2005)		
BPEJ	Kód:00100, Výměra bon.Dílu:1590 m <sup>2</sup> Kód:05600, Výměra bon.Dílu:714 m <sup>2</sup>		
Mapový list	DKM		
LV	Název	Podíl	Typ práv. vztahu
<b>10002</b>	Česká republika	1/1	Vlastnické právo
	Státní pozemkový úřad, Cast obce: Žižkov Husinecká 1024/11a-Praha, 13000 1/1		Příslušnost hospodařit s majetkem státu

## Informace o parcele

Okres	Znojmo	Obec	Znojmo
Katastrální území	793574 Znojmo-Louka		
Parcela	<b>531/5</b> (13.12.2005)		
Výměra	<b>1904 m<sup>2</sup></b>		
Druh pozemku	orná půda		
Řízení	Z-8079/2005 Řízení ukončeno	Parcelní skupina	Katastr nemovitostí - pozemkové
Ochrana pozemku	zemědělský půdní fond (13.12.2005)		
BPEJ	Kód:05600, Výměra bon.Dílu:1904 m <sup>2</sup>		
Mapový list	DKM		
LV	Název	Podíl	Typ práv. vztahu
<b>10002</b>	Česká republika	1/1	Vlastnické právo
	Státní pozemkový úřad, Cast obce: Žižkov Husinecká 1024/11a-Praha, 13000 1/1		Příslušnost hospodařit s majetkem státu

*Informace o parcele*

Okres	Znojmo	Obec	Znojmo	
Katastrální území	793574 Znojmo-Louka			
Parcela	<b>532/14</b> (15.12.2005)			
Výměra	<b>1068 m<sup>2</sup></b>			
Druh pozemku	orná půda			
Řízení	Z-7588/2005 Řízení ukončeno	Parcelní skupina	Katastr nemovitostí - pozemkové	
Ochrana pozemku	zemědělský půdní fond (13.12.2005)			
BPEJ	Kód:05600, Výměra bon.Dílu:1068 m <sup>2</sup>			
Mapový list	DKM			
LV	Název	Podíl	Typ práv. vztahu	
<b>10002</b>	Česká republika	1/1	Vlastnické právo	
	Státní pozemkový úřad, Cast obce:Žižkov Husinecká 1024/11a-Praha, 13000 1/1			Příslušnost hospodařit s majetkem státu

*Informace o parcele*

Okres	Znojmo	Obec	Znojmo	
Katastrální území	793574 Znojmo-Louka			
Parcela	<b>532/16</b> (15.12.2005)			
Výměra	<b>1309 m<sup>2</sup></b>			
Druh pozemku	orná půda			
Řízení	Z-7588/2005 Řízení ukončeno	Parcelní skupina	Katastr nemovitostí - pozemkové	
Ochrana pozemku	zemědělský půdní fond (13.12.2005)			
BPEJ	Kód:05600, Výměra bon.Dílu:1309 m <sup>2</sup>			
Mapový list	DKM			
LV	Název	Podíl	Typ práv. vztahu	
<b>10002</b>	Česká republika	1/1	Vlastnické právo	
	Státní pozemkový úřad, Cast obce:Žižkov Husinecká 1024/11a-Praha, 13000 1/1			Příslušnost hospodařit s majetkem státu

*Informace o parcele*

Okres	Znojmo	Obec	Znojmo	
Katastrální území	793574 Znojmo-Louka			
Parcela	<b>551/10</b> (13.12.2005)			
Výměra	<b>4321 m<sup>2</sup></b>			
Druh pozemku	orná půda			
Řízení	Z-8079/2005 Řízení ukončeno	Parcelní skupina	Katastr nemovitostí - pozemkové	
Ochrana pozemku	zemědělský půdní fond (13.12.2005)			
BPEJ	Kód:05600, Výměra bon.Dílu:4321 m <sup>2</sup>			
Mapový list	DKM			
LV	Název	Podíl	Typ práv. vztahu	
<b>10002</b>	Česká republika	1/1	Vlastnické právo	
	Státní pozemkový úřad, Cast obce:Žižkov Husinecká 1024/11a-Praha, 13000 1/1			Příslušnost hospodařit s majetkem státu

*Informace o parcele*

Okres	Znojmo	Obec	Znojmo	
Katastrální území	793574 Znojmo-Louka			
Parcela	<b>551/6</b> (15.12.2005)			
Výměra	<b>3099 m<sup>2</sup></b>			
Druh pozemku	orná půda			
Řízení	Z-7588/2005 Řízení ukončeno	Parcelní skupina	Katastr nemovitostí - pozemkové	
Ochrana pozemku	zemědělský půdní fond (13.12.2005)			
BPEJ	Kód:05600, Výměra bon.Dílu:3099 m <sup>2</sup>			
Mapový list	DKM			
LV	Název	Podíl	Typ práv. vztahu	
<b>10002</b>	Česká republika	1/1	Vlastnické právo	
	Státní pozemkový úřad, Cast obce:Žižkov Husinecká 1024/11a-Praha, 13000 1/1			Příslušnost hospodařit s majetkem státu

**Informace o parcele**

Okres	Znojmo	Obec	Znojmo
Katastrální území	793574 Znojmo-Louka		
Parcela	<b>554/8</b> (13.12.2005)		
Výměra	<b>1051 m<sup>2</sup></b>		
Druh pozemku	orná půda		
Řízení	Z-8079/2005 Řízení ukončeno	Parcelní skupina	Katastr nemovitostí - pozemkové
Ochrana pozemku	zemědělský půdní fond (13.12.2005)		
BPEJ	Kód:05500, Výměra bon.Dílu:1051 m <sup>2</sup>		
Mapový list	DKM		
LV	Název	Podíl	Typ práv. vztahu
<b>10002</b>	Česká republika	1/1	Vlastnické právo
	Státní pozemkový úřad, Cast obce:Žižkov Husinecká 1024/11a-Praha, 13000 1/1		Příslušnost hospodařit s majetkem státu

**Informace o parcele**

Okres	Znojmo	Obec	Znojmo
Katastrální území	793574 Znojmo-Louka		
Parcela	<b>596/66 -2767</b> (13.12.2005)		
Výměra	<b>2538 m<sup>2</sup> 1136 m<sup>2</sup></b>		
Druh pozemku	orná půda		
Řízení	Z-8079/2005 Řízení ukončeno	Parcelní skupina	Katastr nemovitostí - pozemkové
Ochrana pozemku	zemědělský půdní fond (13.12.2005)		
BPEJ	Kód:05500, Výměra bon.Dílu:2538 m <sup>2</sup>		
Mapový list	DKM		
LV	Název	Podíl	Typ práv. vztahu
<b>10002</b>	Česká republika	1/1	Vlastnické právo
	Státní pozemkový úřad, Cast obce:Žižkov Husinecká 1024/11a-Praha, 13000 1/1		Příslušnost hospodařit s majetkem státu

**Informace o parcele**

Okres	Znojmo	Obec	Znojmo
Katastrální území	793574 Znojmo-Louka		
Parcela	<b>640/2</b> (9.5.2006)		
Výměra	<b>6891 m<sup>2</sup></b>		
Druh pozemku	orná půda		
Řízení	Z-3793/2006 Řízení ukončeno	Parcelní skupina	Katastr nemovitostí - pozemkové
Ochrana pozemku	zemědělský půdní fond (13.12.2005)		
BPEJ	Kód:00100, Výměra bon.Dílu:6891 m <sup>2</sup>		
Mapový list	DKM		
V	Název	Podíl	Typ práv. vztahu
<b>10002</b>	Česká republika	1/1	Vlastnické právo
	Státní pozemkový úřad, Cast obce:Žižkov Husinecká 1024/11a-Praha, 13000 1/1		Příslušnost hospodařit s majetkem státu

**Informace o parcele**

Okres	Znojmo	Obec	Znojmo
Katastrální území	793574 Znojmo-Louka		
Parcela	<b>646/3</b> (13.12.2005)		
Výměra	<b>11308 m<sup>2</sup></b>		
Druh pozemku	orná půda		
Řízení	Z-8079/2005 Řízení ukončeno	Parcelní skupina	Katastr nemovitostí - pozemkové
Ochrana pozemku	zemědělský půdní fond (13.12.2005)		
BPEJ	Kód:00100, Výměra bon.Dílu:11308 m <sup>2</sup>		
Mapový list	DKM		
LV	Název	Podíl	Typ práv. vztahu
<b>10002</b>	Česká republika	1/1	Vlastnické právo
	Státní pozemkový úřad, Cast obce:Žižkov Husinecká 1024/11a-Praha, 13000 1/1		Příslušnost hospodařit s majetkem státu



**Informace o parcele**

Okres	Znojmo	Obec	Znojmo
Katastrální území	793574 Znojmo-Louka		
Parcela	<b>646/6</b> (13.12.2005)		
Výměra	<b>3023 m<sup>2</sup></b>		
Druh pozemku	orná půda	Parcelní skupina	Katastr nemovitostí - pozemkové
Řízení	Z-8079/2005 Řízení ukončeno		
Ochrana pozemku	zemědělský půdní fond (13.12.2005)		
BPEJ	Kód:00100, Výměra bon.Dílu:3023 m <sup>2</sup>		
Mapový list	DKM		
LV	Název	Podíl	Typ práv. vztahu
<b>10002</b>	Česká republika	1/1	Vlastnické právo
	Státní pozemkový úřad, Cast obce:Žižkov Husinecká 1024/11a-Praha, 13000 1/1		Příslušnost hospodařit s majetkem státu

**Informace o parcele**

Okres	Znojmo	Obec	Znojmo
Katastrální území	793574 Znojmo-Louka		
Parcela	<b>649/16</b> (13.12.2005)		
Výměra	<b>6607 m<sup>2</sup></b>		
Druh pozemku	orná půda	Parcelní skupina	Katastr nemovitostí - pozemkové
Řízení	Z-8079/2005 Řízení ukončeno		
Ochrana pozemku	zemědělský půdní fond (13.12.2005)		
BPEJ	Kód:00100, Výměra bon.Dílu:6607 m <sup>2</sup>		
Mapový list	DKM		
LV	Název	Podíl	Typ práv. vztahu
<b>10002</b>	Česká republika	1/1	Vlastnické právo
	Státní pozemkový úřad, Cast obce:Žižkov Husinecká 1024/11a-Praha, 13000 1/1		Příslušnost hospodařit s majetkem státu

**Informace o parcele**

Okres	Znojmo	Obec	Znojmo
Katastrální území	793574 Znojmo-Louka		
Parcela	<b>649/17</b> (13.12.2005)		
Výměra	<b>6097 m<sup>2</sup></b>		
Druh pozemku	orná půda	Parcelní skupina	Katastr nemovitostí - pozemkové
Řízení	Z-8079/2005 Řízení ukončeno		
Ochrana pozemku	zemědělský půdní fond (13.12.2005)		
BPEJ	Kód:00100, Výměra bon.Dílu:5689 m <sup>2</sup> Kód:00600, Výměra bon.Dílu:408 m <sup>2</sup>		
Mapový list	DKM		
LV	Název	Podíl	Typ práv. vztahu
<b>10002</b>	Česká republika	1/1	Vlastnické právo
	Státní pozemkový úřad, Cast obce:Žižkov Husinecká 1024/11a-Praha, 13000 1/1		Příslušnost hospodařit s majetkem státu

**Informace o parcele**

Okres	Znojmo	Obec	Znojmo
Katastrální území	793574 Znojmo-Louka		
Parcela	<b>649/25</b> (15.12.2005)		
Výměra	<b>3534 m<sup>2</sup></b>		
Druh pozemku	orná půda	Parcelní skupina	Katastr nemovitostí - pozemkové
Řízení	Z-7588/2005 Řízení ukončeno		
Ochrana pozemku	zemědělský půdní fond (13.12.2005)		
BPEJ	Kód:00100, Výměra bon.Dílu:3534 m <sup>2</sup>		
Mapový list	DKM		
LV	Název	Podíl	Typ práv. vztahu
<b>10002</b>	Česká republika	1/1	Vlastnické právo
	Státní pozemkový úřad, Cast obce:Žižkov Husinecká 1024/11a-Praha, 13000 1/1		Příslušnost hospodařit s majetkem státu



*Informace o parcele*

Okres	Znojmo	Obec	Znojmo
Katastrální území	793574 Znojmo-Louka		
Parcela	<b>649/27</b> (13.12.2005)		
Výměra	<b>10773 m2</b>		
Druh pozemku	orná půda	Parcelní skupina	Katastr nemovitostí - pozemkové
Řízení	Z-8079/2005 Řízení ukončeno		
Ochrana pozemku	zemědělský půdní fond (13.12.2005)		
BPEJ	Kód:00100, Výměra bon.Dílu:10773 m2		
Mapový list	DKM		
LV	Název	Podíl	Typ práv. vztahu
<b>10002</b>	Česká republika	1/1	Vlastnické právo
	Státní pozemkový úřad, Cast obce:Žižkov Husinecká 1024/11a-Praha, 13000 1/1		Příslušnost hospodařit s majetkem státu

*Informace o parcele*

Okres	Znojmo	Obec	Znojmo
Katastrální území	793574 Znojmo-Louka		
Parcela	<b>649/3</b> (13.12.2005)		
Výměra	<b>529 m2</b>		
Druh pozemku	orná půda	Parcelní skupina	Katastr nemovitostí - pozemkové
Řízení	Z-8079/2005 Řízení ukončeno		
Ochrana pozemku	zemědělský půdní fond (13.12.2005)		
BPEJ	Kód:00100, Výměra bon.Dílu:128 m2 Kód:00600, Výměra bon.Dílu:401 m2		
Mapový list	DKM		
LV	Název	Podíl	Typ práv. vztahu
<b>10002</b>	Česká republika	1/1	Vlastnické právo
	Státní pozemkový úřad, Cast obce:Žižkov Husinecká 1024/11a-Praha, 13000 1/1		Příslušnost hospodařit s majetkem státu

*Informace o parcele*

Okres	Znojmo	Obec	Znojmo
Katastrální území	793574 Znojmo-Louka		
Parcela	<b>662/8</b> (13.12.2005)		
Výměra	<b>507 m2</b>		
Druh pozemku	orná půda	Parcelní skupina	Katastr nemovitostí - pozemkové
Řízení	Z-8079/2005 Řízení ukončeno		
Ochrana pozemku	zemědělský půdní fond (13.12.2005)		
BPEJ	Kód:00600, Výměra bon.Dílu:507 m2		
Mapový list	DKM		
LV	Název	Podíl	Typ práv. vztahu
<b>10002</b>	Česká republika	1/1	Vlastnické právo
	Státní pozemkový úřad, Cast obce:Žižkov Husinecká 1024/11a-Praha, 13000 1/1		Příslušnost hospodařit s majetkem státu

*Informace o parcele*

Okres	Znojmo	Obec	Znojmo
Katastrální území	793574 Znojmo-Louka		
Parcela	<b>662/3</b> (13.12.2005)		
Výměra	<b>1118 m2</b>		
Druh pozemku	orná půda	Parcelní skupina	Katastr nemovitostí - pozemkové
Řízení	Z-8079/2005 Řízení ukončeno		
Ochrana pozemku	zemědělský půdní fond (13.12.2005)		
BPEJ	Kód:00600, Výměra bon.Dílu:1118 m2		
Mapový list	DKM		
LV	Název	Podíl	Typ práv. vztahu
<b>10002</b>	Česká republika	1/1	Vlastnické právo
	Státní pozemkový úřad, Cast obce:Žižkov Husinecká 1024/11a-Praha, 13000 1/1		Příslušnost hospodařit s majetkem státu

### Informace o parcele

Okres	Znojmo	Obec	Znojmo	
Katastrální území	793574 Znojmo-Louka			
Parcela	<b>666/1</b> (13.12.2005)			
Výměra	<b>2289 m2</b>			
Druh pozemku	orná půda			
Řízení	Z-8079/2005 Řízení ukončeno	Parcelní skupina	Katastr nemovitostí - pozemkové	
Ochrana pozemku	zemědělský půdní fond (13.12.2005)			
BPEJ	Kód:00100, Výměra bon.Dílu:286 m2 Kód:00600, Výměra bon.Dílu:2003 m2			
Mapový list	DKM			
LV	Název	Podíl	Typ práv. vztahu	
<b>10002</b>	Česká republika	1/1	Vlastnické právo	
	Státní pozemkový úřad, Cast obce:Žižkov Husinecká 1024/11a-Praha, 13000	1/1	Příslušnost hospodařit s majetkem státu	

### Informace o parcele

Okres	Znojmo	Obec	Znojmo	
Katastrální území	793574 Znojmo-Louka			
Parcela	<b>666/2</b> (13.12.2005)			
Výměra	<b>485 m2</b>			
Druh pozemku	orná půda			
Řízení	Z-8079/2005 Řízení ukončeno	Parcelní skupina	Katastr nemovitostí - pozemkové	
Ochrana pozemku	zemědělský půdní fond (13.12.2005)			
BPEJ	Kód:00100, Výměra bon.Dílu:485 m2			
Mapový list	DKM			
LV	Název	Podíl	Typ práv. vztahu	
<b>10002</b>	Česká republika	1/1	Vlastnické právo	
	Státní pozemkový úřad, Cast obce:Žižkov Husinecká 1024/11a-Praha, 13000	1/1	Příslušnost hospodařit s majetkem státu	

### Informace o parcele

Okres	Znojmo	Obec	Znojmo	
Katastrální území	793574 Znojmo-Louka			
Parcela	<b>685/26</b> (13.12.2005)			
Výměra	<b>9225 m2</b>			
Druh pozemku	orná půda			
Řízení	Z-8079/2005 Řízení ukončeno	Parcelní skupina	Katastr nemovitostí - pozemkové	
Ochrana pozemku	zemědělský půdní fond (13.12.2005)			
BPEJ	Kód:00100, Výměra bon.Dílu:9225 m2			
Mapový list	DKM			
LV	Název	Podíl	Typ práv. vztahu	
<b>10002</b>	Česká republika	1/1	Vlastnické právo	
	Státní pozemkový úřad, Cast obce:Žižkov Husinecká 1024/11a-Praha, 13000	1/1	Příslušnost hospodařit s majetkem státu	

### Informace o parcele

Okres	Znojmo	Obec	Znojmo	
Katastrální území	793574 Znojmo-Louka			
Parcela	<b>695/10</b> (13.12.2005)			
Výměra	<b>16778 m2</b>			
Druh pozemku	orná půda			
Řízení	Z-8079/2005 Řízení ukončeno	Parcelní skupina	Katastr nemovitostí - pozemkové	
Ochrana pozemku	zemědělský půdní fond (13.12.2005)			
BPEJ	Kód:00100, Výměra bon.Dílu:16778 m2			
Mapový list	DKM			
LV	Název	Podíl	Typ práv. vztahu	
<b>10002</b>	Česká republika	1/1	Vlastnické právo	
	Státní pozemkový úřad, Cast obce:Žižkov Husinecká 1024/11a-Praha, 13000	1/1	Příslušnost hospodařit s majetkem státu	

**Informace o parcele**

Okres	Znojmo	Obec	Znojmo
Katastrální území	793574 Znojmo-Louka		
Parcela	<b>695/8</b> (15.12.2005)		
Výměra	<b>18337 m2</b>		
Druh pozemku	orná půda		
Řízení	Z-7588/2005 Řízení ukončeno	Parcelní skupina	Katastr nemovitostí - pozemkové
Ochrana pozemku	zemědělský půdní fond (13.12.2005)		
BPEJ	Kód:00100, Výměra bon.Dílu:16215 m2 Kód:00501, Výměra bon.Dílu:2122 m2		
Mapový list	DKM		
LV	Název	Podíl	Typ práv. vztahu
<b>10002</b>	Česká republika Státní pozemkový úřad, Cast obce:Žižkov Husinecká 1024/11a-Praha, 13000 1/1	1/1	Vlastnické právo Příslušnost hospodařit s majetkem státu

**Informace o parcele**

Okres	Znojmo	Obec	Znojmo
Katastrální území	793574 Znojmo-Louka		
Parcela	<b>696/17</b> (13.12.2005)		
Výměra	<b>7283 m2</b>		
Druh pozemku	orná půda		
Řízení	Z-8079/2005 Řízení ukončeno	Parcelní skupina	Katastr nemovitostí - pozemkové
Ochrana pozemku	zemědělský půdní fond (13.12.2005)		
BPEJ	Kód:00100, Výměra bon.Dílu:7283 m2		
Mapový list	DKM		
LV	Název	Podíl	Typ práv. vztahu
<b>10002</b>	Česká republika Státní pozemkový úřad, Cast obce:Žižkov Husinecká 1024/11a-Praha, 13000 1/1	1/1	Vlastnické právo Příslušnost hospodařit s majetkem státu

**Informace o parcele**

Okres	Znojmo	Obec	Znojmo
Katastrální území	793574 Znojmo-Louka		
Parcela	<b>696/20</b> (15.12.2005)		
Výměra	<b>11472 m2</b>		
Druh pozemku	orná půda		
Řízení	Z-7588/2005 Řízení ukončeno	Parcelní skupina	Katastr nemovitostí - pozemkové
Ochrana pozemku	zemědělský půdní fond (13.12.2005)		
BPEJ	Kód:00100, Výměra bon.Dílu:11472 m2		
Mapový list	DKM		
LV	Název	Podíl	Typ práv. vztahu
<b>10002</b>	Česká republika Státní pozemkový úřad, Cast obce:Žižkov Husinecká 1024/11a-Praha, 13000 1/1	1/1	Vlastnické právo Příslušnost hospodařit s majetkem státu

**Informace o parcele**

Okres	Znojmo	Obec	Znojmo
Katastrální území	793574 Znojmo-Louka		
Parcela	<b>696/13</b> (13.12.2005)		
Výměra	<b>9977 m2</b>		
Druh pozemku	orná půda		
Řízení	Z-8079/2005 Řízení ukončeno	Parcelní skupina	Katastr nemovitostí - pozemkové
Ochrana pozemku	zemědělský půdní fond (13.12.2005)		
BPEJ	Kód:00100, Výměra bon.Dílu:9977 m2		
Mapový list	DKM		
LV	Název	Podíl	Typ práv. vztahu
<b>10002</b>	Česká republika Státní pozemkový úřad, Cast obce:Žižkov Husinecká 1024/11a-Praha, 13000 1/1	1/1	Vlastnické právo Příslušnost hospodařit s majetkem státu

**Informace o parcele**

Okres	Znojmo	Obec	Znojmo
Katastrální území	793574 Znojmo-Louka		
Parcela	<b>696/6</b> (13.12.2005)		
Výměra	<b>21415 m<sup>2</sup></b>		
Druh pozemku	orná půda		
Řízení	Z-8079/2005 Řízení ukončeno	Parcelní skupina	Katastr nemovitostí - pozemkové
Ochrana pozemku	zemědělský půdní fond (13.12.2005)		
BPEJ	Kód:00100, Výměra bon.Dílu:16363 m <sup>2</sup> Kód:00810, Výměra bon.Dílu:5052 m <sup>2</sup>		
Mapový list	DKM		
LV	Název	Podíl	Typ práv. vztahu
<b>10002</b>	Česká republika	1/1	Vlastnické právo
	Státní pozemkový úřad, Cast obce:Žižkov Husinecká 1024/11a-Praha, 13000	1/1	Příslušnost hospodařit s majetkem státu

**Informace o parcele**

Okres	Znojmo	Obec	Znojmo
Katastrální území	793574 Znojmo-Louka		
Parcela	<b>697/21</b> (13.12.2005)		
Výměra	<b>1015 m<sup>2</sup></b>		
Druh pozemku	orná půda		
Řízení	Z-8079/2005 Řízení ukončeno	Parcelní skupina	Katastr nemovitostí - pozemkové
Ochrana pozemku	zemědělský půdní fond (13.12.2005)		
BPEJ	Kód:00100, Výměra bon.Dílu:1015 m <sup>2</sup>		
Mapový list	DKM		
LV	Název	Podíl	Typ práv. vztahu
<b>10002</b>	Česká republika	1/1	Vlastnické právo
	Státní pozemkový úřad, Cast obce:Žižkov Husinecká 1024/11a-Praha, 13000	1/1	Příslušnost hospodařit s majetkem státu

**Informace o parcele**

Okres	Znojmo	Obec	Znojmo
Katastrální území	793574 Znojmo-Louka		
Parcela	<b>697/14</b> (13.12.2005)		
Výměra	<b>921 m<sup>2</sup></b>		
Druh pozemku	orná půda		
Řízení	Z-8079/2005 Řízení ukončeno	Parcelní skupina	Katastr nemovitostí - pozemkové
Ochrana pozemku	zemědělský půdní fond (13.12.2005)		
BPEJ	Kód:00100, Výměra bon.Dílu:921 m <sup>2</sup>		
Mapový list	DKM		
LV	Název	Podíl	Typ práv. vztahu
<b>10002</b>	Česká republika	1/1	Vlastnické právo
	Státní pozemkový úřad, Cast obce:Žižkov Husinecká 1024/11a-Praha, 13000	1/1	Příslušnost hospodařit s majetkem státu

**Informace o parcele**

Okres	Znojmo	Obec	Znojmo
Katastrální území	793574 Znojmo-Louka		
Parcela	<b>697/17</b> (13.12.2005)		
Výměra	<b>2245 m<sup>2</sup></b>		
Druh pozemku	orná půda		
Řízení	Z-8079/2005 Řízení ukončeno	Parcelní skupina	Katastr nemovitostí - pozemkové
Ochrana pozemku	zemědělský půdní fond (13.12.2005)		
BPEJ	Kód:00100, Výměra bon.Dílu:2245 m <sup>2</sup>		
Mapový list	DKM		
LV	Název	Podíl	Typ práv. vztahu
<b>10002</b>	Česká republika	1/1	Vlastnické právo
	Státní pozemkový úřad, Cast obce:Žižkov Husinecká 1024/11a-Praha, 13000	1/1	Příslušnost hospodařit s majetkem státu

### Informace o parcele

Okres	Znojmo	Obec	Znojmo
Katastrální území	793574 Znojmo-Louka		
Parcela	<b>697/32 - celý</b> (13.12.2005)		
Výměra	<b>1639 m<sup>2</sup> 1094 m<sup>2</sup></b>		
Druh pozemku	orná půda		
Řízení	Z-8079/2005 Řízení ukončeno	Parcelní skupina	Katastr nemovitostí - pozemkové
Ochrana pozemku	zemědělský půdní fond (13.12.2005)		
BPEJ	Kód:00100, Výměra bon.Dílu:1639 m <sup>2</sup>		
Mapový list	DKM		
LV	Název	Podíl	Typ práv. vztahu
<b>10002</b>	Česká republika	1/1	Vlastnické právo
	Státní pozemkový úřad, Cast obce:Žižkov Husinecká 1024/11a-Praha, 13000 1/1		Příslušnost hospodařit s majetkem státu

### Informace o parcele

Okres	Znojmo	Obec	Znojmo
Katastrální území	793574 Znojmo-Louka		
Parcela	<b>735/6</b> (13.12.2005)		
Výměra	<b>302 m<sup>2</sup></b>		
Druh pozemku	orná půda		
Řízení	Z-8079/2005 Řízení ukončeno	Parcelní skupina	Katastr nemovitostí - pozemkové
Ochrana pozemku	zemědělský půdní fond (13.12.2005)		
BPEJ	Kód:00100, Výměra bon.Dílu:44 m <sup>2</sup> Kód:00810, Výměra bon.Dílu:258 m <sup>2</sup>		
Mapový list	DKM		
LV	Název	Podíl	Typ práv. vztahu
<b>10002</b>	Česká republika	1/1	Vlastnické právo
	Státní pozemkový úřad, Cast obce:Žižkov Husinecká 1024/11a-Praha, 13000 1/1		Příslušnost hospodařit s majetkem státu

### Informace o parcele

Okres	Znojmo	Obec	Znojmo
Katastrální území	793574 Znojmo-Louka		
Parcela	<b>750/30</b> (13.12.2005)		
Výměra	<b>1170 m<sup>2</sup></b>		
Druh pozemku	orná půda		
Řízení	Z-8079/2005 Řízení ukončeno	Parcelní skupina	Katastr nemovitostí - pozemkové
Ochrana pozemku	zemědělský půdní fond (13.12.2005)		
BPEJ	Kód:00810, Výměra bon.Dílu:1170 m <sup>2</sup>		
Mapový list	DKM		
LV	Název	Podíl	Typ práv. vztahu
<b>10002</b>	Česká republika	1/1	Vlastnické právo
	Státní pozemkový úřad, Cast obce:Žižkov Husinecká 1024/11a-Praha, 13000 1/1		Příslušnost hospodařit s majetkem státu

### Informace o parcele

Okres	Znojmo	Obec	Znojmo
Katastrální území	793574 Znojmo-Louka		
Parcela	<b>750/31</b> (13.12.2005)		
Výměra	<b>4902 m<sup>2</sup></b>		
Druh pozemku	orná půda		
Řízení	Z-8079/2005 Řízení ukončeno	Parcelní skupina	Katastr nemovitostí - pozemkové
Ochrana pozemku	zemědělský půdní fond (13.12.2005)		
BPEJ	Kód:00810, Výměra bon.Dílu:4902 m <sup>2</sup>		
Mapový list	DKM		
LV	Název	Podíl	Typ práv. vztahu
<b>10002</b>	Česká republika	1/1	Vlastnické právo
	Státní pozemkový úřad, Cast obce:Žižkov Husinecká 1024/11a-Praha, 13000 1/1		Příslušnost hospodařit s majetkem státu



**Informace o parcele**

Okres	Znojmo	Obec	Znojmo
Katastrální území	793574 Znojmo-Louka		
Parcela	<b>750/32</b> (13.12.2005)		
Výměra	<b>748 m<sup>2</sup></b>		
Druh pozemku	orná půda		
Řízení	Z-8079/2005 Řízení ukončeno	Parcelní skupina	Katastr nemovitostí - pozemkové
Ochrana pozemku	zemědělský půdní fond (13.12.2005)		
BPEJ	Kód:00810, Výměra bon.Dílu:748 m <sup>2</sup>		
Mapový list	DKM		
LV	Název	Podíl	Typ práv. vztahu
<b>10002</b>	Česká republika	1/1	Vlastnické právo
	Státní pozemkový úřad, Cast obce:Žižkov Husinecká 1024/11a-Praha, 13000 1/1		Příslušnost hospodařit s majetkem státu

**Informace o parcele**

Okres	Znojmo	Obec	Znojmo
Katastrální území	793574 Znojmo-Louka		
Parcela	<b>874/6</b> (13.12.2005)		
Výměra	<b>163 m<sup>2</sup></b>		
Druh pozemku	ostatní plocha	Využití nem.	ostatní komunikace
Řízení	Z-8079/2005 Řízení ukončeno	Parcelní skupina	Katastr nemovitostí - pozemkové
Mapový list	DKM		
LV	Název	Podíl	Typ práv. vztahu
<b>10002</b>	Česká republika	1/1	Vlastnické právo
	Státní pozemkový úřad, Cast obce:Žižkov Husinecká 1024/11a-Praha, 13000 1/1		Příslušnost hospodařit s majetkem státu

**Informace o parcele**

Okres	Znojmo	Obec	Znojmo
Katastrální území	793574 Znojmo-Louka		
Parcela	<b>874/2</b> (13.12.2005)		
Výměra	<b>397 m<sup>2</sup></b>		
Druh pozemku	ostatní plocha	Využití nem.	ostatní komunikace
Řízení	Z-8079/2005 Řízení ukončeno	Parcelní skupina	Katastr nemovitostí - pozemkové
Mapový list	DKM		
LV	Název	Podíl	Typ práv. vztahu
<b>10002</b>	Česká republika	1/1	Vlastnické právo
	Státní pozemkový úřad, Cast obce:Žižkov Husinecká 1024/11a-Praha, 13000 1/1		Příslušnost hospodařit s majetkem státu

Počet parcel 39  
Výměra celkem[m<sup>2</sup>] ~~179264~~  
178340 m<sup>2</sup>



Na sedlešovičku

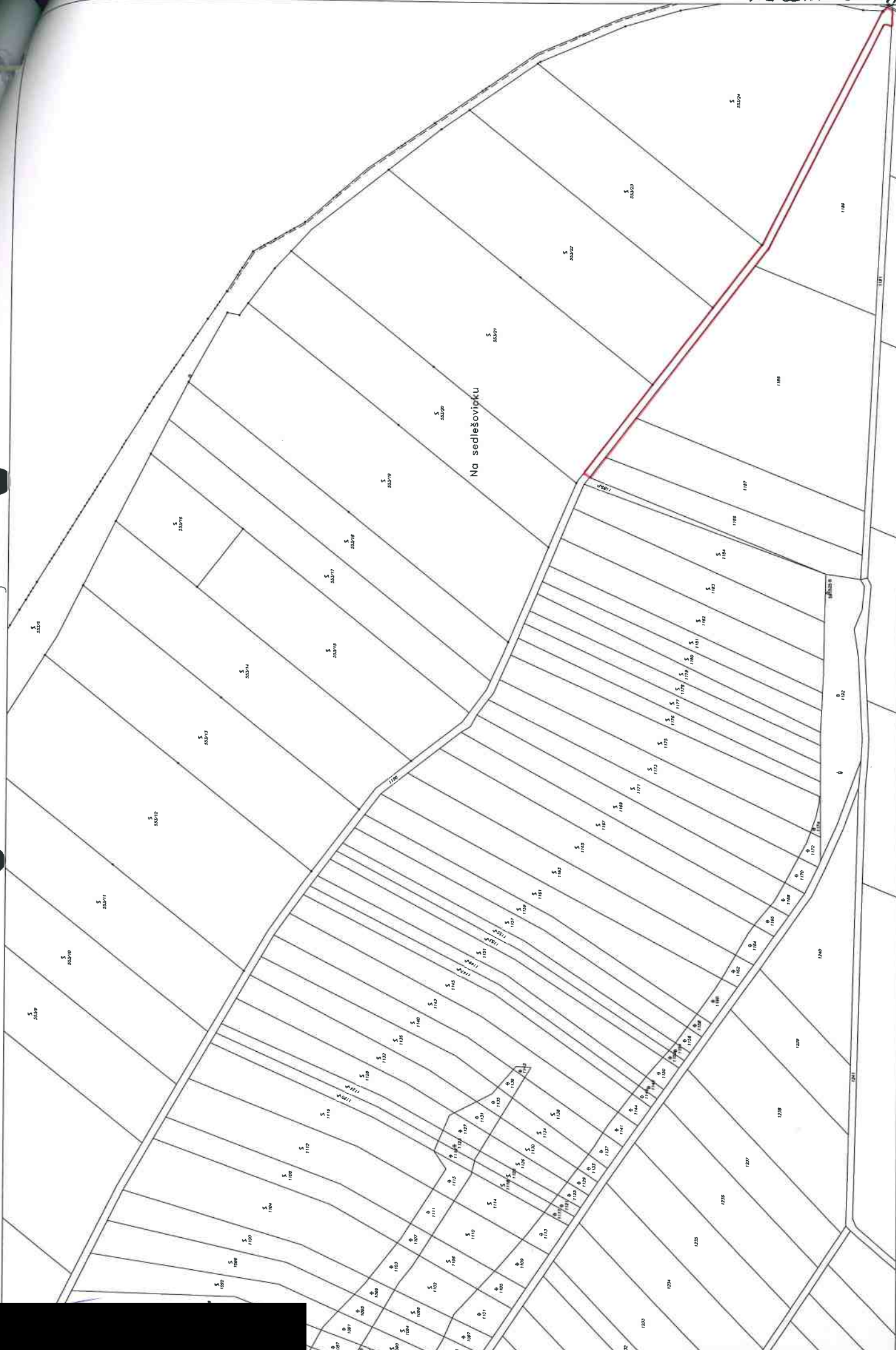

k.ú. Konice u Znojma

V sácnu

PROLOHA e: 10





k.ú. Nový Šaldorf

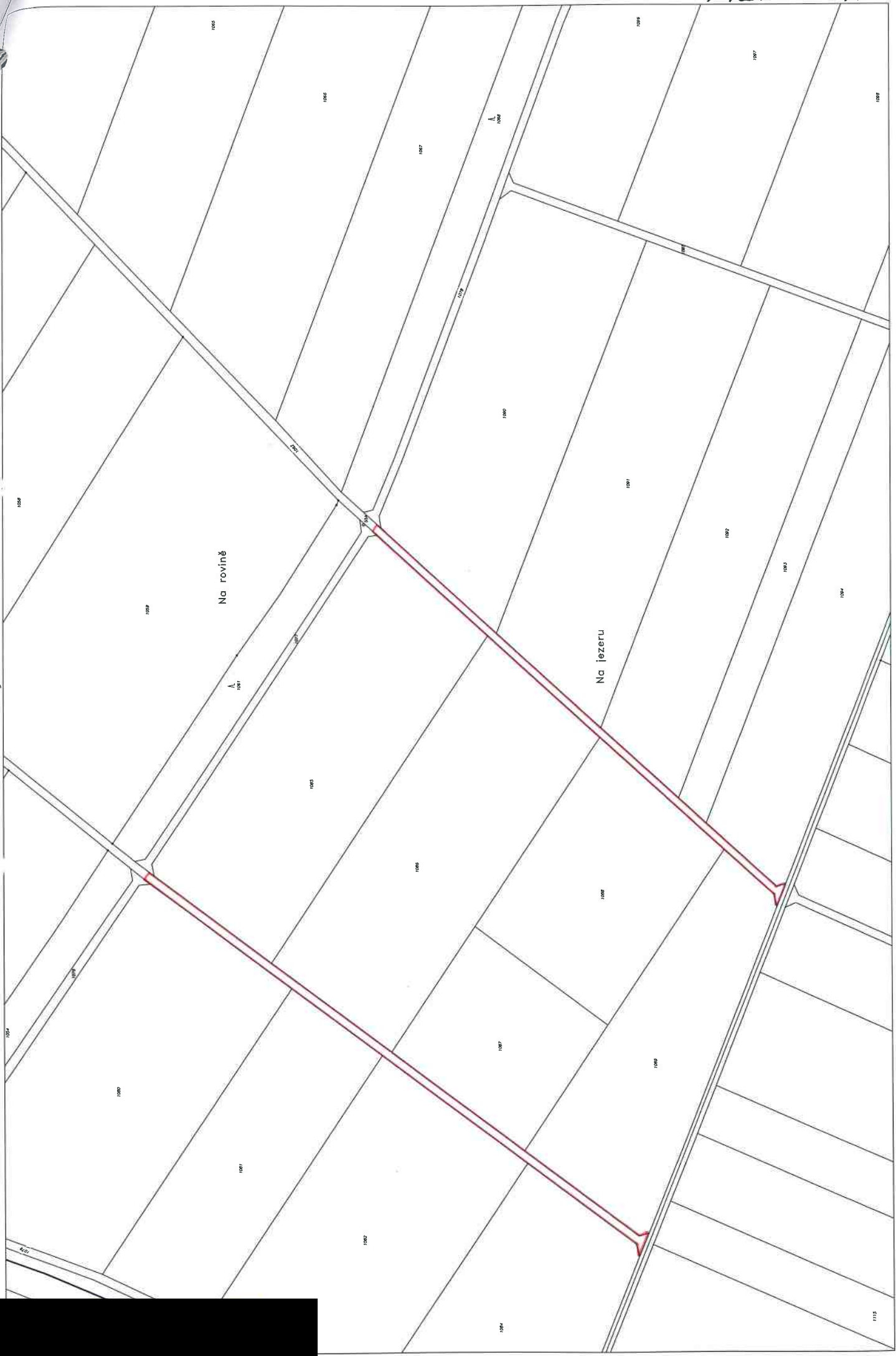

1:2880

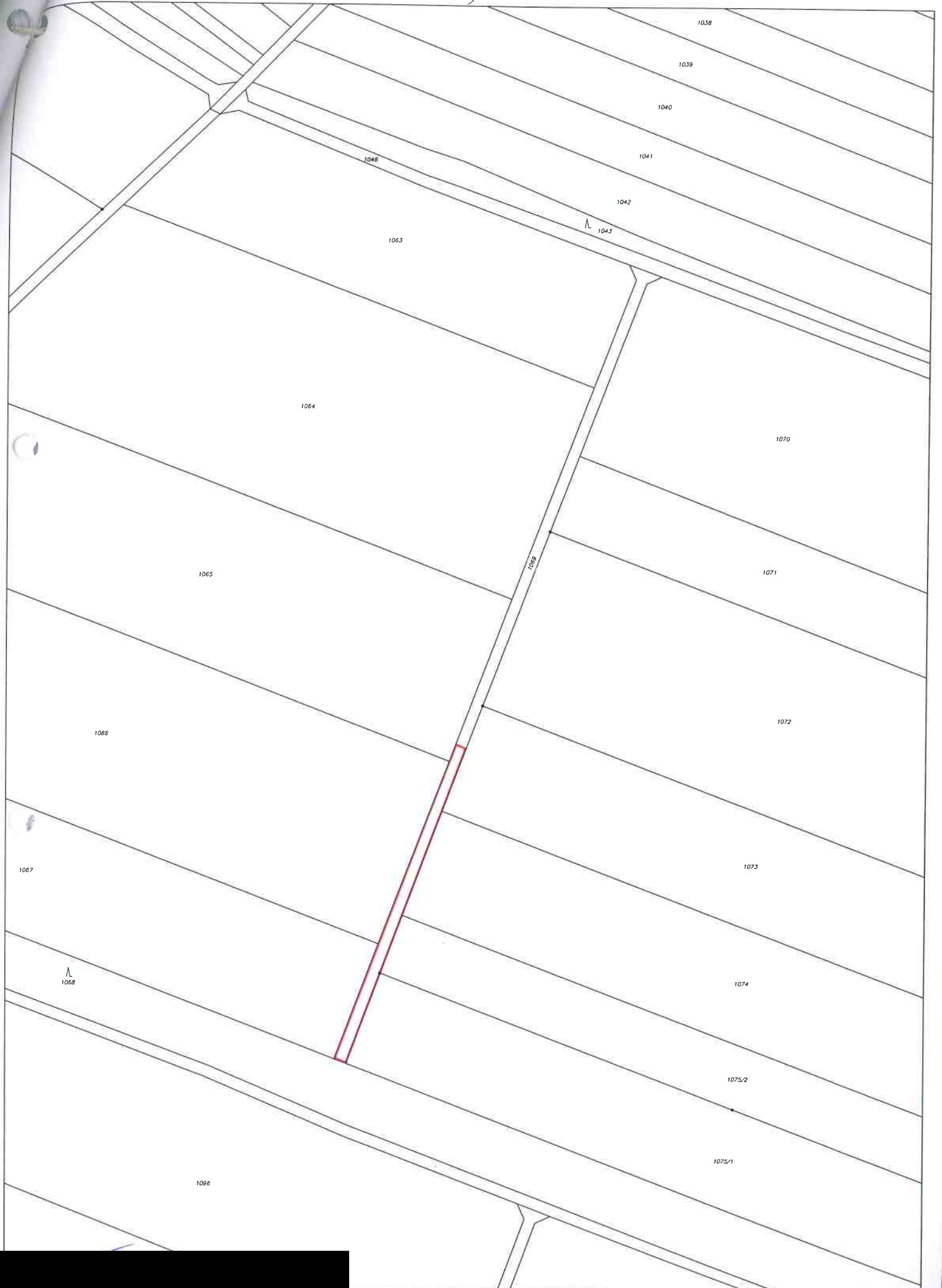

1:2000

k.ú. Oblekovice

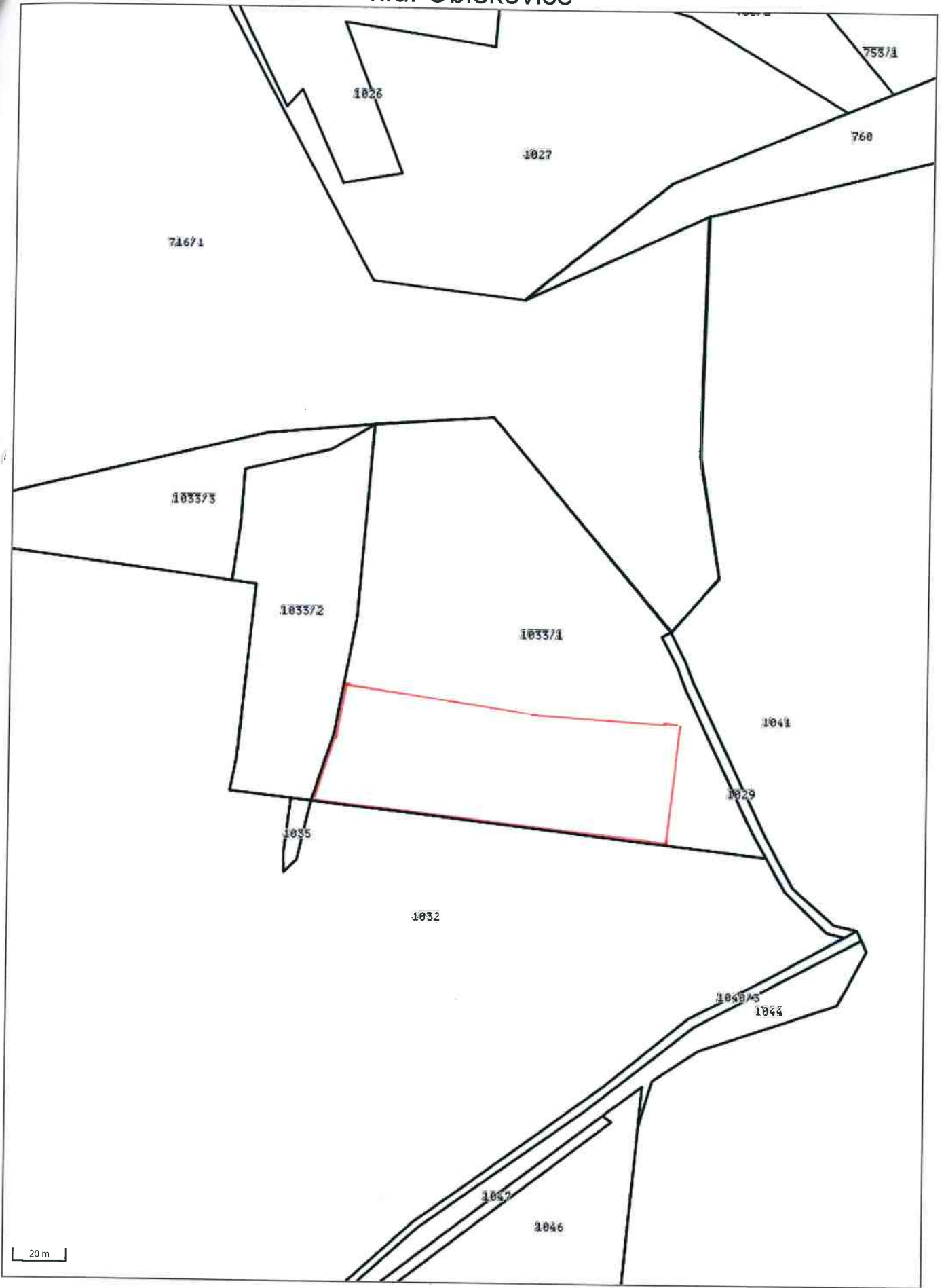

20 m



1:2000

k.ú. Oblekovice

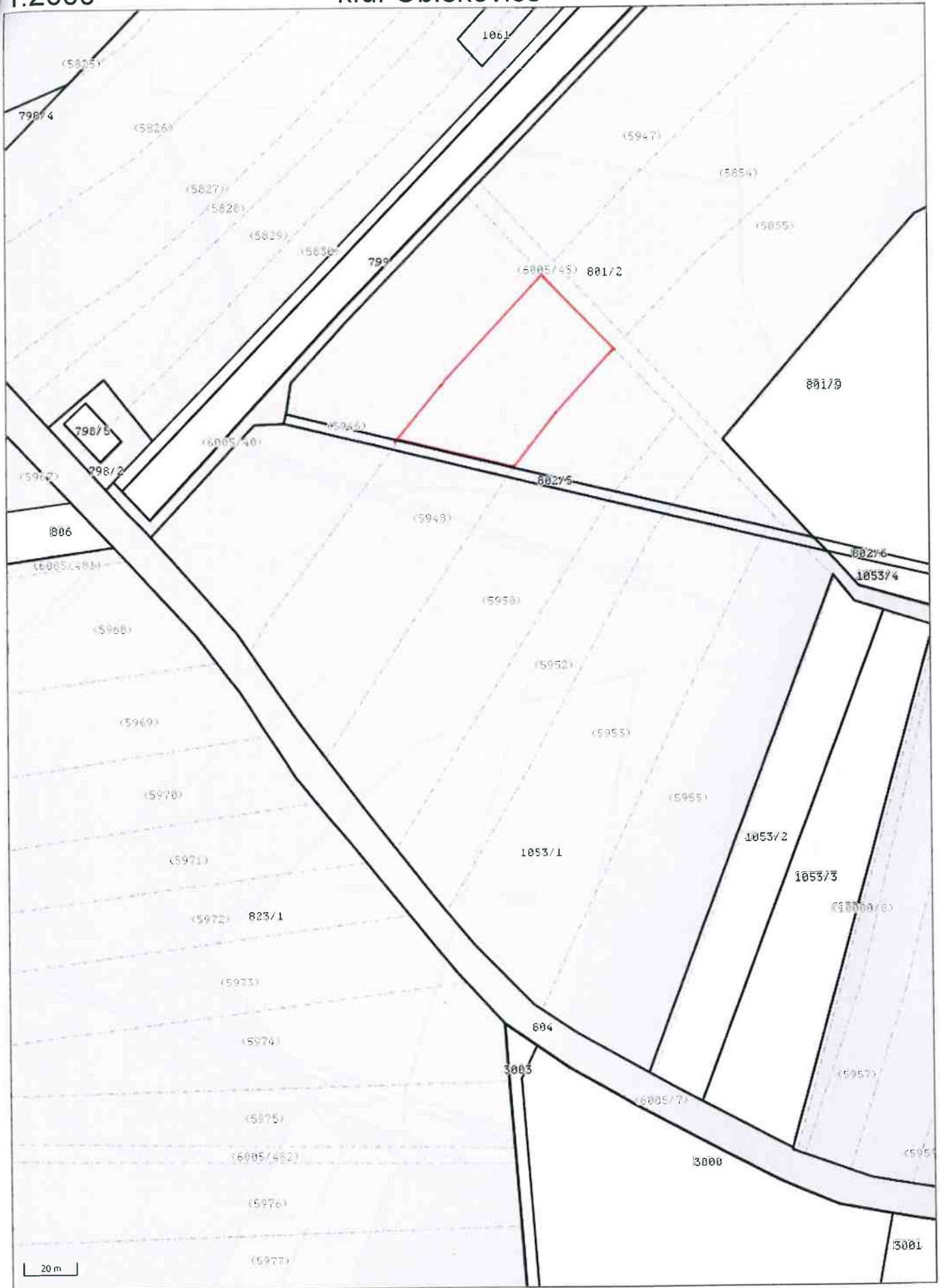



1:2000

k.ú. Oblekovice



20 m

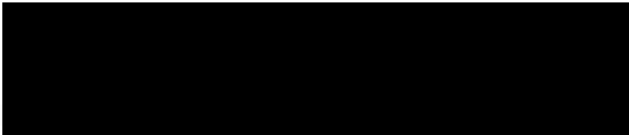

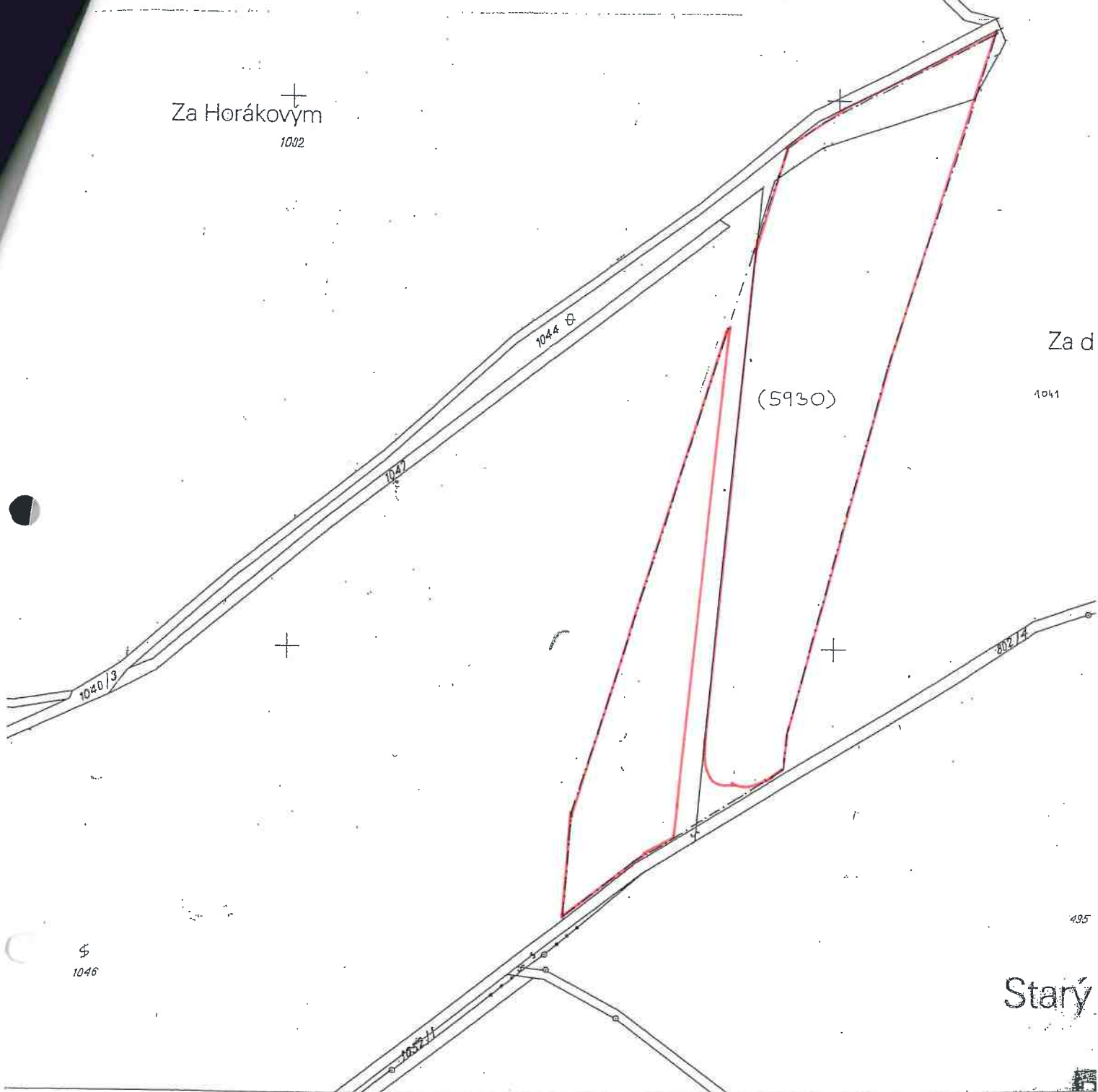

Znehodnocení kolokové známky proved' úředním razítkem se státním znakem!

Katastrální úřad pro Jihomoravský kraj Katastrální pracoviště Znojmo	Okres Znojmo	Obec Znojmo	Měřítko 1: 2000
	Katastrální území Oslekovice	Mapový list Znojmo 5-8/3	Datum: 25.2.2009
			Podpis: <i>[Signature]</i>
			Číslo: 7647/2009
<b>KOPIE KATASTRÁLNÍ MAPY</b> s orientačním zákresem stavu pozemkové držby podle EN - PK - GP			Razítko: Katastrální úřad - pro Jihomoravský kraj Katastrální pracoviště Znojmo řádkové
			Vyhotovil: <i>[Signature]</i> Dne: 27.2.2009
			<b>NENÍ VEŘEJNÁ LISTINA</b>
Poznámka: Uzemní poznámky EN-PK-GP jsou vyznačeny střídavou čarou a parcelní číslo je uvedeno v závorce. EN-územní katastr, PK-pozemkový katastr, GP-grafický příděl			

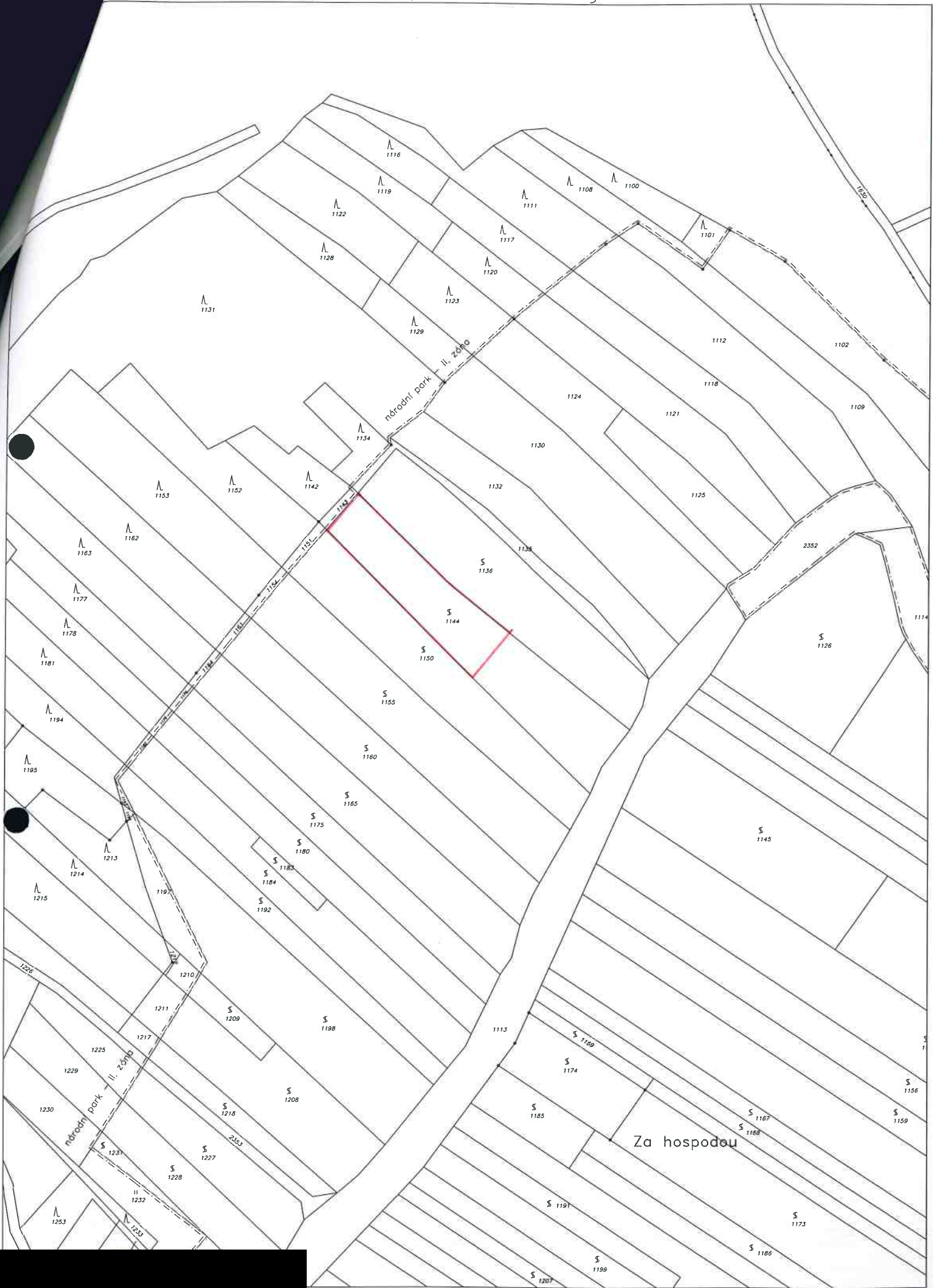





# Znojmo-Louka

7060HA č. 19



1:2000



