

Prováděcí smlouva č. 2022154

k „Rámcová dohoda na dodávky kancelářského, sedacího a lehacího nábytku 2022 – 2023“ (dále jen „Rámcová dohoda“ či „RD“) ze dne 7. 2. 2022
s č.j.: MV-175034-38/VZ-2021, ve znění Dodatku č. 1 k RD ze dne 28. 2. 2022

Níže uvedeného dne, měsíce a roku smluvní strany

Česká republika – Hasičský záchranný sbor Ústeckého kraje

se sídlem: Horova 1340/10, 400 01 Ústí nad Labem
IČO: 70886300
DIČ: CZ70886300
za něhož jedná: plk. Ing. Roman Vyskočil – vrchní rada, ředitel HZS Ústeckého kraje
e-mail: roman.vyskocil@ulk.izscr.cz
bankovní spojení: ČNB Ústí nad Labem
číslo účtu: 76548881/0710
ID: auyaa6n

(dále jen „**Objednatel**“)

na straně jedné

a

Název : **INTERIER TECH s.r.o**
Sídlo: Za Drahou 253, 282 01 Český Brod - Liblice
Zastoupený: Annou Vidrmanovou, jednatelkou společnosti
IČ: 29058155
DIČ: CZ29058155
Bankovní spojení: Komerční banka, pobočka Poděbrady
Číslo účtu: 43-6648310287/0100
Kontaktní osoba: 
e-mail: obchod@interiertech.cz
Datová schránka: 4winziy
Společnost zapsána u MS v Praze, oddíl C, vložka 163550

(dále jen „**Dodavatel**“)

na straně druhé

(Objednatel a Dodavatel jednotlivě jako „**Smluvní strana**“ a společně jako „**Smluvní strany**“)

uzavřely tuto Prováděcí smlouvu (dále jen „**Prováděcí smlouva**“) k RD dle zákona č. 134/2016 Sb., o zadávání veřejných zakázek, v platném znění (dále jen „**ZZVZ**“) a v souladu s ustanovením § 1746 odst. 2 zákona č. 89/2012 Sb., občanský zákoník, ve znění pozdějších předpisů.

Smluvní strany, vědomy si svých závazků v této Prováděcí smlouvě obsažených a v úmyslu být touto Prováděcí smlouvou vázány, se dohodly na následujícím znění Prováděcí smlouvy.

1. Předmět Prováděcí smlouvy

- 1.1 Předmětem této Prováděcí smlouvy je závazek na straně dodavatele odevzdat objednateli předmět koupě s veškerým příslušenstvím (doprava, vykládka, montáž, instalace a likvidace obalového materiálu) a umožnit objednateli nabytí vlastnického práva k předmětu koupě a závazek na straně objednatele tento předmět koupě s veškerým příslušenstvím převzít a zaplatit za něj dodavateli kupní cenu.
- 1.2 Dodavatel se touto Prováděcí smlouvou, v souladu s Rámcovou dohodou, zavazuje dodat Objednateli plnění a jeho množství specifikované v Příloze č. 1 této Prováděcí smlouvy.

2. Kupní cena

- 2.1 Objednatel se zavazuje zaplatit Dodavateli cenu poskytnutého plnění, a to v rozsahu a způsobem stanoveným dále v této Prováděcí smlouvě.
- 2.2 Kupní cena za předmět koupě vychází z jednotkových cen jednotlivých položek, které jsou součástí Přílohy č. 1 této prováděcí smlouvy a byly dodavatelem uvedeny v nabídce v Rámcové dohodě (Příloha č. 1 RD), a je počítána násobkem počtu kusů každé položky cenou této položky a následným součtem všech těchto násobků, navýšenou maximálně o 25% oproti cenám uvedeným v Příloze č. 1 Rámcové dohody, ve smyslu Dodatku č. 1 ze dne 28. 2. 2022 k Rámcové dohodě.
- 2.3 Celková cena v Kč bez DPH činí **1 435 826,00 Kč**
Hodnota DPH v Kč činí **301 523,46 Kč**
Celková cena v Kč včetně DPH činí **1 737 349,46 Kč**
- 2.4 Ostatní podmínky vztahující se k platbě ceny za plnění poskytnuté Dodavatelem dle této Prováděcí smlouvy, jakož i lhůta splatnosti, jsou uvedeny v Rámcové dohodě.

Elektronické faktury musí být doručeny prostřednictvím datové schránky, nebo na e-podatelnu: epodatelna@ulk.izscr.cz

3. Místo a čas plnění

- 3.1 Smluvní strany se dohodly, že Dodavatel je povinen dodat plnění dle této Prováděcí smlouvy Objednateli nejpozději do **35 kalendářních dnů ode dne nabytí účinnosti prováděcí smlouvy**.
- 3.2 Místem dodání plnění Dodavatele, dle této Prováděcí smlouvy jsou jednotlivá místa HZS Ústeckého kraje dle přílohy č. 2 této smlouvy.
- 3.3 Společně s předmětem koupě a jeho příslušenstvím se dodavatel zavazuje předat objednateli doklady nutné k převzetí a užívání věci a k uplatnění případných vad z titulu záruky za jakost.

4. Vlastnické právo a přechod nebezpečí škody

- 4.1 Vlastnické právo z Dodavatele na Objednatele přechází podpisem dodacího listu objednatelům ve smyslu Čl. 10 Rámcové dohody.
- 4.2 K přechodu nebezpečí škody na předmětu plnění dojde okamžikem jeho převzetí ze strany Objednatele a to podpisem dodacího listu objednatelům.
- 4.3 K předání a převzetí předmětu plnění jsou určeny níže uvedené kontaktní osoby:
za Dodavatele: [REDACTED]
za Objednatele: [REDACTED]
popř. osoby jimi pověřené.

5. Doba trvání a ukončení Prováděcí smlouvy

5.1 Tato Prováděcí smlouva nabývá platnosti dnem jejího podpisu oběma Smluvními stranami a účinnosti dnem jejího zveřejnění v souladu se zákonem č. 340/2015 Sb., o zvláštních podmínkách účinnosti některých smluv, uveřejňování těchto smluv a o registru smluv (zákon o registru smluv), v Registru smluv, ve znění pozdějších předpisů.

5.2 Tato Prováděcí smlouva může být ukončena výhradně následujícími způsoby:

- a) písemnou dohodou Smluvních stran;
- b) odstoupením Objednatele od této Prováděcí smlouvy dle odst. 5.3 tohoto článku Prováděcí smlouvy;
- c) odstoupením Dodavatele od této Prováděcí smlouvy dle odst. 5.4 tohoto článku Prováděcí smlouvy.

5.3 **Objednatel** může od této Prováděcí smlouvy okamžitě odstoupit, pokud:

- a) Dodavatel je v prodlení s poskytnutím plnění dle této Prováděcí smlouvy po dobu delší než čtrnáct (14) kalendářních dnů;
- b) Dodavatel je déle než patnáct (15) dnů v prodlení s odstraněním vad plnění dle této Prováděcí smlouvy;
- c) Kvalita či jakost plnění dodaného dle této Prováděcí smlouvy vykáže nižší než smlouvenou kvalitu či jakost;
- d) Dodavatel poruší svou povinnost dle této Prováděcí smlouvy a nezjedná nápravu ani v dodatečně lhůtě stanovenou mu Objednatelem, která nesmí být kratší deseti (10) dnů;
- e) Dodavatel je v likvidaci nebo vůči jeho majetku probíhá insolvenční řízení, v němž bylo vydáno rozhodnutí o úpadku, nebo byl insolvenční návrh zamítnut proto, že majetek nepostačuje k úhradě nákladů insolvenčního řízení, nebo byl konkurs zrušen proto, že majetek byl zcela nepostačující, nebo byla zavedena nucená správa podle zvláštních právních předpisů;
- f) Dodavatel není schopen poskytovat plnění dle této Prováděcí smlouvy, a to ode dne, kdy Dodavatel písemně prohlásí, že není schopen plnění poskytovat;

5.4 **Dodavatel** může od této Prováděcí smlouvy okamžitě odstoupit v případě:

- a) prodlení Objednatele s úhradou ceny plnění dle této Prováděcí smlouvy nebo její části po dobu delší než třicet (30) dnů;

5.5 Odstoupením od Prováděcí smlouvy nejsou dotčena ustanovení týkající se smluvních pokut, ochrany informací, náhrady škody a ustanovení týkajících se takových práv a povinností, z jejichž povahy vyplývá, že trvají i po odstoupení.

5.6 Jakýkoliv úkon, vedoucí k ukončení této Prováděcí smlouvy, musí být učiněn v písemné formě a je účinný okamžikem jeho doručení Dodavateli. Zákonné důvody pro ukončení této Prováděcí smlouvy nejsou shora uvedeným dotčeny.

5.7 Výpověď a odstoupení od této Prováděcí smlouvy ze strany Objednatele nesmí být spojeno s uložením jakékoliv sankce k tíži Objednatele nebo Centrálního zadavatele.

6. Závěrečná ustanovení

6.1 Veškerá ujednání této Prováděcí smlouvy navazují na Rámcovou dohodu a Rámcovou dohodou se řídí, tj. práva, povinnosti či skutečnosti neupravené v této Prováděcí smlouvě

se řídí ustanoveními Rámcové dohody. V případě rozporu mezi ujednáním v Prováděcí smlouvě a Rámcové dohodě má přednost ujednání v Rámcové dohodě.

- 6.2 Jestliže se ukáže jakékoliv ustanovení této Prováděcí smlouvy jako neplatné, nevymahatelné nebo neúčinné, nedotýká se tato neplatnost, nevymahatelnost nebo neúčinnost ostatních ustanovení této Prováděcí smlouvy. Smluvní strany se zavazují nahradit do 30 pracovních dnů od doručení výzvy jedné Smluvní strany druhé Smluvní straně neplatné, neúčinné nebo nevymahatelné ustanovení ustanovením platným, účinným a vymahatelným se stejným nebo obdobným obchodním a právním smyslem, případně uzavřít smlouvu novou. Smluvní strany se zavazují poskytnout si navzájem součinnost nezbytnou k řádnému splnění jejich povinností dle této Prováděcí smlouvy.
- 6.3 Změny a doplňky této Prováděcí smlouvy lze činit pouze písemně, číslovanými dodatky, podepsanými oběma smluvními stranami.
- 6.4 Tato Prováděcí smlouva je vyhotovena pouze elektronicky.
- 6.5 V souladu se zákonem č. 340/2015 Sb., o zvláštních podmínkách účinnosti některých smluv, uveřejňování těchto smluv a o registru smluv (zákon o registru smluv) zajistí Objednatel uveřejnění celého textu Prováděcí smlouvy, vyjma osobních údajů, a metadat Prováděcí smlouvy v Registru smluv, včetně případných oprav uveřejnění s tím, že nezajistí-li Objednatel uveřejnění Prováděcí smlouvy nebo metadat Prováděcí smlouvy v Registru smluv do 30 dnů od uzavření Prováděcí smlouvy, pak je oprávněn zajistit jejich uveřejnění Dodavatel ve lhůtě tří měsíců od uzavření Prováděcí smlouvy.
- 6.6 Obě smluvní strany shodně prohlašují, že si tuto Prováděcí smlouvu před jejím podpisem přečetly, že byla uzavřena po vzájemném projednání podle jejich pravé a svobodné vůle, vážně a srozumitelně, nikoli v tísní a za nápadně nevýhodných podmínek.
- 6.7 Nedílnou součástí prováděcí smlouvy je i Příloha č. 1 – Předmět plnění, množství a cena a Příloha č. 2 – Jednotlivá místa plnění

V Ústí nad Labem viz el. podpis

Objednavatel:

V Českém Brodě viz el. podpis

Dodavatel:

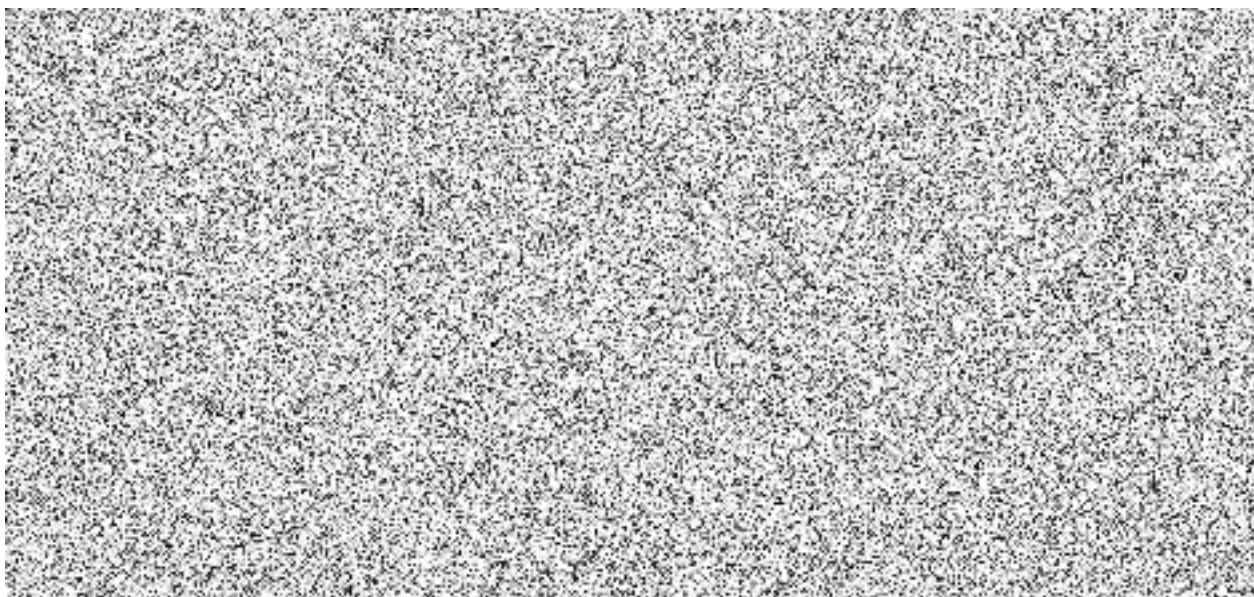

příloha č. 1 - předmět plnění, množství a cena					
pořadové číslo přílohy RS	Název	celkem ks	kč/ks bez DPH	celkem ks bez DPH	cena celkem Kč s DPH
4	Stůl kancelářský psací rozměr 1200x700x730, tloušťka desky LTD 25mm	1	2 201,00	2 201,00	2 663,21
7	Kontejner ke kancelářskému stolu - centrální zámek, 430x600x610, LTD 18mm	2	3 503,00	7 006,00	8 477,26
10	Nástavec stolu dřevěný dělený, 1600x320x360, horní deska LTD 25mm, jinak 18mm	2	1 838,00	3 676,00	4 447,96
14	Stůl jednací přídatný oblý, 3x podpěrná kov.noha, 1500x800x730, LTD 25mm	1	1 650,00	1 650,00	1 996,50
17	Stůl konferenční kruhový, průměr 700, centrální noha, výška 650	2	3 569,00	7 138,00	8 636,98
18	Stůl konferenční obdélníkový, 1000x600x650, kovové nohy	5	2 341,00	11 705,00	14 163,05
19	Stůl kancelářský rohový levý 1600/1200x800/700x730, LTD 25mm, kombinace LTD+kov (otvor na kabely vlevo)	1	3 720,00	3 720,00	4 501,20
20	Stůl kancelářský rohový pravý 1600/1200x800/700x730, LTD 25mm, kombinace LTD+kov (otvor na kabely vlevo)	1	3 720,00	3 720,00	4 501,20
25	Stůl pracovní univerzální 2000x1000x730, kovová konstrukce, LTD 25mm, (využití jako pracovní, jednací i jídelní)	5	4 080,00	20 400,00	24 684,00
26	Skříň knihovna prosklená 800x440x1780, 3/5 sklo, 2/5 plně dveře, 1 mezistěna, LTD 18mm	3	4 160,00	12 480,00	15 100,80
29	Skříň 2-dveřová šatní 800x600x1780, plně dveře, 1 pevná mezistěna, LTD 18mm	1	3 469,00	3 469,00	4 197,49
30	Skříň 2-dveřová šatní 800x600x1780, plně dveře, šatní vložka, mezistěna, LTD 18mm	11	4 329,00	47 619,00	57 618,99
31	Skříň 2-dveřová policová 800x440x1780, 3/5 police, 2/5 plně dveře, LTD 18mm	2	3 256,00	6 512,00	7 879,52
34	Skříňka otevřená nízká s 1 policí, 800x420x720, LTD 18mm	1	1 526,00	1 526,00	1 846,46
35	Skříňka rohová nízká s 1 policí, 420x420x720, LTD 18mm	5	1 550,00	7 750,00	9 377,50
36	Skříňka s dvířky nízká s 1 policí, 800x440x720, plně dveře, LTD 18mm	2	2 268,00	4 536,00	5 488,56
37	Skříňka 3-zásuvková nízká s nikou, 800x440x720, LTD 18mm	1	3 326,00	3 326,00	4 024,46
38	Police závěsná kombinace LTD+kov, 760x230x220, LTD 18mm	3	713,00	2 139,00	2 588,19
40	Nástavec na 2-dveř.šatní skříň 800x600x720, dveře 2-křídle, LTD 18 mm, 1 police	9	2 371,00	21 339,00	25 820,19
AT40a	Nástavec na 1-dveř.šatní skříň ATYP 550x600x600, dveře 1-křídle, LTD 18 mm, 1 police,	30	2 963,00	88 890,00	107 556,90
AT40b	Nástavec na 1-dveř.šatní skříň ATYP 550x600x500, dveře 1-křídle, LTD 18 mm, 1 police,	21	2 963,00	62 223,00	75 289,83
42	Skříňka pod TV a video s nikou 800x600x1100, 2/3 2 křídle dveře, LTD 18 mm, 1 police	2	2 787,00	5 574,00	6 744,54
43	Věšáková stěna 600x18x1200	2	697,00	1 394,00	1 686,74
44	Průchodka pro kabeláž průměr 60mm (částku nutno přičíst ke stolu - je jeho součástí!!!)	2	75,00	150,00	181,50
63	M - skříň šatní s policí a šatním výsuvem 5M, 800x400x1790	1	3 741,00	3 741,00	4 526,61
71	Kancelářské křeslo síťované - 130 kg, opěrák i sedák ze síťoviny, podhlavník černá síť, nastavitelné područky, barva černá	2	14 525,00	29 050,00	35 150,50
74	Židle dřevěná čalouněná s kovovou kostrou - 130kg, kovová kostra- barva chrom, čalouněný sedák i opěrák, odstín dřeva: buk, mahagon, ořech, třešeň, možnost přidání područek zakončené dřevem, kovové nohy, možnost stohování	28	4 186,00	117 208,00	141 821,68
78	Kancelářská židle čalouněná s područkami vyšší záda - 160 kg, nastavitelné područky, standardně kolečka na koberec	2	4 760,00	9 520,00	11 519,20
80	Židle kovová čalouněná konferenční bez područek - 130 kg, polstrovaný sedák i opěrák, možnost provedení plast, dřevo, možnost stohování po 5 ks	12	2 359,00	28 308,00	34 252,68
82	Židle kovová čalouněná konferenční s područkami - 130 kg, kovová konstrukce, polstrovaný sedák i opěrák, možnost provedení plast, dřevo; možnost	12	2 660,00	31 920,00	38 623,20
84	Křeslo dřevěné čalouněné pevné - 120 kg, dřevěná kostra z masivu v provedení buk	45	3 808,00	171 360,00	207 345,60
85	Křeslo kovové čalouněné konferenční s područkami - nosnost 120kg, trubková konstrukce,snímatelný potah	10	4 186,00	41 860,00	50 650,60
86	Válenda čalouněná s úložným prostorem včetně matrace nosnost 150kg,, rozměr válendy 203 x 91x výška i s matrací 45 cm,	79	8 044,00	635 476,00	768 925,96
87	Samostatná matrace nosnost 150kg,rozměr matrace: min. 200 x 90 cm, výška 15 cm	14	2 660,00	37 240,00	45 060,40
		320	cena celkem s DPH		1 737 349,46
			cena celkem bez DPH		1 435 826,00



příloha č. 2 - jednotlivá místa plnění					
RD na dodávky kancelářského, sedacího a lehacího nábytku 2022-2023; č.j. MV-175034-38/VZ-2021		celkem	barevné provedení	umístění	kontaktní osoba
poř. číslo z RD	Název				
4	Stůl kancelářský psací rozměr 1200x700x730, tloušťka desky LTD 25mm	1	buk světlý 381	Územní odbor Ústí n.L. Masarykova 342/380, 400 10 Ústí n.L.	
7	Kontejner ke kancelářskému stolu - centrální zámek, 430x600x610, LTD 18mm	2	buk světlý 381	Územní odbor Ústí n.L. Masarykova 342/380, 400 10 Ústí n.L.	
10	Nástavec stolu dřevěný dělený, 1600x320x360, horní deska LTD 25mm, jinak 18mm	2	buk světlý 381	Územní odbor Ústí n.L. Masarykova 342/380, 400 10 Ústí n.L.	
14	Stůl jednací přídavný obýl, 3x podpěrná kov.noha, 1500x800x730, LTD 25mm	1	buk světlý 381	Územní odbor Ústí n.L. Masarykova 342/380, 400 10 Ústí n.L.	
17	Stůl konferenční kruhový, průměr 700, centrální noha, výška 650	2	buk světlý 381	Územní odbor Ústí n.L. Masarykova 342/380, 400 10 Ústí n.L.	
18	Stůl konferenční obdélníkový, 1000x600x650, kovové nohy	5	ořech 729	Územní odbor Ústí n.L. Masarykova 342/380, 400 10 Ústí n.L.	
19	Stůl kancelářský rohový levý 1600/1200x800/700x730, LTD 25mm, kombinace LTD+kov (otvor na kabely vlevo)	1	buk světlý 381	Územní odbor Ústí n.L. Masarykova 342/380, 400 10 Ústí n.L.	
20	Stůl kancelářský rohový pravý 1600/1200x800/700x730, LTD 25mm, kombinace LTD+kov (otvor na kabely vlevo)	1	buk světlý 381	Územní odbor Ústí n.L. Masarykova 342/380, 400 10 Ústí n.L.	
25	Stůl pracovní univerzální 2000x1000x730, kovová konstrukce, LTD 25mm, (využití jako pracovní, jednací i jídelní)	4	buk světlý 381	Stanice Bílina Sídliště U Nového nádraží 678 /10 418 01 Bílina	
25	Stůl pracovní univerzální 2000x1000x730, kovová konstrukce, LTD 25mm, (využití jako pracovní, jednací i jídelní)	1	buk světlý 381	Stanice Petrovice Petrovice 595 403 37 Petrovice	
26	Skříň knihovna prosklená 800x440x1780, 3/5 sklo, 2/5 plně dveře, 1 mezistěna, LTD 18mm	3	2x buk světlý 381; 1x ořech 729	Územní odbor Ústí n.L. Masarykova 342/380, 400 10 Ústí n.L.	
29	Skříň 2-dveřová šatní 800x600x1780, plně dveře, 1 pevná mezistěna, LTD 18mm	1	buk světlý 381	Územní odbor Ústí n.L. Masarykova 342/380, 400 10 Ústí n.L.	
30	Skříň 2-dveřová šatní 800x600x1780, plně dveře, šatní vložka, mezistěna, LTD 18mm	9	buk světlý 381	Stanice Petrovice Petrovice 595 403 37 Petrovice	
30	Skříň 2-dveřová šatní 800x600x1780, plně dveře, šatní vložka, mezistěna, LTD 18mm	2	buk světlý 381	Územní odbor Ústí n.L. Masarykova 342/380, 400 10 Ústí n.L.	
31	Skříň 2-dveřová policová 800x440x1780, 3/5 police, 2/5 plně dveře, LTD 18mm	2	buk světlý 381	Územní odbor Ústí n.L. Masarykova 342/380, 400 10 Ústí n.L.	
34	Skříňka otevřená nízká s 1 policí, 800x420x720, LTD 18mm	1	buk světlý 381	Územní odbor Ústí n.L. Masarykova 342/380, 400 10 Ústí n.L.	
35	Skříňka rohová nízká s 1 policí, 420x420x720, LTD 18mm	5	4ks buk světlý 381; 1ks šedá 708	Územní odbor Ústí n.L. Masarykova 342/380, 400 10 Ústí n.L.	
36	Skříňka s dvířky nízká s 1 policí, 800x440x720, plně dveře, LTD 18mm	2	ořech 729	Územní odbor Ústí n.L. Masarykova 342/380, 400 10 Ústí n.L.	
37	Skříňka 3-zásuvková nízká s nikou, 800x440x720, LTD 18mm	1	buk světlý 381	Územní odbor Ústí n.L. Masarykova 342/380, 400 10 Ústí n.L.	
38	Police závěsná kombinace LTD+kov, 760x230x220, LTD 18mm	3	buk světlý 381	Územní odbor Ústí n.L. Masarykova 342/380, 400 10 Ústí n.L.	

RD na dodávky kancelářského, sedacího a lehacího nábytku 2022-2023; č.j. MV-175034-38/VZ-2021		celkem	barevné provedení	umístění	kontaktní osoba
poř. číslo z RD	Název				
40	Nástavec na 2-dveř.šatní skříň 800x600x720, dveře 2-křídle, LTD 18 mm, 1 police	9	buk světlý 381	Stanice Petrovice Petrovice 595 403 37 Petrovice	
40atyp	Nástavec na 1-dveř.šatní skříň 600x440x720, dveře 1-křídle, LTD 18 mm, 1 police (ATYP)	51	buk světlý 381 30ks 550x600x600 21ks 550x600x500 š x hl x v	Stanice Litoměřice, Českolipská 1997/11 412 01 Litoměřice	
42	Skříňka pod TV a video s nikou 800x600x1100, 2/3 2 křídle dveře, LTD 18 mm, 1 police	2	ořech 729	Územní odbor Ústí n.L. Masarykova 342/380, 400 10 Ústí n.L.	
43	Věšáková stěna 600x18x1200	2	buk světlý 381	Územní odbor Ústí n.L. Masarykova 342/380, 400 10 Ústí n.L.	
44	Průchodka pro kabeláž průměr 60mm (částku nutno přičíst ke stolu - je jeho součástí!!!)	2	plast v barvě lamina buk světlý 381	Územní odbor Ústí n.L. Masarykova 342/380, 400 10 Ústí n.L.	
63	M - skříň šatní s policí a šatním výsuvem 5M, 800x400x1790	1	lamino dub bardolino	Územní odbor Ústí n.L. Masarykova 342/380, 400 10 Ústí n.L.	
71	Kancelářské křeslo síťované - 130 kg, opěrák i sedák ze síťoviny, podhlavník černá síť, nastavitelné područky	2	černá	Územní odbor Děčín Provaznická 1394 405 02 Děčín	
74	Židle dřevěná čalouněná s kovovou kostrou - 130kg, kovová kostra- barva chrom, čalouněný sedák i opěrák, odstín dřeva: buk, mahagon, ořech, třešeň, možnost přidání područek zakončené dřevem, kovové nohy, možnost stohování	4	odstín dřeva: buk; čalounění černé	Stanice Bílina Sídliště U Nového nádraží 678 /10 418 01 Bílina	
74	Židle dřevěná čalouněná s kovovou kostrou - 130kg, kovová kostra- barva chrom, čalouněný sedák i opěrák, odstín dřeva: buk, mahagon, ořech, třešeň, možnost přidání područek zakončené dřevem, kovové nohy, možnost stohování	24	4 ks odstín dřeva buk - čalounění hnědé; 20 ks odstín dřeva ořech - čalounění červené	Územní odbor Ústí n.L. Masarykova 342/380, 400 10 Ústí n.L.	
78	Kancelářská židle čalouněná s područkami vyšší záda - 160 kg, nastavitelné područky,	2	černé čalounění	Stanice Petrovice Petrovice 595 403 37 Petrovice	
80	Židle kovová čalouněná konferenční bez područek - 130 kg, polstrovaný sedák i opěrák, možnost provedení plast, dřevo, možnost stohování po 5 ks	12	černé čalounění, kostra černá	Územní odbor Ústí n.L. Masarykova 342/380, 400 10 Ústí n.L.	
82	Židle kovová čalouněná konferenční s područkami - 130 kg, kovová konstrukce, polstrovaný sedák i opěrák, možnost provedení plast, dřevo; možnost stohování po 5 ks,	6	černé čalounění	Stanice Litoměřice, Českolipská 1997/11 412 01 Litoměřice	
82	Židle kovová čalouněná konferenční s područkami - 130 kg, kovová konstrukce, polstrovaný sedák i opěrák, možnost provedení plast, dřevo; možnost stohování po 5 ks,	6	červené čalounění	Územní odbor Ústí n.L. Masarykova 342/380, 400 10 Ústí n.L.	
84	Křeslo dřevěné čalouněné pevné - 120 kg, dřevěná kostra z masivu v provedení buk	8	kostra buk světlý; čalounění modré	Stanice Bílina Sídliště U Nového nádraží 678 /10 418 01 Bílina	
84	Křeslo dřevěné čalouněné pevné - 120 kg, dřevěná kostra z masivu v provedení buk	37	kostra buk světlý; čalounění černé	Územní odbor Ústí n.L. Masarykova 342/380, 400 10 Ústí n.L.	

RD na dodávky kancelářského, sedacího a lehacího nábytku 2022-2023; č.j. MV-175034-38/VZ-2021		celkem	barevné provedení	umístění	kontaktní osoba
poř. číslo z RD	Název				
85	Křeslo kovové čalouněné konferenční s područkami - nosnost 120kg, trubková konstrukce	8	trubková konstrukce černá; černé čalounění	Stanice Petrovice Petrovice 595 403 37 Petrovice	
85	Křeslo kovové čalouněné konferenční s područkami - nosnost 120kg, trubková konstrukce	2	trubková konstrukce černá; černé čalounění	Územní odbor Ústí n.L. Masarykova 342/380, 400 10 Ústí n.L.	
86	Válenda čalouněná s úložným prostorem včetně matrace nosnost 150kg., rozměr válendy 203 x 91x výška i s matrací 45 cm	31	korpus buk světlý 381, čalounění šedé	Stanice Litoměřice, Českolipská 1997/11 412 01 Litoměřice	
86	Válenda čalouněná s úložným prostorem včetně matrace nosnost 150kg., rozměr válendy 203 x 91x výška i s matrací 45 cm	7	korpus buk světlý 381, čalounění modré	Stanice Roudnice n.L. Žižkova 729 413 01 Roudnice n.L.	
86	Válenda čalouněná s úložným prostorem včetně matrace nosnost 150kg., rozměr válendy 203 x 91x výška i s matrací 45 cm	1	korpus buk světlý 381, čalounění hnědé	Územní odbor Děčín Provaznická 1394 405 02 Děčín	
86	Válenda čalouněná s úložným prostorem včetně matrace nosnost 150kg., rozměr válendy 203 x 91x výška i s matrací 45 cm	19	korpus buk světlý 381, čalounění černé	Územní odbor Teplice, Riegrova 1898, Teplice	
86	Válenda čalouněná s úložným prostorem včetně matrace nosnost 150kg., rozměr válendy 203 x 91x výška i s matrací 45 cm	4	korpus buk světlý 381, čalounění černé	Stanice Louny Cukrovarská zahrada 2663, 440 01 Louny	
86	Válenda čalouněná s úložným prostorem včetně matrace nosnost 150kg., rozměr válendy 203 x 91x výška i s matrací 45 cm	2	korpus buk světlý 381; čalounění červené	Stanice Petrovice Petrovice 595 403 37 Petrovice	
86	Válenda čalouněná s úložným prostorem včetně matrace nosnost 150kg., rozměr válendy 203 x 91x výška i s matrací 45 cm	15	korpus buk světlý 381; čalounění červené	Územní odbor Ústí n.L. Masarykova 342/380, 400 10 Ústí n.L.	
87	Samostatná matrace nosnost 150kg, rozměr matrace: min. 200 x 90 cm, výška 15 cm	3	hnědá	Územní odbor Děčín Provaznická 1394 405 02 Děčín	
87	Samostatná matrace nosnost 150kg, rozměr matrace: min. 200 x 90 cm, výška 15 cm	10	černá	Územní odbor Teplice, Riegrova 1898, Teplice	
87	Samostatná matrace nosnost 150kg, rozměr matrace: min. 200 x 90 cm, výška 15 cm	1	černá	Stanice Louny Cukrovarská zahrada 2663, 440 01 Louny	
		320			