

VÝKAZ DOSAVADNÍHO A NOVÉHO STAVU ÚDAJŮ KATASTRU NEMOVITOSTÍ

Dosavadní stav				Nový stav											
Označení pozemku parc. číslem	Výměra parcely		Druh pozemku	Označení pozemku parc. číslem	Výměra parcely		Druh pozemku	Typ stavby	Způsob využití	Způsob využití	Způsob využití	Porovnání se stavem evidence právních vztahů		Označení dílu	
	ha	m ²	Způsob využití		ha	m ²	Způsob využití	Způsob využití	Díl přechází z pozemku označeného v katastru nemovitostí			Číslo listu vlastnictví	Výměra dílu		
1051/99	19	98	61	1051/99	19	94	22				0				
			ostat.pl. manipulační pl.	1051/183		4	39				2	1051/99	14	4	39
1051/129		1	48	1051/129			25				2				
			ostat.pl. jiná plocha	1051/179		1	23				2	1051/129	14	1	23
	20	00	09		20	00	09								

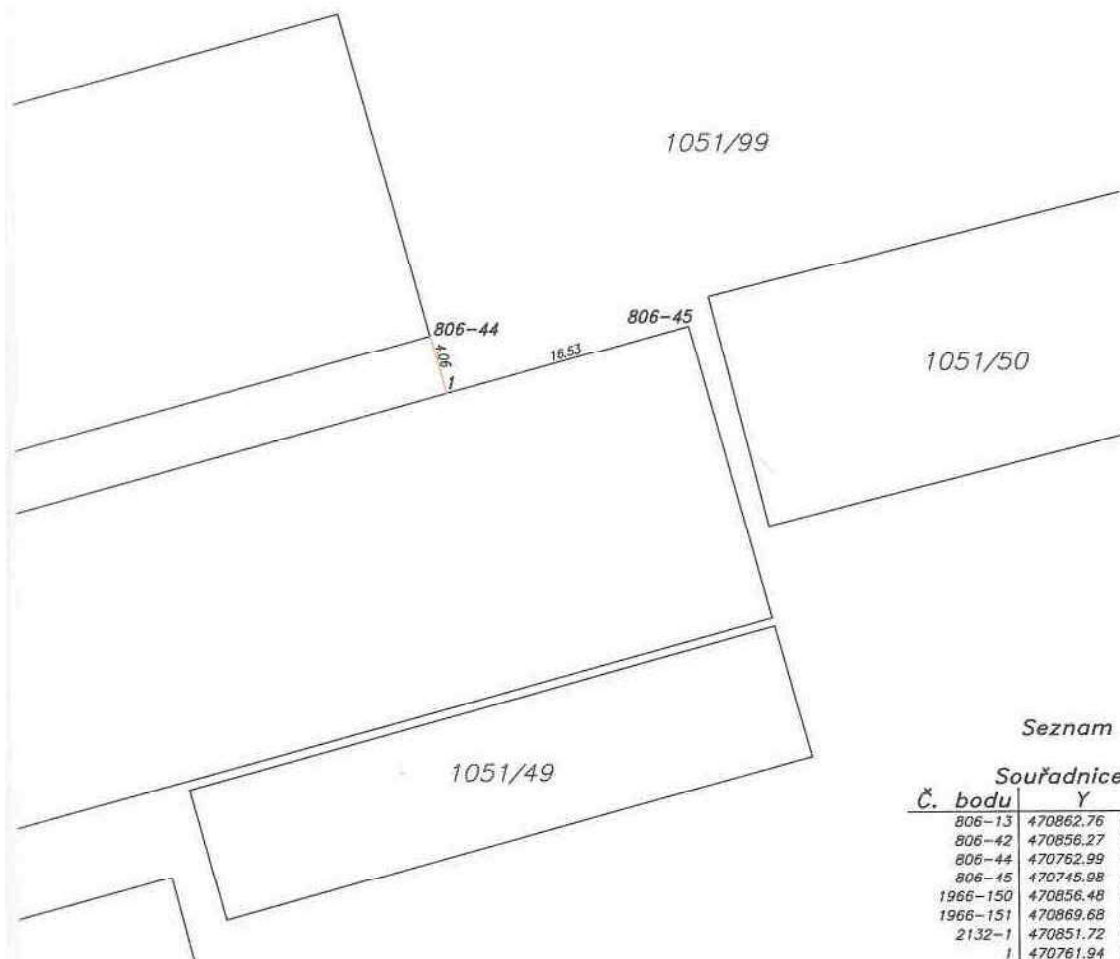

Seznam souřadnic (S-JTSK)

Souřadnice pro zápis do KN				
Č. bodu	Y	X	kód kv.	Poznámka
806-13	470862.76	1103090.23	3	znak z plasty
806-42	470856.27	1103088.23	3	znak z plasty
806-44	470762.99	1103085.49	3	roh zdi
806-45	470745.98	1103084.93	3	roh zdi
1966-150	470856.48	1103115.35	3	obrubník
1966-151	470869.68	1103067.17	3	obrubník
2132-1	470851.72	1103114.04	3	roh zdi
1	470761.94	1103089.32	3	roh zděného plotu
2	470863.32	1103090.40	3	zasek v obrubníku

<h2 style="margin: 0;">GEOMETRICKÝ PLÁN pro rozdělení pozemků</h2>	Geometrický plán ověřil úředně oprávněný zeměměřický inženýr:	Stejnopis ověřil úředně oprávněný zeměměřický inženýr:
	Jméno, příjmení: Ing. Gabriela Skupienová	Jméno, příjmení: Ing. Gabriela Skupienová
	Číslo položky seznamu úředně oprávněných zeměměřických inženýrů: 2328/2007	Číslo položky seznamu úředně oprávněných zeměměřických inženýrů: 2328/2007
	Dne: 29.6.2016 Číslo: 107/2016	Dne: 7-7-2016 Číslo: 1107/2016
Náležitostmi a přesností odpovídá právním předpisům.		Tento stejnopis odpovídá geometrickému plánu v elektronické podobě uloženému v dokumentaci katastrálního úřadu.
Vyhotovitel: Ing. Gabriela Skupienová - 3GEOME3 Vítkovická 2, 702 00 Ostrava IČO: 74279157, tel.: 736 673 638	Katastrální úřad souhlasí s očíslováním parcel.	
Číslo plánu: 2500-107/2016	KÚ pro Moravskoslezský kraj KP Ostrava Ing. Vojtěch Hořínek PGP-1796/2016-807 2016.07.07 07:32:17 CEST	
Okres: Ostrava-město		
Obec: Ostrava		
Kat. území: Vítkovice		
Mapový list: Ostrava 8-1/41		
Dosavadními vlastníky pozemků byla poskytnuta možnost seznámit se v terénu a průběhem navrhovaných nových hranic, které byly označeny předepsaným způsobem: obrubník, zděný plot, zdi, znaky z plasty		

