

Smlouva o dílo uzavřená v souladu s § 2586 a násl. zákona č. 89/2012 Sb., občanského zákoníku, v platném znění (dále jen "občanský zákoník")

SMLOUVA O DÍLO č.: 62-2-8244/2022

I. SMLUVNÍ STRANY

OBJEDNATEL	ZHOTOVITEL
<p>Česká republika Hasičský záchranný sbor Jihomoravského kraje Zubatého 685/1, 614 00 Brno</p> <p>Zastoupená: plk. Ing. Jiří Pelikán ředitel Hasičského záchranného sboru Jihomoravského kraje</p> <p>Bankovní spojení: ČNB, pobočka Brno Číslo účtu: 10039881/0710 IČO: 70884099 DIČ: CZ70884099, není plátce DPH DS: ybiaiuv</p>	<p>Obchodní firma: Jiří Boháč Sídlo: Čebín 452 664 23 Čebín</p> <p>Statutární orgán: Jiří Boháč Kontaktní osoba: Jiří Boháč</p> <p>Podniká na základě ŽL vydaného Městským úřadem Kuřim</p> <p>Bankovní spojení: Číslo účtu: IČO: 69661275 DIČ: DS: nemá</p>

II. PŘEDMĚT SMLOUVY

Touto smlouvou se zhotovitel zavazuje k řádnému a včasnému provedení díla:

Specifikace díla: HS Boskovice - oprava 2ks vstupních dveří do objektu výměnou dle cenových nabídek, která je uvedeny v příloze č. 1 a č. 2 této smlouvy

Cena díla bez DPH:	158 463,10 Kč
DPH 21%	33 277,25 Kč

Dodací lhůta: do 30.9. 2022 Cena včetně DPH: 191 740,35 Kč
Záruční doba: 60 měsíců od data převzetí předmětu smlouvy objednatelem, veškeré vady je zhotovitel povinen ve lhůtě do 10 dnů od nahlášení vlastním nákladem odstranit, nedohodnou-li se smluvní strany v reklamačním protokolu jinak.

Cena dohodnuta jako konečná a nepřekročitelná celkem: 191 740,35 Kč

Místo plnění: HS Boskovice, Chrudichromská 2041, 680 01 Boskovice

Předmět smlouvy je za objednatele oprávněn převzít:

III. PLATEBNÍ PODMÍNKY

Fakturu zašle zhotovitel v 1 vyhotovení a s potvrzeným dokladem o převzetí předmětu smlouvy na adresu objednatele. Splatnost faktury je 21 dní od doručení do sídla objednatele. Faktura musí obsahovat veškeré daňové náležitosti.

IV. SMLUVNÍ POKUTA, ÚROKY Z PRODLENÍ

1. Pro případ nedodržení termínu splnění předmětu plnění ze strany zhotovitele nebo v případě prodlení zhotovitele s odstraněním vad díla dle čl. II. se sjednává smluvní pokuta ve výši 0,05% z ceny vč. DPH předmětu plnění za každý, byť i započatý den prodlení, a to až do dodání předmětu plnění; zaplacením smluvní pokuty není dotčen nárok objednatele na náhradu škody.

2. Při nedodržení termínu splatnosti řádně vystaveného daňového dokladu objednatelem je zhotovitel oprávněn účtovat úrok z prodlení za splnění podmínky podle § 1968 občanského zákoníku ve výši podle § 1970 občanského zákoníku.

3. Ujednáním o smluvní pokutě a úroku z prodlení není dotčeno právo smluvních stran domáhat se náhrady škody v plném rozsahu. Případná vzniklá škoda je vymahatelná v plné výši samostatně vedle smluvní pokuty, v souladu s ustanovením § 1971 občanského zákoníku.

V. ZÁVĚREČNÁ USTANOVENÍ

1. Smluvní strany tím potvrzují, že přistupují na všechny podmínky smlouvy a jejich vzájemné vztahy se budou řídit občanským zákoníkem. Účastníci jsou povinni dbát, aby při úpravě smluvních vztahů bylo odstraněno vše, co by mohlo vést ke vzniku rozporů.

2. Tato smlouva nabývá platnosti dnem jejího uzavření a účinnosti dnem jejího uveřejnění dle zákona č. 340/2015 Sb., o zvláštních podmínkách účinnosti některých smluv, uveřejňování těchto smluv a o registru smluv (zákon o registru smluv), ve znění pozdějších předpisů avšak s výjimkou ujednání dle tohoto odstavce, který nabývá účinnosti dnem uzavření této smlouvy.

3. V souladu se zákonem č. 340/2015 Sb., o registru smluv, se strany dohodly, že objednatel zašle tuto smlouvu správci registru smluv k uveřejnění ve lhůtě, stanovené tímto zákonem. Osobní údaje stran před odesláním budou anonymizovány v souladu se zákonem č. 110/2019 Sb., o zpracování osobních údajů a podle Nařízení Evropského parlamentu a Rady (EU) 2016/679 ze dne 27. dubna 2016 o ochraně fyzických osob v souvislosti se zpracováním osobních údajů a o volném pohybu těchto údajů a o zrušení směrnice 95/46/ES (obecné nařízení o ochraně osobních údajů).

4. Tato smlouva je vyhotovena ve třech (3) stejnopisech, z nichž dva (2) obdrží objednatel a jeden (1) zhotovitel. Objednatel po podpisu této smlouvy vyznačí na všechny stejnopisy evidenční číslo této smlouvy.

Přílohy: 1. Cenová nabídka č. 220504-2089 ze dne 20.5.2022
2. Cenová nabídka č. 2462 ze dne 1.6.2022

13. 06. 2022

V Brně, dne

V Čebíně, dne 7.6.2022

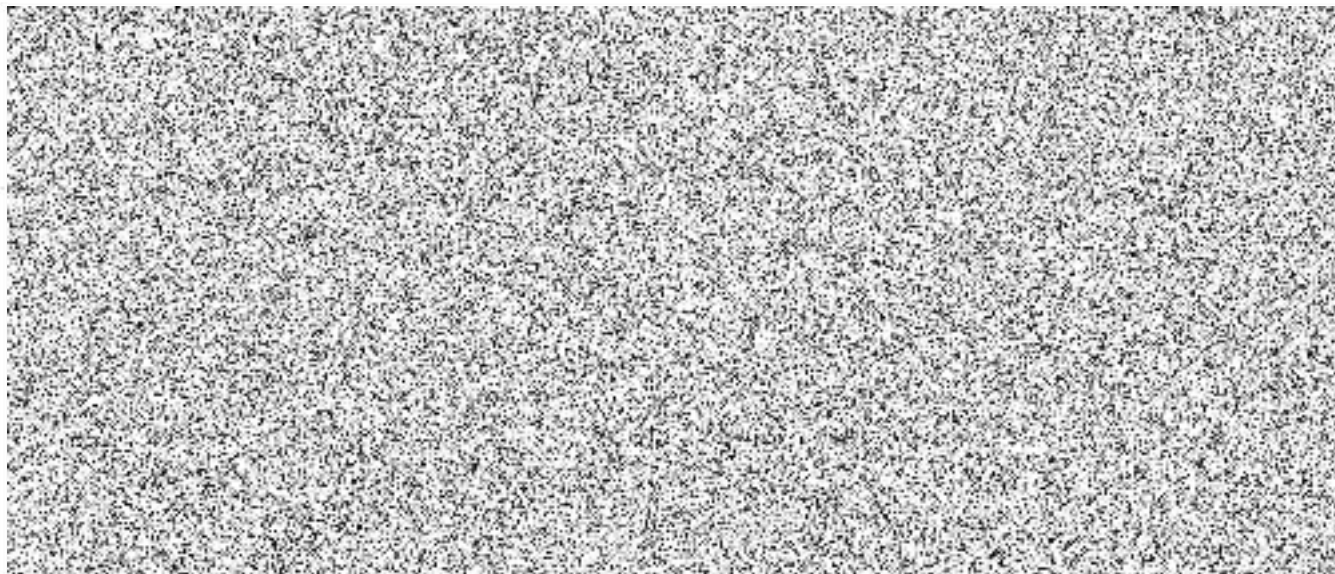

Firma
Boháč a syn
Blanenská 355
664 34 Kuřim

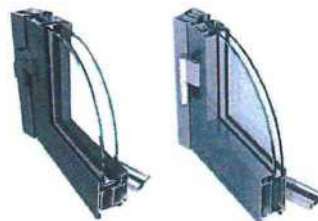

Datum:20.05.2022

Cenová nabídka

Stavební objekt: HS Boskovice
Číslo nabídky: 220504-2089

Vážený zákazníku,

děkujeme za Váš zájem o naše výrobky a dovoluujeme si předložit Vám tuto cenovou nabídku oken a dveří z kvalitních vícekomorových hliníkových profilů **Aluprof série:**

Aluprof MB-79N se stavební hloubkou 70 / 79 mm pro okenní a dveřní prvky

K hlavním výhodám hliníkových oken a dveří patří zejména dlouhá životnost, minimální nároky a náklady na údržbu, vysoká pevnost, tvarová stabilita, nízká hmotnost a v neposlední řadě velmi dobré tepelně-izolační vlastnosti.

Pozice oken a dveří jsou kresleny při pohledu z INTERIÉRU.

Tato cenová nabídka má platnost 2 týdny od vypracování.

Poz.001

1 Ks Dveřní prvek 1030 mm x 3160 mm, sestávající z 1kř. dveří a jednoho pevného pole.

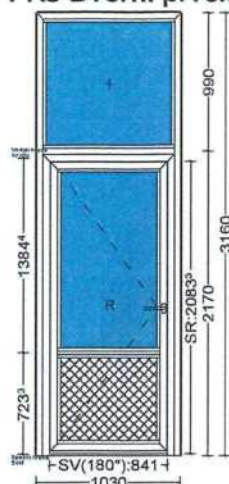

Měřítko 1:50

Pohled zevnitř

Systém: Aluprof MB-79N Standard SI Zaskl. lišta: Standard 22 mm (Typ 2)

Popis dveří:

Dveře 1-křídlové otvíravé ven P

Napojení na podlahu:

Aluprof 007

Přídavné díly na jeden prvek:

1 Ks	K520200-8	Rozšíření - dole 25,5 mm	1030mm
------	-----------	--------------------------	--------

Kování na jeden prvek:

3 Ks	Dveřní pant dvoudílný - rozteč 93mm Bílá
1 Ks	Vložka FAB, 200RSDNm/35+60 5klíčů
1 Ks	EL460/35/24 12-24V Zámek el.
1 Ks	Kabel k zámku 6m EA218
1 Ks	Protiplech k el-mech. a el-mot. EA330
1 Ks	IKON SX 43 bezpečnostní kování klika - klika Nerez ocel
1 Ks	Kabelová přechodka

Barvy:

Profily: mat standard 9016 matný

Výplň:

1 Ks	AL výplň 44mm_RAL
2 Ks	3x4mm Trojsklo 4/18/4/18/4 U=0,5

Cena za jednotku/Celková cena



Poz.003

Demontáž

Cena za jednotku/Celková cena

Poz.004

Montáž

Cena za jednotku/Celková cena

Poz.005

Zednické zapravení

Cena za jednotku/Celková cena

Poz.006

Samozavírač

Cena za jednotku/Celková cena

Poz.007

Odvoz sutí a ráků

Cena za jednotku/Celková cena

Poz.008

Doprava

Cena za jednotku/Celková cena

Poz.009

Úprava stavebního otvoru a vymalování

Cena za jednotku/Celková cena

Mezisoučet

143 761 CZK

Odečítána 20% sleva

-28 752 CZK

Celkem bez DPH

115 009 CZK

21% DPH

24 152 CZK

Cena s DPH

139 161 CZK

Konstrukce jsou nabízeny dle standardů firmy Bohemia okno a.s. a mohou se lišit od zadání.

SR = světlý rozměr rámu dveří při otevření křídla o 180°

Při otevření křídla o 90° nutno odečíst hloubku profilu, kliky, madla.

Hliníková okna jsou vybavena celoobvodovým kováním s titanovou povrchovou úpravou zajišťující pomalejší opotřebení. Kování má základní třídu bezpečnosti.

Vchodové dveře jsou standardně osazovány 3 panty, bezpečnostním štítkem, zámkovou vložkou a jednobodovým uzavíracím mechanismem.

V případě požadavku na dodání dveří s elektrickým otvíráním je použit standardní elektrický vratný (proti střelce), který pracuje s napětím 6-24V AC/DC. Při použití zámku GU Security Automatic je otvírání zajišťováno elektromotorem připevněným k zámku, který pracuje s napětím 12V AC nebo 12-24V DC (stabilizovaný) a jehož funkce je podmíněna stálým napájením s kladným řídicím impulzem (3 žíly).

Barva těsnění u všech profilů je černá.

V této cenové nabídce je výška hliníkových oken bez podkladového profilu, jehož výška činí 32mm. Ke dveřím s Al prahem se tento podkladový profil nedává, výška je tedy výrobní.

Dodávka a expedice: Hliníkové výrobky jsou standardně opatřeny krycí fólií, kterou je potřeba nejpozději do 30-ti dnů odstranit. Nadrozměrné prvky a sestavy mohou být dodány nezasklené z důvodu jednodušší manipulace a montáži. Veškerá křídla jsou standardně dodávána zasklená.

Záruka: na všechny okenní systémy poskytujeme záruku 5 let od data montáže a 2 roky u ostatních dodávaných výrobků.

Termíny dodání budou sděleny individuálně dle povrchové úpravy a vybavení konstrukce.

Popis Vámi požadovaných položek velmi pečlivě, prosím, před podpisem zkontrolujte, na pozdější reklamaci nemůžeme brát zřetel. Tato nabídka je nedílnou přílohou Smlouvy o dílo.

Věříme, že naše nabídka vyhovuje Vaším představám a těšíme se na Vaši objednávku nebo dotazy, které rádi zodpovíme.

BOHÁČ & SYN
Čebín 452, 664 23 Čebín

Telefon:

Nabídka číslo: 2462

Fax: +420 541 231 961

Datum: 01.6.2022

Zákazník:

HS-Boskovice

Kontakt:

Adresa:

Telefon:

Fax:

NABÍDKA OKEN A DVEŘÍ

Nabídka číslo: 2462

Zakázka: 2785

Vyhotovil: Správce systému

Vážený zákazníku,

děkujeme Vám, že jste oslovili naši firmu, která se zabývá výrobou plastových oken a dveří z vysoce kvalitního čtyř a šesti komorového německého profilového systému GEALAN S 8000 a předsazeného profilového systému GEALAN ELEGANT. Profily mají přednosti především ve zvětšené stavební hloubce 74 mm 84 mm což zaručuje dobrou tepelnou izolaci a zvyšuje pevnost rohových svárů. Dále Vám můžeme v základní nabídce nabídnout 9 dekorů jednostranné i oboustranné imitace dřeva a probarvené acrylcolorové profily do hloubky 0,5 mm dle vzorkovníku RAL. Všechny výrobky jsou okovány celoobvodovým kováním MACO /SRN/ které má výhody především v široké možnosti dodatečného seřízení, různých bezpečnostních stupních a hlavně v otočných uzávěrech které umožňují snadnější ovládání a zvyšují životnost uzavíracích protikusů na rámu. Okna jsou zasklena izolačním dvojsklem DITERM 4 - 16 - 4PT. Ug 1,1.

Všechny obrázky jsou vyobrazeny jako pohled zevnitř.

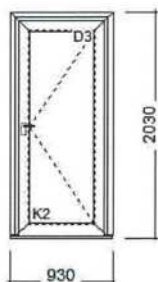

1. Pozice: 1 / 1

VD Vchodové dveře

Šířka/Výška: 930 / 2030 mm

Množství: 1 ks

Profily: GEALAN 8000

Typ: VCHOD.DVEŘE BÍLÉ OTEVÍRAVÉ
VEN

Barva: Bílá

Kování: KfV

Součástí ceny je:

088 Rozšiřovací profil 20 mm bílý

Součást kování: 1940 Klika/madlo bílá 78G/397N/F99

Dveřní výplň: PVC PVC Výplň

Cena včetně doplňků: 26912.50 Kč

Množství:

930.00 mm

1.00 ks

1.00 ks

Cena celkem: 26912.50 Kč

Celková cena:



BOHÁČ & SYN
Čebín 452, 664 23 Čebín

Telefon: +420 541 231 961
Nabídka číslo: 2402

Fax: +420 541 231 961
Datum: 01.6.2022

Celková suma pozic
Z toho: Základní cena
Cena doplňků
Cena výplní

Demontáž M
Montáž M
Zednická M
Cena za dopravu

Součástí ceny dále je:

Dveřní pant
Uprava otvoru včetně zednických prací
Manipulace
Odvoz sutí a rámu

Množství:

1
1
1
1

Cena bez DPH	43454.10 Kč
Základ pro DPH 21,0 %	43454.10 Kč
DPH 21,0 %	9125.50 Kč
Výsledná cena včetně DPH	52579.60 Kč