

Dodatek č. 3
ke smlouvě o nájmu nemovitosti č. MO/NPO/4783/2016

Statutární město Brno, Městská část Brno-Slatina,
se sídlem Tílhonova 450/59, 627 00 Brno
zastoupené : starostou Jiřím Idesem
IČ: 44992785 DIČ: CZ44992785



a

PPH spol. s.r.o.

se sídlem Brno, Wurmova 589/3, PSČ 602 00
zastoupená jednatelem Marcellem Feikem
společnost zapsána v obchodním rejstříku vedeném Krajským soudem v Brně ,oddíl C, vložka 26076
IČ: 25326937 DIČ: CZ25326937



(dále jen nájemce)

uzavírají podle ustanovení § 2201 a násl. Zák.č. 89/2012 Sb., občanského zákoníku tento dodatek č. 3 k nájemní smlouvě č. MO/NPO/4783/2016 uzavřené dne 7.9.2016 .

I.

1. Dosavadní ČL. I, odst 2. se nahrazuje textem :

Statutární město Brno je vlastníkem pozemků p.č. 494/1 - zahrada o výměře 817 m², p.č. 494/10 – zastavěná plocha o výměře 143 m² a p.č. 495/3 - orná půda o výměře 156 m², vše v k.ú. Slatina, zapsaných na LV č. 10001 pro katastrální území Slatina, obec Brno, okres Brno město u Katastrálního úřadu pro Jihomoravský kraj, katastrální pracoviště Brno-město. Rozhodnutím Zastupitelstva města Brna č. Z4/028 ze dne 11.10. 2005 a č. Z7/09 ze dne 8.9.2015 byl tento majetek svěřen do hospodaření Městské části Brno-Slatina za účelem pronájmu.

2. Dosavadní ČL. II, odst 1. se nahrazuje textem :

Pronajímatel touto smlouvou přenechává za úplaty nájemci do nájmu k užívání části nemovitostí uvedených v čl. I. této smlouvy, a to jmenovitě část pozemku p.č. 494/1 o výměře 532 m², pozemek p.č. 494/10 o výměře 143 m² a část pozemku p.č. 495/3 o výměře 99 m², označené v mapce, která tvoří nedílnou součást tohoto dodatku jako příloha č. 1.

3. Ostatní ujednání smlouvy ve znění dodatků č. 1 a 2 zůstávají beze změny.

II.

Závěrečná ustanovení

1. Tento dodatek nabývá a účinnosti a platnosti dnem podpisu oběma smluvními stranami.
2. Tento dodatek je vyhotoven ve dvou stejnopisech, z nichž každá smluvní strana obdrží jedno vyhotovení.
3. Smluvní strany prohlašují, že se podrobně seznámily s kompletním zněním tohoto dodatku, a že

dodatek nebyl ujednána v tísni, ani za nápadně nevýhodných podmínek a svými podpisy stvrzují, že byl sepsán dle jejich pravé a svobodné vůle.

III.

Doložka o platnosti dodatku

Tento dodatek splňuje podmínky dle ust. § 39 odst. 1 zák.č. 128/2000 Sb., v platném znění. Záměr o dispozici s majetkem obce byl zveřejněn od 31.1.2022 do 17.02.2022 .

O uzavření dodatku rozhodla Rada městské části Brno-Slatina dne 09.03.2022 usnesením č. VIII/77/2a.

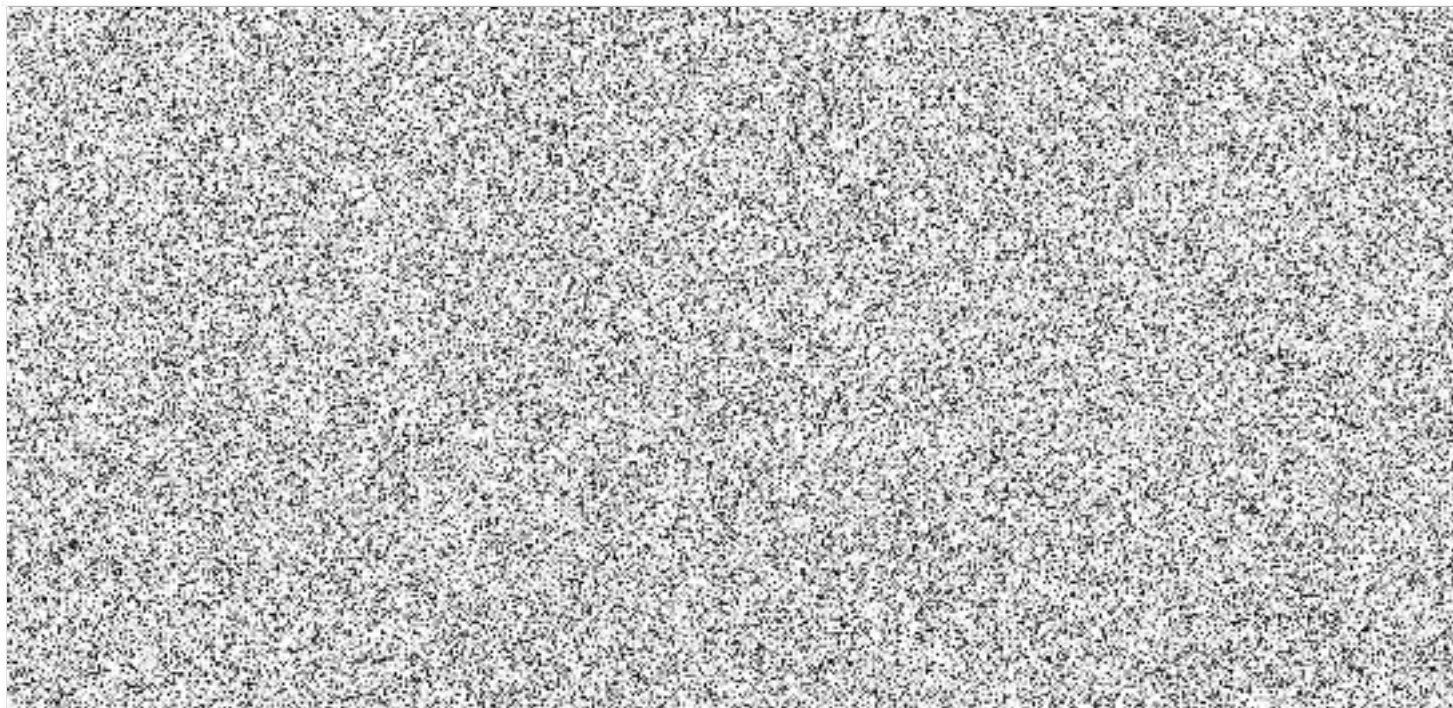



PŘÍLOHA č. 2 k Dodatku č. 3

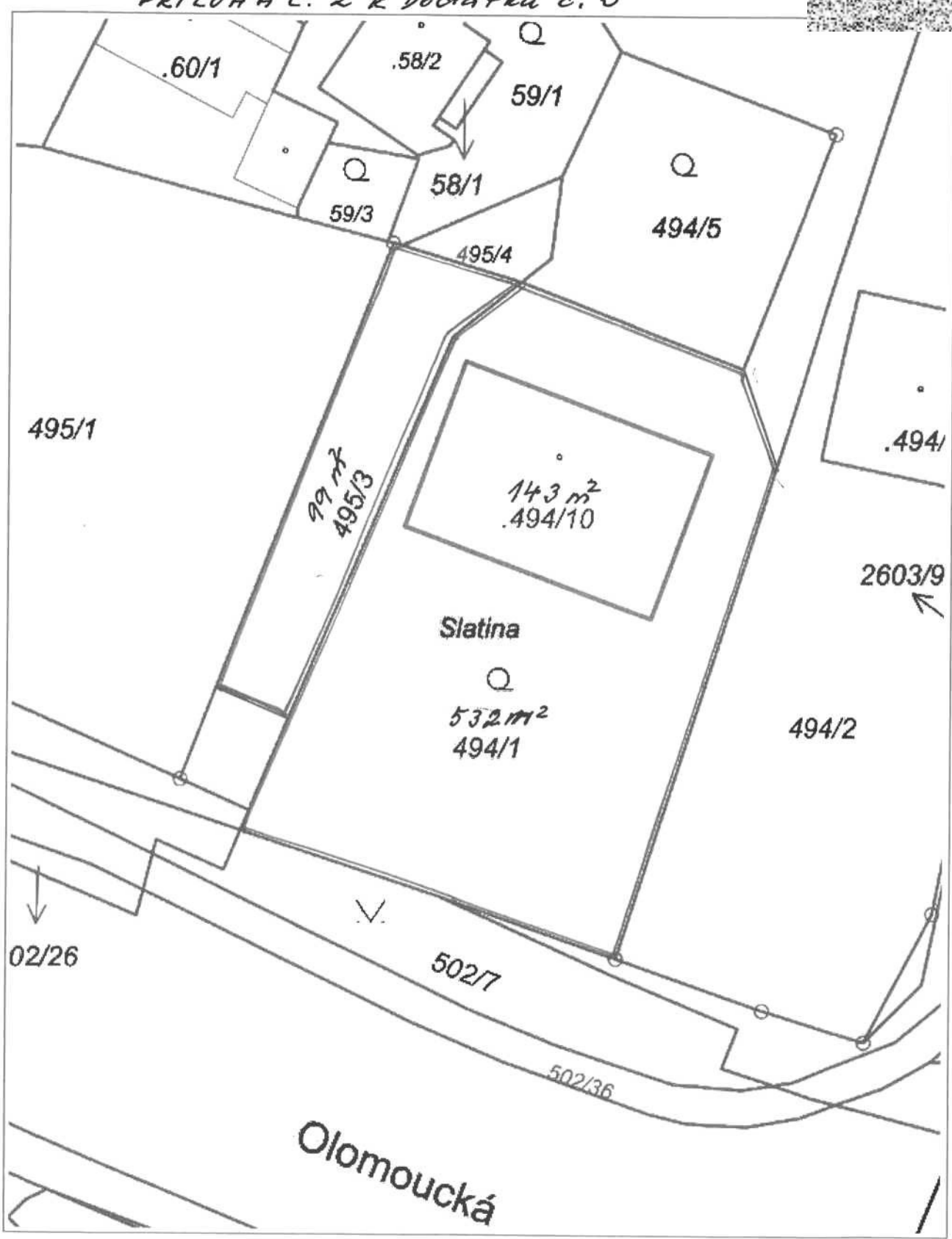

5 m

1:0

RÚIAN. © ČÚZK, Katastr. © ČÚZK

Vytisknuto v mapovém řešení Spinbox společnosti © T-MAPY