



DODATEK č. 2

č.j.: KRPL-40653-37/ČJ-2020-1800VZ

SMLOUVY O DÍLO

č.j.: KRPL-40653/ČJ-2020-1800VZ

uzavřené

dle § 2586 a následujících zákona č. 89/2012 Sb., občanský zákoník, (dále jen „NOZ“)

I. Smluvní strany

Česká republika – Krajské ředitelství policie Libereckého kraje

zastoupené: plk. Ing. Vladimír Libnar, náměstek ředitele pro ekonomiku
se sídlem: Náměstí Dr. E. Beneše 24, 460 32 Liberec – Staré Město
IČ: 72 05 05 01
DIČ: CZ 72 05 05 01
bankovní spojení: Česká národní banka
číslo účtu: 84548881/0710

Osoby oprávněné jednat:

ve věcech smluvních: plk. Ing. Vladimír Libnar, náměstek ředitele pro ekonomiku
ve věcech technických: Ing. David Pokorný, vedoucí oddělení správy nemovitého majetku
Ing. Miloslava Břicháčková, oddělení správy nemovitého majetku

dále jen "**objednatel**"

a

INSTAV stavební práce, s.r.o.

zastoupený: [redacted]
se sídlem: Nová Ves nad Nisou 456, 468 27
IČ: 27263568
DIČ: CZ27263568
bankovní spojení: [redacted]
číslo účtu: [redacted]
Zapsaný: u Krajského soudu v Ústí nad Labem, oddíl C, vložka 21427

dále jen "**zhotovitel**"

„Modernizace prostor 2.NP budovy KŘP Libereckého kraje-ul. Pastýřská č.p.589, 590 vč. pořízení vybavení za účelem snížení dopadů pandemie COVID-19“

II. Předmět dodatku:

Smluvní strany se dohodly na uzavření tohoto dodatku č. 2 ke smlouvě o dílo z důvodu úpravy předmětu smlouvy, ceny za dílo a platebních podmínek vyvolané změnami uvedenými ve změnovém listu č. 2, které vznikly během realizace díla.

III. Článek 2. Předmět smlouvy, odstavec 2.1. se doplňuje text ve znění

Předmět smlouvy se dodatkem č. 2 upravuje o změny uvedené ve změnovém listu č. 2 (vícepráce a méněpráce), ke kterým došlo během realizace díla.

Podrobný popis změn, jejich zdůvodnění i vliv na cenu díla je uveden ve změnovém listu č. 2, který tvoří nedílnou přílohu tohoto dodatku č. 2 ke smlouvě o dílo.

IV. V článku 3. Cena za dílo, odstavci 3.1 se nahrazuje

text dle dodatku č.1 smlouvy o dílo

Cena pro rozsah předmětu díla dle článku 2. této smlouvy je stanovena jako nejvýše přípustná takto:

| | |
|------------------------------|------------------------|
| Celková cena bez DPH: | 7.666.014,93 Kč |
| DPH 21%: | 1.609.863,14 Kč |
| Celková cena včetně DPH 21%: | 9.275.878,07 Kč |

slovy: devět milionů dvě stě sedmdesát pět tisíc osm set sedmdesát osm korun českých sedm haléřů

textem:

Cena pro rozsah předmětu díla dle článku 2. této smlouvy je stanovena jako nejvýše přípustná takto:

| | |
|------------------------------|------------------------|
| Celková cena bez DPH: | 7.866.053,88 Kč |
| DPH 21%: | 1.651.871,31 Kč |
| Celková cena včetně DPH 21%: | 9.517.925,19 Kč |

slovy: devět milionů pět set sedmnáct tisíc devět set dvacet pět korun českých devatenáct haléřů

V. K článku 5. Platební podmínky, pojištění, smluvní pokuty se doplňuje odstavec 5.6. ve znění

5.6.

Na práce, které jsou předmětem změn dle dodatku č. 2, bude vystavena faktura s datem vystavení totožným s datem účinnosti dodatku č. 2 nebo pozdějším.

VI. Závěrečná ustanovení dodatku

Ustanovení smlouvy o dílo ve znění dodatku č.1 nedotčená tímto dodatkem č. 2 se nemění a zůstávají v platnosti.

Tento dodatek je vyhotoven ve 3 stejnopisech, objednatel obdrží 2 vyhotovení, zhotovitel 1 vyhotovení.

Tento dodatek je platný dnem jeho podpisu oběma smluvními stranami a účinný uveřejněním v Registru smluv. Zveřejnění dodatku v Registru smluv zajistí objednatel. Smluvní strany výslovně prohlašují, že pokud bude ze smlouvy plněno před jejím uveřejněním v Registru smluv, pak nepovažují toto plnění za bezdůvodné obohacení.

Obě smluvní strany si řádně přečetly znění dodatku a bez výhrad s ním souhlasí, což potvrzují svými podpisy.

Příloha – změnový list č. 2

V Liberci dne: 09-06-2022

objednatel:

V Nové Vsi dne: 09-06-

zhotovitel:

plk.
nám.

niku

Změnový list

pro nezbytné změny stavby v průběhu realizace

Změnový list číslo**2****Identifikace akce**

| | |
|------------------|--|
| Název akce: | Modernizace prostor 2.NP budovy KŘP Libereckého kraje-ul. Pastýřská č.p.589, 590 vč. pořízení vybavení za účelem snížení dopadů pandemie COVID-19 CZ.06.6.127/0.0/0.0/21_119/0016506 |
| Číslo akce SMVS: | 114V172009298 |
| Objednatel: | ČR – Krajské ředitelství policie Libereckého kraje |
| Zhotovitel: | INSTAV stavební práce, s.r.o., IČO 272 63 568 |
| Projektant: | |

Změna č.2.01**Předmět změny č.2.01**

doplnění profilů mezi dřevěné trámy

Část díla dotčená změnovým listem

m.č. 233 - 239

Popis změny, popis technického řešení

Původní řešení dle smluvní (tendrové) dokumentace :

Dle projektové dokumentace měl být v m.č. 233 - 239 proveden zavěšený SDK podhled.

Nové řešení :

doplnění pomocných profilů mezi dřevěné trámy

Zdůvodnění změny :**Změna 2.01**

Stávající heraklitový podhled je na podélných trámech. Pro zavěšení nového SDK podhledu je nutné doplnit pomocné podkladní SDK profily mezi dřevěné trámy a to z důvodu kotvení zavěšeného podhledu.

méněpráce (bez DPH) 0,00 Kč vícepráce (bez DPH) 7 257,60 Kč

Změna celkem za 2.01: vícepráce 7 257,60 Kč

Provedení této změny nemá vliv na celkový termín výstavby

Tato změna dle § 222 odst. 6 zákona nemění celkovou povahu veřejné zakázky

Vliv změny na výkresovou dokumentaci :

Ke změně nebyl zpracován žádný doplněk PD.

Záznamy o změně ve stavebním deníku a zápisech z KD:

zápis z KD č.9

Předpokládaný vliv na termín, kvalitu, cenu díla :

Vliv na termín: Ne

Vliv na kvalitu: Ne

Vliv na cenu: Ano

Změna č.2.02**Předmět změny č.2.02**

osazení protipožárního poklopu 600 x 600mm v m.č. 231

Část díla dotčená změnovým listem

m.č. 231

Popis změny, popis technického řešení

Původní řešení dle smluvní (tendrové) dokumentace :

v m.č.231 měla být v podhledu osazena revizní dvířka pro přístup k VZT jednotce

Nové řešení :

v m.č. 231 budou osazena ještě jedna dvířka v podhledu pro přístup k rozvodům kanalizace 3.NP.

Zdůvodnění změny :

Změna 2.02

s ohledem na budoucí rekonstrukci ZTI ve 3. a 4.NP bude do požárního podhledu v m.č.231 osazen protipožární poklop 600 x 600mm pro přístup k místu napojení odpadu a vody z 3. a 4.NP.

měněpráce (bez DPH) 0,00 Kč vícepráce (bez DPH) 1 773,00 Kč

Změna celkem za 2.02: vícepráce 1 773,00 Kč

Provedení této změny nemá vliv na celkový termín výstavby

Tato změna dle § 222 odst. 6 zákona nemění celkovou povahu veřejné zakázky

Vliv změny na výkresovou dokumentaci :

Ke změně nebyl zpracován žádný doplněk PD.

Záznamy o změně ve stavebním deníku a zápisech z KD:

zápis z KD č.9

Předpokládaný vliv na termín, kvalitu, cenu díla :

Vliv na termín: Ne

Vliv na kvalitu: Ne

Vliv na cenu: Ano

Změna č.2.03**Předmět změny č.2.03**

Odbourání cihelné rohové obezdívky pro výměnu stoupačky S1, následně opláštění SDK konstrukcí

Část díla dotčená změnovým listem

m.č. 231

Popis změny, popis technického řešení**Původní řešení dle smluvní (tendrové) dokumentace :**

PD předpokládala výměnu kanalizační stoupačky S1

Nové řešení :

Bude provedena výměna kanalizační stoupačky S1

Zdůvodnění změny :**Změna 2.03**

pro výměnu kanalizační stoupačky S1 je nutné odbourání cihelné rohové obezdívky v 1.NP a 2.NP. Následně bude nutné provedení zadržky nové kanalizační stoupačky S1 v 1.NP a ve 2.NP bude provedeno opláštění SDK konstrukcí.

měněpráce (bez DPH) 0,00 Kč vícepráce (bez DPH) 23 718,26 Kč

Změna celkem za 2.03: vícepráce 23 718,26 Kč

Provedení této změny nemá vliv na celkový termín výstavby

Tato změna dle § 222 odst. 6 zákona nemění celkovou povahu veřejné zakázky

Vliv změny na výkresovou dokumentaci :

Ke změně nebyl zpracován žádný doplněk PD.

Záznamy o změně ve stavebním deníku a zápisech z KD:

zápis z KD č.9

Předpokládaný vliv na termín, kvalitu, cenu díla :

Vliv na termín: Ne

Vliv na kvalitu: Ne

Vliv na cenu: Ano

Změna č.2.04**Předmět změny č.2.04**

Odpčet SDK podhledu, montáže a demontáže VZT jednotek

Část díla dotčená změnovým listem

m.č. 265, 266 a 267

Popis změny, popis technického řešení**Původní řešení dle smluvní (tendrové) dokumentace :**

Dle PD má být provedena demontáž a opětovná montáž stávajících VZT jednotek umístěných v m.č.267 a to z důvodu provedení SDK podhledu.

| | | | |
|---|---------------|---------------------|--------------|
| Nové řešení : | | | |
| stávající VZT jednotky budou ponechány na původním místě, v m.č. 265, 266 a 267 bude provedena pouze výmalba stropu. SDK podhled nebude v těchto místnostech proveden. | | | |
| Zdůvodnění změny : | | | |
| Změna 2.04 | | | |
| Stávající VZT jednotky budou ponechány na původním místě a to z důvodu možného poškození těchto jednotek při demontáži a opětovné montáži. Z tohoto důvodu se v m.č. 265, 266 a 267 nebude provádět nový snížený SDK podhled. Vzhledem k tomu, že se jedná o technické místnosti nebude mít toto vliv na celkovou kvalitu díla. | | | |
| méněpráce (bez DPH) | -27 871,18 Kč | vícepráce (bez DPH) | 0,00 Kč |
| Změna celkem za 2.04: méněpráce -27 871,18 Kč | | | |
| Provedení této změny nemá vliv na celkový termín výstavby | | | |
| Tato změna dle § 222 odst. 6 zákona nemění celkovou povahu veřejné zakázky | | | |
| Vliv změny na výkresovou dokumentaci : | | | |
| Ke změně nebyl zpracován žádný doplněk PD. | | | |
| Záznamy o změně ve stavebním deníku a zápisech z KD: | | | |
| zápis z KD č.11 | | | |
| Předpokládaný vliv na termín, kvalitu, cenu díla : | | | |
| Vliv na termín: Ne | | | |
| Vliv na kvalitu: Ne | | | |
| Vliv na cenu: Ano | | | |
| Změna č.2.05 | | | |
| Předmět změny č.2.05 | | | |
| Záměna dveří D4 bezpečnostní třídy 5 za dveře bezpečnostní třídy 2 | | | |
| Část díla dotčená změnovým listem | | | |
| m.č. 233, 238b, 239, 240, 241 | | | |
| Popis změny, popis technického řešení | | | |
| Původní řešení dle smluvní (tendrové) dokumentace : | | | |
| Dle PD mají být v m.č. 233, 238b, 239, 240, 241 vstupní dveře bezpečnostní třídy 5 | | | |
| Nové řešení : | | | |
| V m.č. 233, 238b, 239, 240, 241 budou dveře bezpečnostní třídy 2. | | | |
| Zdůvodnění změny : | | | |
| Změna 2.05 | | | |
| Objednatel přehodnotil svůj původní požadavek na zvýšenou bezpečnostní odolnost vstupních dveří do m.č. 233, 238b, 239, 240, 241. Do těchto místností budou dodány dveře bezpečnostní třídy 2. | | | |
| méněpráce (bez DPH) | -29 070,00 Kč | vícepráce (bez DPH) | 24 350,00 Kč |
| Změna celkem za 2.05: méněpráce -4 720,00 Kč | | | |
| Provedení této změny nemá vliv na celkový termín výstavby | | | |
| Tato změna dle § 222 odst. 4 zákona nemění celkovou povahu veřejné zakázky | | | |
| Vliv změny na výkresovou dokumentaci : | | | |
| Ke změně nebyl zpracován žádný doplněk PD. | | | |
| Záznamy o změně ve stavebním deníku a zápisech z KD: | | | |
| zápis z KD č.11 | | | |
| Předpokládaný vliv na termín, kvalitu, cenu díla : | | | |
| Vliv na termín: Ne | | | |
| Vliv na kvalitu: Ne | | | |
| Vliv na cenu: Ano | | | |
| Změna č.2.06 | | | |
| Předmět změny č.2.06 | | | |
| Odvětrání místnosti č. 261c - místnost pro advokáta - v návaznosti na m.č. 261b - WC | | | |
| Část díla dotčená změnovým listem | | | |
| m.č. 261c | | | |

| | | | |
|--|--------------|---------------------|---------------|
| Popis změny, popis technického řešení | | | |
| Původní řešení dle smluvní (tendrové) dokumentace : | | | |
| Dle PD má být odvětráno WC - m.č.261b | | | |
| Nové řešení : | | | |
| Bude odvětrána m.č. 261b i 261c | | | |
| Zdůvodnění změny : | | | |
| Změna 2.06 | | | |
| Dle projektové dokumentace má dojít v m.č. 261c k odstranění radiátoru. Vytápění bude zajištěno pouze stoupačkami, které budou za sádkartonovou stěnou s ventilačními mřížkami. Po provedení těchto prací je vzhledem k velikosti m.č. 261c v tomto prostoru stále velké teplo. Z těchto důvodů bude přidán ventilátor pro odvětrání i do m.č. 261c se samostatným ovládním. | | | |
| méněpráce (bez DPH) | 0,00 Kč | vícepráce (bez DPH) | 3 506,30 Kč |
| Změna celkem za 2.06: vícepráce 3 506,30 Kč | | | |
| Provedení této změny nemá vliv na celkový termín výstavby | | | |
| Tato změna dle § 222 odst. 6 zákona nemění celkovou povahu veřejné zakázky | | | |
| Vliv změny na výkresovou dokumentaci : | | | |
| Ke změně nebyl zpracován žádný doplněk PD. | | | |
| Záznamy o změně ve stavebním deníku a zápisech z KD: | | | |
| zápis z KD č.11, č.13 | | | |
| Předpokládaný vliv na termín, kvalitu, cenu díla : | | | |
| Vliv na termín: Ne | | | |
| Vliv na kvalitu: Ne | | | |
| Vliv na cenu: Ano | | | |
| Změna č.2.07 | | | |
| Předmět změny č.2.07 | | | |
| Otopná tělesa | | | |
| Část díla dotčená změnovým listem | | | |
| m.č. 226, 231, 233 - 241, 244, 268 - 273 | | | |
| Popis změny, popis technického řešení | | | |
| Původní řešení dle smluvní (tendrové) dokumentace : | | | |
| Dle PD má být ponechány stávající radiátory v m.č. 226, 231, 233 - 241, 244, 268 - 273. Má dojít pouze k obnově nátěru radiátoru v m.č. 231 a 244. | | | |
| Nové řešení : | | | |
| Budou vyměněny radiátory v m.č. 226, 231, 233 - 241, 244, 268 - 273. | | | |
| Zdůvodnění změny : | | | |
| Změna 2.07 | | | |
| Dle projektové dokumentace mají zůstat v m.č. 226, 233 - 241, 268 - 273 stávající otopná tělesa. Při provádění stavebních prací došlo ke zjištění, že stav těchto otopných těles je nevyhovující a vzhledem ke svému stavu by z větší části již nebylo možné namontovat je zpět. Proto budou otopná tělesa vyměněna za nová. Rozvody zůstanou stávající, budou provedeny pouze úpravy v souvislosti s napojením otopných těles. V m.č. 231 a 244 mělo dojít pouze k obnovení nátěru otopných těles. Stav těchto otopných těles je také nevyhovující a budou také vyměněna za nová. | | | |
| méněpráce (bez DPH) | -1 551,51 Kč | vícepráce (bez DPH) | 197 926,48 Kč |
| Změna celkem za 2.07: vícepráce 196 374,97 Kč | | | |
| Provedení této změny nemá vliv na celkový termín výstavby | | | |
| Tato změna dle § 222 odst. 6 zákona nemění celkovou povahu veřejné zakázky | | | |
| Vliv změny na výkresovou dokumentaci : | | | |
| Ke změně nebyl zpracován žádný doplněk PD. | | | |
| Záznamy o změně ve stavebním deníku a zápisech z KD: | | | |
| zápis v SD č.2, str. 017501 | | | |
| Předpokládaný vliv na termín, kvalitu, cenu díla : | | | |
| Vliv na termín: Ne | | | |
| Vliv na kvalitu: Ne | | | |

Vliv na cenu: Ano

Rekapitulace změn závazku

| | Změna dle zákona 134/2016 Sb. | | |
|--|-------------------------------|---------------|----------------------|
| | § 222 odst. 4 | § 222 odst. 5 | § 22 odst. 6 |
| Cena víceprací bez DPH | 24 350,00 Kč | | 234 181,64 Kč |
| Cena méněprací bez DPH | -29 070,00 Kč | | -29 422,69 Kč |
| Absolutní hodnota ceny víceprací a méněprací bez DPH | 53 420,00 Kč | | 263 604,33 Kč |
| Přípočty k ceně díla bez DPH: | | | 258 531,64 Kč |
| Odpočty z ceny díla bez DPH: | | | -58 492,69 Kč |
| Celkový vliv na změnu ceny díla bez DPH: | | | 200 038,95 Kč |
| DPH: | | | 42 008,18 Kč |
| Celkový vliv na změnu ceny díla vč. DPH: | | | 242 047,13 Kč |

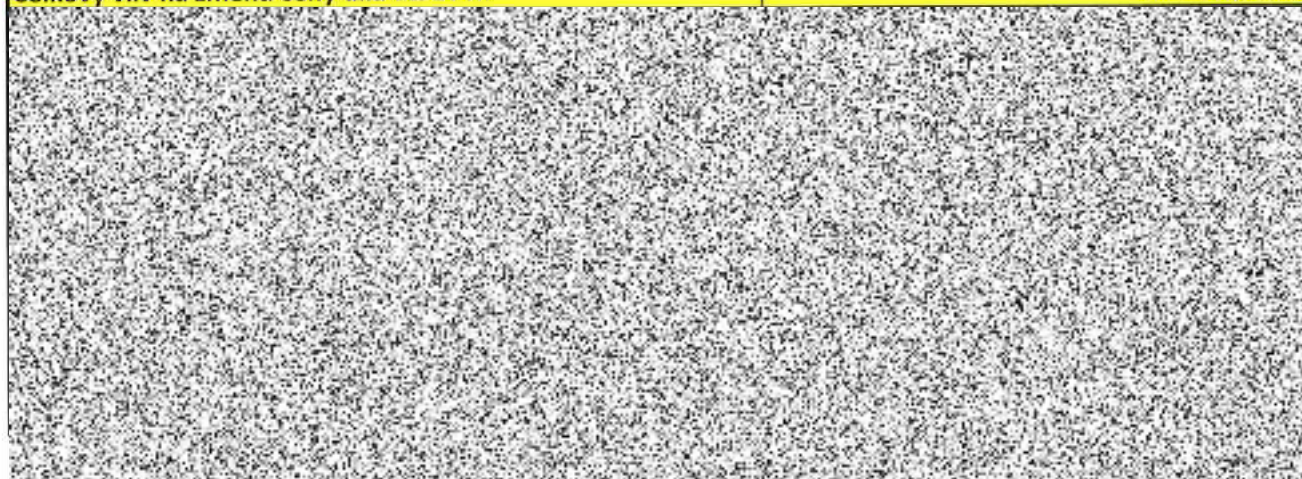

REKAPITULACE STAVBY

Kód: IMPORT

Stavba: ZL2 - Změnový list č.2 - Modernizace prostor 2.NP budovy KŘP Libereckého kraje

KSO:
Místo: Liberec

CC-CZ:
Datum: 1. 4. 2022

Zadavatel:
KŘP Libereckého kraje

IČ: 72050501
DIČ: CZ 72050501

Zhotovitel:
Instav stavební práce, s.r.o

IČ: 27263568
DIČ: CZ27263568

IČ: 40230155

DIČ:

IČ:

DIČ:

Poznámka:

Cena bez DPH 200 038,95

| | Sazba daně | Základ daně | Výše daně |
|--------------|------------|-------------|-----------|
| DPH základní | 21,00% | 200 038,95 | 42 008,18 |
| DPH snížená | 15,00% | 0,00 | 0,00 |

Cena s DPH v CZK 242 047,13

Projektant

Zpracovatel

Datum a podpis:

Razítko

Datum a podpis:

Razítko

Objednavatel

Zhotovitel

Datum a podpis:

Razítko

Datum a podpis:

Razítko

REKAPITULACE OBJEKTŮ STAVBY A SOUPISŮ PRACÍ

Kód: IMPORT

Stavba: ZL2 - Změnový list č.2 - Modernizace prostor 2.NP budovy KŘP Libereckého kraje

Místo: Liberec

Datum:

1. 4. 2022

Zadavatel: KŘP Libereckého kraje

Projektant:

Zhotovitel: Instav stavební práce, s.r.o

Zpracovatel:



| Kód | Popis | Cena bez DPH [CZK] | Cena s DPH [CZK] |
|---------------------------|--|--------------------|-------------------|
| Náklady z rozpočtů | | 200 038,95 | 242 047,13 |
| ZL 2.01a | doplnění profilů mezi dřevěné trámy - přípočty | 7 257,60 | 8 781,70 |
| ZL 2.02a | osazení protipožárního poklopu 600 x 600mm v m.č. 231 - přípočty | 1 773,00 | 2 145,33 |
| ZL 2.03a | odbourání cihelné ronové obozavky pro výmenu stoupačky S1, následně opláštění SDK konstrukcí - | 23 718,26 | 28 699,09 |
| ZL 2.04b | nřín oděčet SDK podhledu, montáže a demontáže VZT jednotek - odpočty | -27 871,18 | -33 724,13 |
| ZL 2.05a | záměna dveří D4 bezpečnostní třídy 5 za dveře bezpečnostní třídy 2 – přípočty | 24 350,00 | 29 463,50 |
| ZL 2.05b | záměna dveří D4 bezpečnostní třídy 5 za dveře bezpečnostní třídy 2 – odpočty | -29 070,00 | -35 174,70 |
| ZL 2.06a | odvetraní místnosti c. 261c – místnost pro advokáta – v návaznosti na místnost č.261b – WC - nřinočt | 3 506,30 | 4 242,62 |
| ZL 2.07a | otopná tělesa – přípočty | 197 926,48 | 239 491,04 |
| ZL 2.07b | otopná tělesa – odpočty | -1 551,51 | -1 877,33 |

KRYCÍ LIST SOUPISU PRACÍ

Stavba:

ZL2 - Změnový list č.2 - Modernizace prostor 2.NP budovy KŘP Libereckého kraje

Objekt:

ZL 2.01a - doplnění profilů mezi dřevěné trámy - přípočty

KSO:

Místo:

Zadavatel:

KŘP Libereckého kraje

Zhotovitel:

Instav stavební práce, s.r.o

CC-CZ:

Datum:

1. 4. 2022

IČ:

72050501

DIČ:

CZ 72050501

IČ:

27263568

DIČ:

CZ27263568

IČ:

40230155

DIČ:

IČ:

DIČ:



Poznámka:

Cena bez DPH

7 257,60

DPH základní
snížená

Základ daně
7 257,60
0,00

Sazba daně
21,00%
15,00%

Výše daně
1 524,10
0,00

Cena s DPH

v CZK

8 781,70

Projektant

Zpracovatel

Datum a podpis:

Razítko

Datum a podpis:

Razítko

Objednavatel

Zhotovitel

Datum a podpis:

Razítko

Datum a podpis:

Razítko



SOUPIS PRACÍ

Stavba:

ZL2 - Změnový list č.2 - Modernizace prostor 2.NP budovy KŘP Libereckého kraje

Objekt:

ZL 2.01a - doplnění profilů mezi dřevěné trámy - přípočty

Místo:

Datum: 1. 4. 2022

Zadavatel: KŘP Libereckého kraje

Projektant:

Zhotovitel: Instav stavební práce, s.r.o

Zpracovatel:



| PČ | Typ | Kód | Popis | MJ | Množství | J.cena [CZK] | Cena celkem [CZK] |
|----|-----|-----|-------|----|----------|--------------|-------------------|
|----|-----|-----|-------|----|----------|--------------|-------------------|

Náklady soupisu celkem

7 257,60

| | | | | | | | |
|------|-----|-----------|---|---|--------|-------|----------|
| D | PSV | | Práce a dodávky PSV | | | | 7 257,60 |
| D | 766 | | Konstrukce truhlářské | | | | 7 257,60 |
| 1004 | K | 766427112 | Montáž obložení podhledů podkladového roštu | m | 96,000 | 45,00 | 4 320,00 |
| | P | | <i>Poznámka k položce:</i> | | | | |
| | | | <i>Poznámka k položce: pro místnosti č. 233, 234, 235, 236, 237, 238a, 238b, 239.</i> | | | | |
| | W | | 8*12 | | 96,000 | | |
| | W | | Součet | | 96,000 | | |
| 1005 | M | 59030624 | profil pro stropní konstrukce a předsazené stěny UD 28 | m | 96,000 | 30,60 | 2 937,60 |

KRYCÍ LIST SOUPISU PRACÍ

Stavba:

ZL2 - Změnový list č.2 - Modernizace prostor 2.NP budovy KŘP Libereckého kraje

Objekt:

ZL 2.02a - osazení protipožárního poklopu 600 x 600mm v m.č.231 -
přípočty

KSO:

Místo:

Zadavatel:

KŘP Libereckého kraje

Zhotovitel:

Instav stavební práce, s.r.o

CC-CZ:

Datum:

1. 4. 2022

IČ:

72050501

DIČ:

CZ 72050501

IČ:

27263568

DIČ:

CZ27263568

IČ:

40230155

DIČ:

IČ:

DIČ:

Poznámka:

Cena bez DPH

1 773,00

| | Základ daně | Sazba daně | Výše daně |
|--------------|-------------|------------|-----------|
| DPH základní | 1 773,00 | 21,00% | 372,33 |
| DPH snížená | 0,00 | 15,00% | 0,00 |

Cena s DPH

v CZK

2 145,33

Projektant

Zpracovatel

Datum a podpis:

Razítko

Datum a podpis:

Razítko

Objednavatel

Zhotovitel

Datum a podpis:

Razítko

Datum a podpis:

Razítko

SOUPIS PRACÍ

Stavba:

ZL2 - Změnový list č.2 - Modernizace prostor 2.NP budovy KŘP Libereckého kraje

Objekt:

ZL 2.02a - osazení protipožárního poklopu 600 x 600mm v m.č.231 - přípočty

Místo:

Datum: 1. 4. 2022

Zadavatel: KŘP Libereckého kraje

Projektant:

Zhotovitel: Instav stavební práce, s.r.o

Zpracovatel:



| PČ | Typ | Kód | Popis | MJ | Množství | J.cena [CZK] | Cena celkem [CZK] |
|----|-----|-----|-------|----|----------|--------------|-------------------|
|----|-----|-----|-------|----|----------|--------------|-------------------|

Náklady soupisu celkem

1 773,00

D PSV Práce a dodávky PSV 1 773,00

D 763 Konstrukce suché výstavby 1 773,00

| | | | | | | | |
|------|---|--------------|--|-----|-------|----------|----------|
| 1006 | K | 763172355 | Montáž revizních dvířek SDK kci vel. 600x600 mm | kus | 1,000 | 530,00 | 530,00 |
| 1007 | M | RGS.KB510326 | revizní dvířka s automat. zámkem bez požár. odolnosti 600x600 mm | kus | 1,000 | 1 243,00 | 1 243,00 |

KRYCÍ LIST SOUPISU PRACÍ

Stavba:

ZL2 - Změnový list č.2 - Modernizace prostor 2.NP budovy KŘP Libereckého kraje

Objekt:

**ZL 2.03a - odbourání cihelné rohové obezdívky pro výměnu stoupačky S1,
následně opláštění SDK konstrukcí - příp**

KSO:

Místo:

Zadavatel:

KŘP Libereckého kraje

Zhotovitel:

Instav stavební práce, s.r.o

CC-CZ:

Datum:

1. 4. 2022

IČ:

72050501

DIČ:

CZ 72050501

IČ:

27263568

DIČ:

CZ27263568

IČ:

40230155

DIČ:

IČ:

DIČ:



Poznámka:

| | | | | |
|---------------------|-------------|--------------|--|------------------|
| Cena bez DPH | | | | 23 718,26 |
| | Základ daně | Sazba daně | | Výše daně |
| DPH základní | 23 718,26 | 21,00% | | 4 980,83 |
| snížená | 0,00 | 15,00% | | 0,00 |
| Cena s DPH | | v CZK | | 28 699,09 |

Projektant

Zpracovatel

Datum a podpis:

Razítko

Datum a podpis:

Razítko

Objednavatel

Zhotovitel

Datum a podpis:

Razítko

Datum a podpis:

Razítko



SOUPIS PRACÍ

Stavba:

ZL2 - Změnový list č.2 - Modernizace prostor 2.NP budovy KŘP Libereckého kraje

Objekt:

ZL 2.03a - odbourání cihelné rohové obezdívky pro výměnu stoupačky S1, následně opláštění SDK konstrukcí - příp

Místo:

Datum: 1. 4. 2022

Zadavatel: KŘP Libereckého kraje

Projektant:

Zhotovitel: Instav stavební práce, s.r.o

Zpracovatel:



| PČ | Typ | Kód | Popis | MJ | Množství | J.cena [CZK] | Cena celkem [CZK] |
|----|-----|-----|-------|----|----------|--------------|-------------------|
|----|-----|-----|-------|----|----------|--------------|-------------------|

Náklady soupisu celkem

23 718,26

| | | | | | | | |
|------|-----|-----------|---|----|--------|----------|-----------|
| D | HSV | | Práce a dodávky HSV | | | | 16 810,43 |
| D | 3 | | Svislé a kompletní konstrukce | | | | 3 762,00 |
| 100€ | K | 310238211 | Zazdívka otvorů pl do 1 m2 ve zdivu nadzákladovém cihlami pálenými na MVC | m3 | 0,600 | 6 270,00 | 3 762,00 |
| D | 6 | | Úpravy povrchů, podlahy a osazování výplní | | | | 1 975,00 |
| 9 | K | 612321141 | Omitka vápenocementová vnitřních ploch nanášená ručně dvouvrstvá, tloušťky jádrové omítky do 10 mm a tloušťky štuky do 3 mm štuková svislých konstrukcí stěn | m2 | 5,000 | 395,00 | 1 975,00 |
| D | 9 | | Ostatní konstrukce a práce, bourání | | | | 2 025,00 |
| 34 | K | 962032230 | Bourání zdiva nadzákladového z cihel nebo tvárnic z cihel pálených nebo vápenopískových, na maltu vápennou nebo vápenocementovou, objemu do 1 m3 | m3 | 1,800 | 1 125,00 | 2 025,00 |
| D | 997 | | Přesun sutě | | | | 8 603,37 |
| 55 | K | 997013212 | Vnitrostaveništní doprava suti a vybouraných hmot vodorovně do 50 m svisle ručně pro budovy a haly výšky přes 6 do 9 m | t | 3,240 | 990,00 | 3 207,60 |
| 56 | K | 997013501 | Odvoz suti a vybouraných hmot na skládku nebo meziskládku se složením, na vzdálenost do 1 km | t | 3,240 | 210,00 | 680,40 |
| 57 | K | 997013509 | Odvoz suti a vybouraných hmot na skládku nebo meziskládku se složením, na vzdálenost Příplatek k ceně za každý další i započatý 1 km přes 1 km | t | 61,560 | 13,44 | 827,37 |
| W | | | 3,24*19 "Přepočtené koeficientem množství | | 61,560 | | |
| W | | | Součet | | 61,560 | | |
| 59 | K | 997013603 | Poplatek za uložení stavebního odpadu na skládce (skládkovně) cihelného zatříděného do Katalogu odpadů pod kódem 17 01 02 | t | 3,240 | 1 200,00 | 3 888,00 |
| D | 998 | | Přesun hmot | | | | 445,06 |
| 65 | K | 998011002 | Přesun hmot pro budovy občanské výstavby, bydlení, výrobu a služby s nosnou svislou konstrukcí zděnou z cihel, tvárnic nebo kamene vodorovná dopravní vzdálenost do 100 m pro budovy výšky přes 6 do 12 m | t | 1,218 | 365,40 | 445,06 |
| D | PSV | | Práce a dodávky PSV | | | | 6 907,83 |
| D | 763 | | Konstrukce suché výstavby | | | | 3 487,83 |
| 100€ | K | 763121424 | SDK stěna předsazená tl 87,5 mm profil CW+UW 75 deska 1xH2 12,5 bez TI EI 15 | m2 | 4,300 | 721,00 | 3 100,30 |
| 84 | K | 763121714 | Stěna předsazená ze sádrokartonových desek ostatní konstrukce a práce na předsazených stěnách ze sádrokartonových desek základní penetrační nátěr | m2 | 4,300 | 35,00 | 150,50 |
| 85 | K | 763121715 | Stěna předsazená ze sádrokartonových desek ostatní konstrukce a práce na předsazených stěnách ze sádrokartonových desek úprava styku stěny a podhledu separační páskou s akrylátem | m | 4,000 | 42,00 | 168,00 |
| 114 | K | 998763302 | Přesun hmot tonážní pro sádrokartonové konstrukce v objektech v do 12 m | t | 0,054 | 873,60 | 47,17 |
| 115 | K | 998763381 | Příplatek k přesunu hmot tonážní 763 SDK prováděný bez použití mechanizace | t | 0,054 | 404,88 | 21,86 |
| D | 784 | | Dokončovací práce - malby a tapety | | | | 3 420,00 |

| PČ | Typ | Kód | Popis | MJ | Množství | J.cena [CZK] | Cena celkem [CZK] |
|-----|-----|-------------|---|----|----------|--------------|-------------------|
| 202 | K | 784171111.1 | Zakrytí nemalovaných ploch (materiál ve specifikaci) včetně pozdějšího odkrytí svislých ploch např. stěn, oken, dveří v místnostech výšky do 3,80 | m2 | 35,000 | 75,60 | 2 646,00 |
| 204 | K | 784221101 | Malby z malířských směsí otěruvzdorných za sucha dvojnásobné, bílé za sucha otěruvzdorné dobře v místnostech výšky do 3,80 m | m2 | 18,000 | 43,00 | 774,00 |

KRYCÍ LIST SOUPISU PRACÍ

Stavba:

ZL2 - Změnový list č.2 - Modernizace prostor 2.NP budovy KŘP Libereckého kraje

Objekt:

ZL 2.04b - odečet SDK podhledu, montáže a demontáže VZT jednotek -
odpočty

KSO:

Místo:

Zadavatel:

KŘP Libereckého kraje

Zhotovitel:

Instav stavební práce, s.r.o

CC-CZ:

Datum:

1. 4. 2022

IČ:

72050501

DIČ:

CZ 72050501

IČ:

27263568

DIČ:

CZ27263568

IČ:

40230155

DIČ:

IČ:

DIČ:



Poznámka:

Cena bez DPH

-27 871,18

| | Základ daně | Sazba daně | Výše daně |
|--------------|-------------|------------|-----------|
| DPH základní | -27 871,18 | 21,00% | -5 852,95 |
| DPH snížená | 0,00 | 15,00% | 0,00 |

Cena s DPH

v CZK

-33 724,13

Projektant

Zpracovatel

Datum a podpis:

Razítko

Datum a podpis:

Razítko

Objednavatel

Zhotovitel

Datum a podpis:

Razítko

Datum a podpis:

Razítko



SOUPIS PRACÍ

Stavba:

ZL2 - Změnový list č.2 - Modernizace prostor 2.NP budovy KŘP Libereckého kraje

Objekt:

ZL 2.04b - odečet SDK podhledu, montáže a demontáže VZT jednotek - odpočty

Místo:

Datum: 1. 4. 2022

Zadavatel:

KŘP Libereckého kraje

Projektant:



Zhotovitel:

Instav stavební práce, s.r.o

Zpracovatel:

| PČ | Typ | Kód | Popis | MJ | Množství | J.cena [CZK] | Cena celkem [CZK] |
|----|-----|-----|-------|----|----------|--------------|-------------------|
|----|-----|-----|-------|----|----------|--------------|-------------------|

Náklady soupisu celkem

-27 871,18

D PSV Práce a dodávky PSV -27 871,18

D 751 Vzduchotechnika -15 800,00

| | | | | | | | |
|----|---|-----------|---|-----|--------|----------|------------|
| 27 | K | 751133001 | Demontáž 2 ks VZT jednotek , jejich uložení, opětovná montáž po dokončení stavebních prací , uvedení do provozu | kpl | -2,000 | 7 900,00 | -15 800,00 |
|----|---|-----------|---|-----|--------|----------|------------|

D 763 Konstrukce suché výstavby -12 071,18

| | | | | | | | |
|-----|---|-----------|---|----|---------|--------|------------|
| 86 | K | 763131411 | Podhled ze sádrokartonových desek dvouvrstvá zavěšená spodní konstrukce z ocelových profilů CD, UD jednoduše opláštěná deskou standardní A, tl. 12,5 mm, bez izolace | m2 | -19,290 | 575,00 | -11 091,75 |
| 88 | K | 763131714 | Podhled ze sádrokartonových desek ostatní práce a konstrukce na podhledech ze sádrokartonových desek základní penetrační nátěr | m2 | -19,290 | 35,00 | -675,15 |
| 114 | K | 998763302 | Přesun hmot pro konstrukce montované z desek sádrokartonových, sádrovláknitých, cementovláknitých nebo cementových stanovený z hmotnosti přesunovaného materiálu vodorovná dopravní vzdálenost do 50 m v objektech výšky přes 6 do 12 m | t | -0,238 | 873,60 | -207,92 |
| 115 | K | 998763381 | Přesun hmot pro konstrukce montované z desek sádrokartonových, sádrovláknitých, cementovláknitých nebo cementových Příplatek k cenám za přesun prováděný bez použití mechanizace pro jakoukoliv výšku objektu | t | -0,238 | 404,88 | -96,36 |

KRYCÍ LIST SOUPISU PRACÍ

Stavba:

ZL2 - Změnový list č.2 - Modernizace prostor 2.NP budovy KŘP Libereckého kraje

Objekt:

ZL 2.05a - záměna dveří D4 bezpečnostní třídy 5 za dveře bezpečnostní třídy 2 – přípočty

KSO:

Místo:

Zadavatel:

KŘP Libereckého kraje

Zhotovitel:

Instav stavební práce, s.r.o



CC-CZ:

Datum:

1. 4. 2022

IČ:

72050501

DIČ:

CZ 72050501

IČ:

27263568

DIČ:

CZ27263568

IČ:

40230155

DIČ:

IČ:

DIČ:

Poznámka:

| | | | | |
|---------------------|-------------|--------------|------------|------------------|
| Cena bez DPH | | | | 24 350,00 |
| | Základ daně | | Sazba daně | Výše daně |
| DPH základní | 24 350,00 | | 21,00% | 5 113,50 |
| snížená | 0,00 | | 15,00% | 0,00 |
| Cena s DPH | | v CZK | | 29 463,50 |

Projektant

Zpracovatel

Datum a podpis:

Razítko

Datum a podpis:

Razítko

Objednavatel

Zhotovitel

Datum a podpis:

Razítko

Datum a podpis:

Razítko



SOUPIS PRACÍ

Stavba:

ZL2 - Změnový list č.2 - Modernizace prostor 2.NP budovy KŘP Libereckého kraje

Objekt:

ZL 2.05a - záměna dveří D4 bezpečnostní třídy 5 za dveře bezpečnostní třídy 2 – přípočty

Místo:

Datum: 1. 4. 2022

Zadavatel:

KŘP Libereckého kraje

Projektant:



Zhotovitel:

Instav stavební práce, s.r.o

Zpracovatel:

| PČ | Typ | Kód | Popis | MJ | Množství | J.cena [CZK] | Cena celkem [CZK] |
|----|-----|-----|-------|----|----------|--------------|-------------------|
|----|-----|-----|-------|----|----------|--------------|-------------------|

Náklady soupisu celkem

24 350,00

D PSV

Práce a dodávky PSV

24 350,00

D 766

Konstrukce truhlářské

24 350,00

| | | | | | | | |
|------|---|-------------|--|-----|-------|----------|-----------|
| 1010 | K | 766661004.R | D4-Dodání a montáž dveří -800/1970,plné,povrch CPL,kování nerez,koule/klika,zvýšená mech odolnost-bezpeč.tř.2 (ČSN P ENV1627) , L/P,tab.T.02 | kus | 5,000 | 4 870,00 | 24 350,00 |
|------|---|-------------|--|-----|-------|----------|-----------|

KRYCÍ LIST SOUPISU PRACÍ

Stavba:

ZL2 - Změnový list č.2 - Modernizace prostor 2.NP budovy KŘP Libereckého kraje

Objekt:

ZL 2.05b - záměna dveří D4 bezpečnostní třídy 5 za dveře bezpečnostní třídy 2 – odpočty

KSO:

Místo:

Zadavatel:

KŘP Libereckého kraje

Zhotovitel:

Instav stavební práce, s.r.o

CC-CZ:

Datum:

1. 4. 2022

IČ:

72050501

DIČ:

CZ 72050501

IČ:

27263568

DIČ:

CZ27263568

IČ:

40230155

DIČ:

IČ:

DIČ:



Poznámka:

| | | | | |
|---------------------|----------|--------------------|-------------------|-------------------|
| Cena bez DPH | | | | -29 070,00 |
| | | Základ daně | Sazba daně | Výše daně |
| DPH základní | | -29 070,00 | 21,00% | -6 104,70 |
| snížená | | 0,00 | 15,00% | 0,00 |
| Cena s DPH | v | CZK | | -35 174,70 |

Projektant

Zpracovatel

Datum a podpis:

Razítko

Datum a podpis:

Razítko

Objednavatel

Zhotovitel

Datum a podpis:

Razítko

Datum a podpis:

Razítko



SOUPIS PRACÍ

Stavba:

ZL2 - Změnový list č.2 - Modernizace prostor 2.NP budovy KŘP Libereckého kraje

Objekt:

ZL 2.05b - záměna dveří D4 bezpečnostní třídy 5 za dveře bezpečnostní třídy 2 – odpočty

Místo:

Datum: 1. 4. 2022

Zadavatel: KŘP Libereckého kraje

Projektant:

Zhotovitel: Instav stavební práce, s.r.o

Zpracovatel:



| PČ | Typ | Kód | Popis | MJ | Množství | J.cena [CZK] | Cena celkem [CZK] |
|-------------------------------|-----|-----------|--|-----|----------|--------------|-------------------|
| Náklady soupisu celkem | | | | | | | -29 070,00 |
| | D | PSV | Práce a dodávky PSV | | | | -29 070,00 |
| | D | 766 | Konstrukce truhlářské | | | | -29 070,00 |
| 123 | K | 766661004 | D4-Dodání a montáž dveří -800/1970,plné,povrch CPL,kování nerez,koule/klika,zvýšená mech odolnost-bezpeč.tř.5 (ČSN P ENV1627) , L/P,tab.T.02 | kus | -5,000 | 5 814,00 | -29 070,00 |

KRYCÍ LIST SOUPISU PRACÍ

Stavba:

ZL2 - Změnový list č.2 - Modernizace prostor 2.NP budovy KŘP Libereckého kraje

Objekt:

ZL 2.06a - odvětrání místnosti č. 261c – místnost pro advokáta – v návaznosti na místnost č.261b – WC - přípočet

KSO:

Místo:

Zadavatel:

KŘP Libereckého kraje

Zhotovitel:

Instav stavební práce, s.r.o

CC-CZ:

Datum:

1. 4. 2022

IČ:

72050501

DIČ:

CZ 72050501

IČ:

27263568

DIČ:

CZ27263568

IČ:

40230155

DIČ:

IČ:

DIČ:



Poznámka:

| | | | | |
|---------------------|-------------|--------------|--|-----------------|
| Cena bez DPH | | | | 3 506,30 |
| | Základ daně | Sazba daně | | Výše daně |
| DPH základní | 3 506,30 | 21,00% | | 736,32 |
| snížená | 0,00 | 15,00% | | 0,00 |
| Cena s DPH | | v CZK | | 4 242,62 |

Projektant

Zpracovatel

Datum a podpis:

Razítko

Datum a podpis:

Razítko

Objednavatel

Zhotovitel

Datum a podpis:

Razítko

Datum a podpis:

Razítko



SOUPIS PRACÍ

Stavba:

ZL2 - Změnový list č.2 - Modernizace prostor 2.NP budovy KŘP Libereckého kraje

Objekt:

ZL 2.06a - odvětrání místnosti č. 261c – místnost pro advokáta – v návaznosti na místnost č.261b – WC - přípočet

Místo:

Datum: 1. 4. 2022

Zadavatel: KŘP Libereckého kraje

Projektant:

Zhotovitel: Instav stavební práce, s.r.o

Zpracovatel:



| PČ | Typ | Kód | Popis | MJ | Množství | J.cena [CZK] | Cena celkem [CZK] |
|----|-----|-----|-------|----|----------|--------------|-------------------|
|----|-----|-----|-------|----|----------|--------------|-------------------|

Náklady soupisu celkem

3 506,30

D PSV Práce a dodávky PSV 3 506,30

D 751 Vzduchotechnika 3 506,30

| | | | | | | | |
|---|---|-----------|---|-----|-------|----------|----------|
| 1 | K | 751111011 | Montáž ventilátoru axiálního nízkotlakého nástěnného základního, průměru do 100 mm | kus | 1,000 | 146,30 | 146,30 |
| 2 | M | 42914128 | ventilátor axiální stěnový skříň z plastu zpětná klapka a zpožděný doběh průtok 95m3/h D 100mm 13W IP44 | kus | 1,000 | 3 360,00 | 3 360,00 |

KRYCÍ LIST SOUPISU PRACÍ

Stavba:

ZL2 - Změnový list č.2 - Modernizace prostor 2.NP budovy KŘP Libereckého kraje

Objekt:

ZL 2.07a - otopná tělesa – přípočty

KSO:

Místo:

Zadavatel:

KŘP Libereckého kraje

Zhotovitel:

Instav stavební práce, s.r.o

CC-CZ:

Datum:

1. 4. 2022

IČ:

72050501

DIČ:

CZ 72050501

IČ:

27263568

DIČ:

CZ27263568

IČ:

40230155

DIČ:

IČ:

DIČ:



Poznámka:

Cena bez DPH

197 926,48

| | Základ daně | Sazba daně | Výše daně |
|--------------|-------------|------------|-----------|
| DPH základní | 197 926,48 | 21,00% | 41 564,56 |
| DPH snížená | 0,00 | 15,00% | 0,00 |

Cena s DPH

v CZK

239 491,04

Projektant

Zpracovatel

Datum a podpis:

Razítko

Datum a podpis:

Razítko

Objednavatel

Zhotovitel

Datum a podpis:

Razítko

Datum a podpis:

Razítko



SOUPIS PRACÍ

Stavba:

ZL2 - Změnový list č.2 - Modernizace prostor 2.NP budovy KŘP Libereckého kraje

Objekt:

ZL 2.07a - otopná tělesa – přípočty

Místo:

Datum: 1. 4. 2022

Zadavatel:

KŘP Libereckého kraje

Projektant:



Zhotovitel:

Instav stavební práce, s.r.o

Zpracovatel:

| PČ | Typ | Kód | Popis | MJ | Množství | J.cena [CZK] | Cena celkem [CZK] |
|-------------------------------|-----|---------------------|---|-----|----------|--------------|-------------------|
| Náklady soupisu celkem | | | | | | | 197 926,48 |
| D | PSV | | Práce a dodávky PSV | | | | 197 926,48 |
| D | D1 | | Armatury | | | | 3 054,06 |
| 1 | K | 734200821 | Demontáž armatury závitové se dvěma závity do G 1/2 | kus | 38,000 | 80,37 | 3 054,06 |
| D | 733 | | Ústřední vytápění - rozvodné potrubí | | | | 10 678,00 |
| 1011 | K | 733191923 | Navaření odbočky na potrubí ocelové závitové DN 15 | kus | 38,000 | 281,00 | 10 678,00 |
| D | 734 | | Ústřední vytápění - armatury | | | | 19 738,64 |
| 2 | K | 734221551 | Ventil závitový termostatický přímý dvouregulační G 3/8 PN 16 do 110°C bez hlavice ovládání | kus | 19,000 | 379,76 | 7 215,44 |
| 3 | K | 734221682 | Termostatická hlavice kapalinová PN 10 do 110°C otopných těles | kus | 19,000 | 376,00 | 7 144,00 |
| 4 | K | 734261716 | Šroubení regulační radiátorové přímé s vypouštěním G 3/8 | kus | 19,000 | 282,00 | 5 358,00 |
| 5 | K | 734890801 | Přemístění demontovaných armatur vodorovně do 100 m v objektech výšky do 6 m | t | 0,012 | 883,60 | 10,60 |
| 6 | K | 998734101 | Přesun hmot tonážní pro armatury v objektech v do 6 m | t | 0,012 | 883,60 | 10,60 |
| D | 735 | | Ústřední vytápění - otopná tělesa | | | | 160 268,08 |
| 8 | K | 735000912 | Vyregulování ventilu nebo kohoutu dvojregulačního s termostatickým ovládním | kus | 19,000 | 115,62 | 2 196,78 |
| 9 | K | 735111810 | Demontáž otopných těles litinových článkových | m2 | 8,000 | 155,10 | 1 240,80 |
| | W | | kanceláře | | | | |
| | W | | 8 | | 8,000 | | |
| | W | | Součet | | 8,000 | | |
| 13 | K | 735151821 | Demontáž otopného tělesa panelového dvouřadého délka do 1500 mm | kus | 11,000 | 235,00 | 2 585,00 |
| | W | | kanceláře | | | | |
| | W | | 9 | | 9,000 | | |
| | W | | velín | | | | |
| | W | | 1 | | 1,000 | | |
| | W | | chodba | | | | |
| | W | | 1 | | 1,000 | | |
| | W | | Součet | | 11,000 | | |
| 14 | K | 735159210 | Montáž otopných těles panelových dvouřadých délky do 1140 mm | kus | 1,000 | 611,00 | 611,00 |
| 1012 | K | 735159220 | Montáž otopných těles panelových dvouřadých délky do 1500 mm | kus | 18,000 | 440,00 | 7 920,00 |
| 1013 | M | KRD.200601005 00010 | těleso otopné deskové RADIK typ 20 V600 mmL1000 mm | kus | 1,000 | 5 658,88 | 5 658,88 |
| 1014 | M | KRD.200601205 00010 | těleso otopné deskové RADIK typ 20 V600 mmL1200 mm | kus | 18,000 | 6 409,46 | 115 370,28 |
| | W | | 1*18 'Přepočtené koeficientem množství | | 18,000 | | |
| 15 | K | 735191905 | Odvzdušnění otopných těles | kus | 19,000 | 47,00 | 893,00 |
| 16 | K | 735191910 | Napuštění vody do otopných těles | m2 | 19,000 | 15,04 | 285,76 |
| 17 | K | 735291800 | Demontáž konzoly nebo držáku otopných těles, registrů nebo konvektorů do odpadu | kus | 38,000 | 32,90 | 1 250,20 |
| 18 | K | 735494811 | Vypuštění vody z otopných těles | m2 | 19,000 | 28,20 | 535,80 |
| 19 | K | 735890801 | Přemístění demontovaného otopného tělesa vodorovně 100 m v objektech výšky do 6 m | t | 0,562 | 3 290,00 | 1 848,98 |
| 21 | K | 998735101 | Přesun hmot tonážní pro otopná tělesa v objektech v do 6 m | t | 0,604 | 32 900,00 | 19 871,60 |
| D | 783 | | Dokončovací práce - nátěry | | | | 4 187,70 |
| 20 | K | 783617611 | Krycí dvojnásobný syntetický nátěr potrubí DN do 50 mm | m | 99,000 | 42,30 | 4 187,70 |

KRYCÍ LIST SOUPISU PRACÍ

Stavba:

ZL2 - Změnový list č.2 - Modernizace prostor 2.NP budovy KŘP Libereckého kraje

Objekt:

ZL 2.07b - otopná tělesa – odpočty

KSO:

Místo:

Zadavatel:

KŘP Libereckého kraje

Zhotovitel:

Instav stavební práce, s.r.o

CC-CZ:

Datum:

1. 4. 2022

IČ:

72050501

DIČ:

CZ 72050501

IČ:

27263568

DIČ:

CZ27263568

IČ:

40230155

DIČ:

IČ:

DIČ:



Poznámka:

| | | | | |
|---------------------|-------------|--------------|-----------|------------------|
| Cena bez DPH | | | | -1 551,51 |
| | Základ daně | Sazba daně | Výše daně | |
| DPH základní | -1 551,51 | 21,00% | -325,82 | |
| snížená | 0,00 | 15,00% | 0,00 | |
| Cena s DPH | | v CZK | | -1 877,33 |

Projektant

Zpracovatel

Datum a podpis:

Razítko

Datum a podpis:

Razítko

Objednavatel

Zhotovitel

Datum a podpis:

Razítko

Datum a podpis:

Razítko



SOUPIS PRACÍ

Stavba:

ZL2 - Změnový list č.2 - Modernizace prostor 2.NP budovy KŘP Libereckého kraje

Objekt:

ZL 2.07b - otopná tělesa – odpočty

Místo:

Datum: 1. 4. 2022

Zadavatel: KŘP Libereckého kraje

Projektant:

Zhotovitel: Instav stavební práce, s.r.o

Zpracovatel:



| PČ | Typ | Kód | Popis | MJ | Množství | J.cena [CZK] | Cena celkem [CZK] |
|-------------------------------|-----|-----------|---|----|----------|--------------|-------------------|
| Náklady soupisu celkem | | | | | | | -1 551,51 |
| D | PSV | | Práce a dodávky PSV | | | | -1 551,51 |
| D | 783 | | Dokončovací práce - nátěry | | | | -1 551,51 |
| 185 | K | 783301303 | Příprava podkladu zámečnických konstrukcí před provedením nátěru odrezivění odrezovačem bezoplachovým | m2 | -3,840 | 46,20 | -177,41 |
| | W | | "radiátor m.č. 231"1,2*0,8*2"-1 | | | -1,920 | |
| | W | | "70"1,2*0,8*2"-1 | | | -1,920 | |
| | W | | Součet | | | -3,840 | |
| 186 | K | 783306801 | Odstranění nátěru ze zámečnických konstrukcí obroušením | m2 | -3,840 | 69,72 | -267,72 |
| 187 | K | 783314201 | Základní antikorozní nátěr zámečnických konstrukcí jednonásobný syntetický standardní | m2 | -3,840 | 105,00 | -403,20 |
| 188 | K | 783315101 | Mezinátěr zámečnických konstrukcí jednonásobný syntetický standardní | m2 | -3,840 | 86,52 | -332,24 |
| 189 | K | 783317101 | Krycí nátěr (email) zámečnických konstrukcí jednonásobný syntetický standardní | m2 | -3,840 | 96,60 | -370,94 |

