

Dodatek č. 3

smlouvy o dílo uzavřené v souladu s § 2586 a násl. zákona č. 89/2012 Sb., občanský zákoník, ve znění pozdějších předpisů (dále jen „občanský zákoník“)

Smluvní strany

Královéhradecký kraj

se sídlem: Pivovarské náměstí 1245, 500 03 Hradec Králové
IČO 708 89 546
zástupce: Mgr. Martin Červíček, hejtmán kraje

dále jen „objednatel“ a

obchodní firma **VALC, s.r.o.**

společnost zapsaná v obchodním rejstříku vedeném u Krajského soudu v Hradci Králové pod spisovou značkou C 1677

se sídlem Pražská třída 13/84, Kukleny, 500 04 Hradec Králové
IČO 45537151
DIČ CZ45537151
zastoupený Ing. Pavlem Valcem, jednatelem

dále jen „zhotovitel“; objednatel a zhotovitel také dále společně jako „smluvní strany“

Úvodní ustanovení

1. Smluvní strany uzavřely dne 11. 8. 2020 na základě výsledku zadávacího řízení veřejné zakázky „Transformace ÚSP pro mládež Kvasiny – výstavba v lokalitě Třebechovice pod Orebem – stavební práce,“ uveřejněné ve věstníku veřejných zakázek pod číslem Z2020-010234, smlouvu o dílo (tato smlouva ve znění pozdějších změn souhrnně jako „smlouva o dílo“).
2. Z důvodů uvedených ve změnových listech (ZL) č. 8 – 11, které jsou přílohou tohoto dodatku, dochází ke změně smlouvy o dílo v souladu s § 222 zákona č. 134/2016 Sb., o zadávání veřejných zakázek, v účinném znění (dále jen „zákon“) spočívající ve změně rozsahu díla o příslušné vícepráce a méněpráce.
3. Změna závazku ze smlouvy dle změnových listů (ZL) č. 8 – 11 není podstatnou změnou závazku ve smyslu § 222 odst. 4 zákona.

Předmět dodatku

1. Rozsah předmětu díla dle článku 4 a 5 smlouvy o dílo se upravuje o vícepráce a méněpráce v souladu se změnovými listy č. 8 – 11, které tvoří přílohu tohoto dodatku.
2. Tabulky ceny díla dle článku 7 odst. 2 smlouvy o dílo se mění následujícím způsobem:

Celková cena dle původní smlouvy o dílo v Kč bez DPH	23.365.635,01
Celková cena dle dodatku č. 1 v Kč bez DPH	23.825.815,09
Celková cena dle dodatku č. 2 v Kč bez DPH	24.325.023,25
Vícepráce dle dodatku č. 3 v Kč bez DPH	1.156.067,95

Měněpráce dle dodatku č. 3 v Kč bez DPH	-303.313,39
Celková cena dle dodatku č. 3 v Kč bez DPH	25.177.777,81
DPH v Kč samostatně dle dodatku č. 3	3.776.666,67
Celková cena dle dodatku č. 3 v Kč včetně DPH	28.954.444,48

Závěrečná ustanovení

1. Otázky dodatkem výslovně neupravené se řídí právním řádem České republiky, zejména zákonem č. 89/2012 Sb., občanský zákoník, ve znění pozdějších předpisů.
2. Je-li uzavřen v listinné podobě, je tento dodatek vyhotoven v pěti stejnopisech, z nichž každý má platnost originálu. Po uzavření dodatku dva stejnopisy obdrží zhotovitel, tři objednatel.
3. Tento dodatek nabývá platnosti podpisem smluvními stranami a účinnosti dnem zveřejnění v registru smluv v souladu s § 5 a násl. zákona č. 340/2015 Sb., o zvláštních podmínkách účinnosti některých smluv, uveřejňování těchto smluv a o registru smluv (zákon o registru smluv), ve znění pozdějších předpisů.
4. Smluvní strany prohlašují, že si tento dodatek ke smlouvě přečetly a že nebyl uzavřen v tísní nebo za jednostranně nevýhodných podmínek.
5. O uzavření dodatku rozhodl hejtman Královéhradeckého kraje na základě usnesení Rady Královéhradeckého kraje č. RK/13/514/2022 ze dne 29. 3. 2022.

V Hradci Králové

Za zhotovitele

 Mgr. Martin Červíček
 hejtman Královéhradeckého kraje

 Ing. Pavel Valc
 jednatel



ZMĚNOVÝ LIST		číslo ZL: 08
Název projektu:	Záměr výstavby zařízení pro zdravotně postižené v Třebechovicích p. Orebem	
Zhotovitel:	VALC, s.r.o., Pražská třída 13/84, Hradec Králové	
Objednatel:	Královehradecký kraj, Pivovarské náměstí 1245, Hradec Králové	
Změnový list vystavil:		
Datum:	30.05.2022	
Předmět změny: Zemní práce <u>Popis a zdůvodnění změny:</u> 01 - trativod Zemina celého pozemku pod domy A a B je jílovitá - téměř nepropustná. Z tohoto důvodu, došlo k rozhodnutí, za vsakovací galerie provést trativody, ukončené na hranici pozemku. Při přívalových deštích dojde k naplnění vsakovací galerie. Voda se ale do okolní zeminy bude vsakovat velmi, velmi pomalu a při dlouhodobých deštích hrozí nebezpečí naplnění vsakovacího prostoru. Mohlo by docházet ke zpětnému vzduťí vody do ležaté kanalizace, s nebezpečím výtoky vody v místě napojení dešťových svodů do čistících kusů (lapače nečistot). 02 - odvodnění zpevněných ploch Z důvodu velikosti a spádu zpevněných ploch směrem od veřejné komunikace do pozemku a k domům A a B bylo rozhodnuto položit odvodňovací žlaby. Žlaby vedou podél chodníkových obrub, oddělujících pojezdové plochy a chodníky rovnoběžně s vnější stěnou domů. 021 - odvoz zeminy V průběhu stavby se na pozemku nahromadilo velké množství zeminy. Jedná se o zeminu z výkopů pro základy domů A a B, inženýrských sítí, vsakovacích galerií, trativodů, zpevněných ploch (parkoviště, sjezd od veřejné komunikace, zpevněné plochy na pozemku a z terénní úpravy). V projektu se neuvažovalo s odvozem na skládku. Ale i po vytvoření terénní vlny - valu, podél spodní hranice pozemku, je zde cca 900 m ² zeminy, která přebývá a je nutné ji uložit mimo tento pozemek. 03 svahovky Z důvodu snížení nepříznivého naklonění - spádu parkoviště směrem k domům A a B, bylo rozhodnuto o jeho částečném zapuštění do terénu. Tím došlo k rozdílné nivelitě rostlého terénu a zpevněné ploch. V tomto místě byly osazeny betonové svahovky vyplněné zeminou. Dále došlo i k úpravě terénu okolo zahradního domku a krytého stání. položkový rozpočet, výrobní dokumentace dotčených pozic, nabídka zhotovitele oken		
Cena méněprací bez DPH:	Cena víceprací bez DPH:	917 246,39 Kč
Výsledná cena změny bez DPH:	Nově sjednaná lhůta dokončení díla:	917 246,39 Kč
Níže podepsané osoby potvrzují uvedenou změnu rozsahu díla:		
Za technický dozor stavebníka: Souhlasí Datum:	Za zhotovitele: Souhlasí Datum:	
Za autorský dozor: Souhlasí Datum:	Za objednatele: Souhlasí Datum:	

REKAPITULACE STAVBY

Kód: 454

Stavba: Transformace ÚSP pro mládež Kvasiny - výstava v lokalitě Třebechovice pod Orebem - stavební práce

KSO:
Místo: Třebechovice pod orebem

CC-CZ:
Datum: 30. 9. 2020

Zadavatel:
Královéhradecký kraj, Pivovarské náměstí 1245, HK

IČ: 70889546
DIČ: CZ70889546

Zhotovitel:
VALC, s.r.o., Pražská 13/84, HK

IČ: 45537151
DIČ: CZ45537151

Projektant:
ERPLAN s.r.o., U Borové 69, Havlíčkův Brod

IČ: 08082308
DIČ: CZ08082308

Zpracovatel:

IČ:
DIČ:

Poznámka:

Cena bez DPH			37 688,48
DPH základní	Sazba daně	Základ daně	Výše daně
snížená	0,00%	0,00	0,00
	15,00%	37 688,48	5 653,27
Cena s DPH			43 341,75
v CZK			

Projektant

Zpracovatel

Datum a podpis:

Razítko

Datum a podpis:

Razítko

Objednavatel

Zhotovitel

Datum a podpis:

Razítko

Datum a podpis:

Razítko

REKAPITULACE OBJEKTŮ STAVBY A SOUPISŮ PRACÍ

Kód: 454

Stavba: Transformace ÚSP pro mládež Kvasiny - výstavba v lokalitě Třebechovice pod Orebem - stavební práce

Místo: Třebechovice pod orebem

Datum: 30. 9. 2020

Zadavatel: Královéhradecký kraj, Pivovarské náměstí 1245, HK

Projektant: ERPLAN s.r.o., U Borové
69, Havlíčkův Brod

Zhotovitel: VALC, s.r.o., Pražská 13/84, HK

Zpracovatel:

Kód	Popis	Cena bez DPH [CZK]	Cena s DPH [CZK]
-----	-------	--------------------	------------------

Náklady z rozpočtů

37 688,48 **43 341,75**

454.3

Dodatek č.3

37 688,48

43 341,75

01

ZL08 - travivod

37 688,48

43 341,75

KRYCÍ LIST SOUPISU PRACÍ

Stavba:

Transformace ÚSP pro mládež Kvasiny - výstavba v lokalitě Třebechovice pod Orebem -
stavební práce

Objekt:

454.3 - Dodatek č.3

Soupis:

01 - ZL08 - trativod

KSO:

Místo:

Zadavatel:

Královéhradecký kraj, Pivovarské náměstí 1245, HK

Zhotovitel:

VALC, s.r.o., Pražská 13/84, HK

Projektant:

ERPLAN s.r.o., U Borové 69, Havlíčkův Brod

Zpracovatel:

Poznámka:

CC-CZ:

Datum:

30. 9. 2020

IČ:

70889546

DIČ:

CZ70889546

IČ:

45537151

DIČ:

CZ45537151

IČ:

08082308

DIČ:

CZ08082308

IČ:

DIČ:

Cena bez DPH

37 688,48

	Základ daně	Sazba daně	Výše daně
DPH základní	0,00	0,00%	0,00
DPH snížená	37 688,48	15,00%	5 653,27

Cena s DPH

v CZK

43 341,75

Projektant

Zpracovatel

Datum a podpis:

Razítko

Datum a podpis:

Razítko

Objednavatel

Zhotovitel

Datum a podpis:

Razítko

Datum a podpis:

Razítko

REKAPITULACE ČLENĚNÍ SOUPISU PRACÍ

Stavba:

Transformace ÚSP pro mládež Kvasiny - výstava v lokalitě Třebechovice pod Orebem -
stavební práce

Objekt:

454.3 - Dodatek č.3

Soupis:

01 - ZL08 - trativod

Místo:

Datum: 30. 9. 2020

Zadavatel:

Královéhradecký kraj, Pivovarské náměstí 1245, HK

Projektant:

ERPLAN s.r.o., U
Borové 69,
Havlíčkův Brod

Zhotovitel:

VALC, s.r.o., Pražská 13/84, HK

Zpracovatel:

Kód dílu - Popis

Cena celkem [CZK]

Náklady ze soupisu prací

37 688,48

HSV - Práce a dodávky HSV

37 688,48

1 - Zemní práce

21 477,96

2 - Zakládání

6 568,29

998 - Přesun hmot

9 642,23

SOUPIS PRACÍ

Stavba:

Transformace ÚSP pro mládež Kvasiny - výstavba v lokalitě Třebechovice pod Orebem - stavební práce

Objekt:

454.3 - Dodatek č.3

Soupis:

01 - ZL08 - trativod

Místo:

Datum: 30. 9. 2020

Zadavatel:

Královéhradecký kraj, Pivovarské náměstí 1245, HK

Projektant:

ERPLAN s.r.o., U
Borové 69,
Havlíčkův Brod

Zhotovitel:

VALC, s.r.o., Pražská 13/84, HK

Zpracovatel:

PČ	Typ	Kód	Popis	MJ	Množství	J.cena [CZK]	Cena celkem [CZK]	Cenová soustava
----	-----	-----	-------	----	----------	--------------	-------------------	-----------------

Náklady soupisu celkem

37 688,48

D HSV

Práce a dodávky HSV

37 688,48

D 1

Zemní práce

21 477,96

1	K	132251011	Hloubení nezapažených rýh šířky do 800 mm strojně s urovnáním dna do předepsaného profilu a spádu v hornině třídy těžitelnosti I skupiny 3 do 20 m3	m3	24,570	446,22	10 963,63	CS ÚRS 2019 02*0,74
	VV		(12,9+14,4)*(1,5)*0,6		24,570			
	VV		Součet		24,570			
11	K	131201209	Hloubení zapažených jam a zářezů s urovnáním dna do předepsaného profilu a spádu Příplatek k cenám za lepidlo horniny tř. 3	m3	24,570	30,00	737,10	SOD Valc
2	K	162301101	Vodorovné přemístění výkopku nebo sypaniny po suchu na obvyklém dopravním prostředku, bez naložení výkopku, avšak se složením bez rozhrnutí z horniny tř. 1 až 4 na vzdálenost přes 50 do 500 m	m3	24,570	71,10	1 746,93	SOD Valc
	VV		(12,9+14,4)*(1,5)*0,6		24,570			
	VV		Součet		24,570			
3	K	171201201	Uložení sypaniny na skládky	m3	24,570	16,00	393,12	SOD Valc
	VV		(12,9+14,4)*(1,5)*0,6		24,570			
	VV		Součet		24,570			
4	K	174101101	Zásyp sypaninou z jakékoliv horniny s uložením výkopku ve vrstvách se zhuštěním jam, šachet, rýh nebo kolem objektů v těchto vykopávkách	m3	20,475	127,00	2 600,33	SOD Valc
	VV		(12,9+14,4)*(1,25)*0,6		20,475			
	VV		Součet		20,475			
5	M	58343930	kamenivo drcené hrubé frakce 16-32	t	40,950	123,00	5 036,85	SOD Valc
	VV		(12,9+14,4)*(1,25)*0,6		20,475			
	VV		Součet		20,475			
	VV		20,475*2 "Přepočtené koeficientem množství"		40,950			
	VV		Součet		40,950			
	D 2		Zakládání				6 568,29	
6	K	211971121	Zřízení opláštění výplně z geotextilie odvodňovacích žebek nebo trativodů v rýze nebo zářezu se stěnami svislými nebo šikmými o sklonu přes 1:2 při rozvinuté šířce opláštění do 2,5 m	m2	84,630	27,45	2 323,09	CS ÚRS 2019 02*0,74
	VV		(12,9+14,4)*(0,6*2+0,5*2+0,45*2)		84,630			
	VV		Součet		84,630			
7	M	69311R014	geotextilie netkaná separační, ochranná, filtrační, drenážní PES 300g/m2	m2	100,244	17,14	1 718,18	SOD Valc
	VV		84,63*1,1845 "Přepočtené koeficientem množství"		100,244			
	VV		Součet		100,244			
8	K	212755215	Trativody bez lože z drenážních trubek plastových flexibilních D 125 mm	m	27,300	52,17	1 424,24	CS ÚRS 2019 02*0,74
	VV		12,9+14,4		27,300			
	VV		Součet		27,300			
9	K	271572211	Podsyp pod základové konstrukce se zhuštěním a urovnáním povrchu ze štěrkopísku netříděného	m3	1,638	673,25	1 102,78	SOD Valc
	VV		(12,9+14,4)*0,6*0,1		1,638			
	VV		Součet		1,638			
	D 998		Přesun hmot				9 642,23	
10	K	998276101	Přesun hmot pro trubní vedení hloubené z trub z plastických hmot nebo sklolaminátových pro vodovody nebo kanalizace v otevřeném výkopu dopravní vzdálenost do 15 m	t	44,269	217,81	9 642,23	SOD Valc

REKAPITULACE STAVBY

Kód: 454

Stavba: Transformace ÚSP pro mládež Kvasiny - výstava v lokalitě Třebechovice pod Orebem - stavební práce

KSO:
Místo: Třebechovice pod orebem

CC-CZ:
Datum: 30. 9. 2020

Zadavatel:
Královéhradecký kraj, Pivovarské náměstí 1245, HK

IČ: 70889546
DIČ: CZ70889546

Zhotovitel:
VALC, s.r.o., Pražská 13/84, HK

IČ: 45537151
DIČ: CZ45537151

Projektant:
ERPLAN s.r.o., U Borové 69, Havlíčkův Brod

IČ: 08082308
DIČ: CZ08082308

Zpracovatel:

IČ:
DIČ:

Poznámka:

Cena bez DPH			171 042,37
---------------------	--	--	-------------------

	Sazba daně	Základ daně	Výše daně
DPH základní	0,00%	0,00	0,00
snížená	15,00%	171 042,37	25 656,36

Cena s DPH	v	CZK	196 698,73
-------------------	----------	------------	-------------------

Projektant

Zpracovatel

Datum a podpis:

Razítko

Datum a podpis:

Razítko

Objednavatel

Zhotovitel

Datum a podpis:

Razítko

Datum a podpis:

Razítko

REKAPITULACE OBJEKTŮ STAVBY A SOUPISŮ PRACÍ

Kód: 454

Stavba: Transformace ÚSP pro mládež Kvasiny - výstavba v lokalitě Třebechovice pod Orebem - stavební práce

Místo: Třebechovice pod orebem

Datum: 30. 9. 2020

Zadavatel: Královéhradecký kraj, Pivovarské náměstí 1245, HK

Projektant: ERPLAN s.r.o., U Borové
69, Havlíčkův Brod

Zhotovitel: VALC, s.r.o., Pražská 13/84, HK

Zpracovatel:

Kód	Popis	Cena bez DPH [CZK]	Cena s DPH [CZK]
-----	-------	--------------------	------------------

Náklady z rozpočtů

171 042,37 **196 698,73**

454.3

Dodatek č.3

171 042,37

196 698,73

02

ZL08 - odvodnění zpevněných...

171 042,37

196 698,73

KRYCÍ LIST SOUPISU PRACÍ

Stavba:

Transformace ÚSP pro mládež Kvasiny - výstavba v lokalitě Třebechovice pod Orebem -
stavební práce

Objekt:

454.3 - Dodatek č.3

Soupis:

02 - ZL08 - odvodnění zpevněných...

KSO:

Místo:

Zadavatel:

Královéhradecký kraj, Pivovarské náměstí 1245, HK

Zhotovitel:

VALC, s.r.o., Pražská 13/84, HK

Projektant:

ERPLAN s.r.o., U Borové 69, Havlíčkův Brod

Zpracovatel:

Poznámka:

CC-CZ:

Datum:

30. 9. 2020

IČ:

DIČ:

70889546

CZ70889546

IČ:

DIČ:

45537151

CZ45537151

IČ:

DIČ:

08082308

CZ08082308

IČ:

DIČ:

Cena bez DPH

171 042,37

	Základ daně	Sazba daně	Výše daně
DPH základní	0,00	0,00%	0,00
DPH snížená	171 042,37	15,00%	25 656,36

Cena s DPH

v CZK

196 698,73

Projektant

Zpracovatel

Datum a podpis:

Razítko

Datum a podpis:

Razítko

Objednavatel

Zhotovitel

Datum a podpis:

Razítko

Datum a podpis:

Razítko

REKAPITULACE ČLENĚNÍ SOUPISU PRACÍ

Stavba:

Transformace ÚSP pro mládež Kvasiny - výstavba v lokalitě Třebechovice pod Orebem -
stavební práce

Objekt:

454.3 - Dodatek č.3

Soupis:

02 - ZL08 - odvodnění zpevněných...

Místo:

Datum: 30. 9. 2020

Zadavatel:

Královéhradecký kraj, Pivovarské náměstí 1245, HK

Projektant:

ERPLAN s.r.o., U
Borové 69,
Havlíčkův Brod

Zhotovitel:

VALC, s.r.o., Pražská 13/84, HK

Zpracovatel:

Kód dílu - Popis

Cena celkem [CZK]

Náklady ze soupisu prací

171 042,37

HSV - Práce a dodávky HSV

171 042,37

1 - Zemní práce

16 426,26

4 - Vodorovné konstrukce

2 827,65

8 - Trubní vedení

15 618,14

9 - Ostatní konstrukce a práce, bourání

133 718,00

998 - Přesun hmot

2 452,32

SOUPIS PRACÍ

Stavba:

Transformace ÚSP pro mládež Kvasiny - výstavba v lokalitě Třebechovice pod Orebem - stavební práce

Objekt:

454.3 - Dodatek č.3

Soupis:

02 - ZL08 - odvodnění zpevněných...

Místo:

Datum: 30. 9. 2020

Zadavatel:

Královéhradecký kraj, Pivovarské náměstí 1245, HK

Projektant:

ERPLAN s.r.o., U
Borové 69,
Havlíčkův Brod

Zhotovitel:

VALC, s.r.o., Pražská 13/84, HK

Zpracovatel:

PČ	Typ	Kód	Popis	MJ	Množství	J.cena [CZK]	Cena celkem [CZK]	Cenová soustava
----	-----	-----	-------	----	----------	--------------	-------------------	-----------------

Náklady soupisu celkem

171 042,37

D HSV Práce a dodávky HSV

171 042,37

D 1 Zemní práce

16 426,26

1	K	132251011	Hloubení nezapažených rýh šířky do 800 mm strojně s urovnáním dna do předepsaného profilu a spádu v hornině třídy těžitelnosti I skupiny 3 do 20 m3	m3	30,800	446,22	13 743,58	CS ÚRS 2019 02*0,74
---	---	-----------	---	----	--------	--------	-----------	---------------------

vv 0,8*35*1,1 30,800

vv Součet 30,800

2	K	162301101	Vodorovné přemístění výkopku nebo sypaniny po suchu na obvyklém dopravním prostředku, bez naložení výkopku, avšak se složením bez rozhrnutí z horniny tř. 1 až 4 na vzdálenost přes 50 do 500 m	m3	30,800	71,10	2 189,88	SOD Valc
---	---	-----------	---	----	--------	-------	----------	----------

vv 30,8 30,800

vv Součet 30,800

3	K	171201201	Uložení sypaniny na skládky	m3	30,800	16,00	492,80	SOD Valc
---	---	-----------	-----------------------------	----	--------	-------	--------	----------

vv 30,8 30,800

vv Součet 30,800

D 4 Vodorovné konstrukce

2 827,65

6	K	451572111	Lože pod potrubí, stoky a drobné objekty v otevřeném výkopu z kameniva drobného těženého 0 až 4 mm	m3	4,200	673,25	2 827,65	SOD Valc
---	---	-----------	--	----	-------	--------	----------	----------

vv 0,8*35*0,15 4,200

vv Součet 4,200

D 8 Trubní vedení

15 618,14

27	K	871310310	Montáž kanalizačního potrubí hladkého plnostěnného SN 10 z polypropylenu DN 150	m	35,000	117,00	4 095,00	SOD Valc
----	---	-----------	---	---	--------	--------	----------	----------

vv 35 35,000

28	M	28617003	trubka kanalizační PP plnostěnná třívrstvá DN 150x1000mm SN10	m	38,255	259,84	9 940,18	SOD Valc
----	---	----------	---	---	--------	--------	----------	----------

vv 35*1,093 38,255

29	K	877310310	Montáž kolen na kanalizačním potrubí z PP trub hladkých plnostěnných DN 150	kus	4,000	186,30	745,20	SOD Valc
----	---	-----------	---	-----	-------	--------	--------	----------

vv 4 4,000

30	M	28611892	koleno kanalizační s hrdlem PP 160 SN10	kus	4,000	209,44	837,76	SOD Valc
----	---	----------	---	-----	-------	--------	--------	----------

vv 4 4,000

D 9 Ostatní konstrukce a práce, bourání

133 718,00

24	K	9351131R	Dodávka a montáž odvodňovacího žlabu s krycím roštem, žlab bez spádu	m	37,000	3 614,00	133 718,00	dle dodavatele
----	---	----------	--	---	--------	----------	------------	----------------

vv 37 37,000

D 998 Přesun hmot

2 452,32

26	K	998276101	Přesun hmot pro trubní vedení hloubené z trub z plastických hmot nebo sklolaminátových pro vodovody nebo kanalizace v otevřeném výkopu dopravní vzdálenost do 15 m	t	11,259	217,81	2 452,32	SOD Valc
----	---	-----------	--	---	--------	--------	----------	----------

SOUPIS PRACÍ

Stavba

USP Třebechovice pod Orebem

Objekt

Objekt 1 - Odvodňovací žlab

Místo

Třebechovice p.O.

Termín

květen 2022

Zadávatel

VALC, s.r.o.

Projektant

Zhotovitel

NOVOSTAV KOMUNIKACE a.s.

Zpracovatel

PČ	Typ	Kód	Popis	MJ	Množství	J.cena [CZK]	Cena celkem [CZK]
Náklady soupisu celkem							133 718,00
D		HSV	Práce a dodávky HSV				133 718,00
D		9	Ostatní konstrukce a práce, bourání				133 718,00
1	K	9R01	Osazení odvodňovacího polymerbetonového žlabu s krycím roštem šířky do 200 mm	m	37,000	515,00	19 055,00
2	M	9R02	žlab odvodňovací 150.0 žlab bez spádu 1m	kus	37,000	3 099,00	114 663,00

REKAPITULACE STAVBY

Kód: 454

Stavba: Transformace ÚSP pro mládež Kvasiny - výstavba v lokalitě Třebechovice pod Orebem - stavební práce

KSO:
Místo: Třebechovice pod orebem

CC-CZ:
Datum: 30. 9. 2020

Zadavatel:
Královéhradecký kraj, Pivovarské náměstí 1245, HK

IČ: 70889546
DIČ: CZ70889546

Zhotovitel:
VALC, s.r.o., Pražská 13/84, HK

IČ: 45537151
DIČ: CZ45537151

Projektant:
ERPLAN s.r.o., U Borové 69, Havlíčkův Brod

IČ: 08082308
DIČ: CZ08082308

Zpracovatel:

IČ:
DIČ:

Poznámka:

Cena bez DPH			684 219,65
---------------------	--	--	-------------------

	Sazba daně	Základ daně	Výše daně
DPH základní	0,00%	0,00	0,00
snížená	15,00%	684 219,65	102 632,95

Cena s DPH	v	CZK	786 852,60
-------------------	----------	------------	-------------------

Projektant

Zpracovatel

Datum a podpis:

Razítko

Datum a podpis:

Razítko

Objednavatel

Zhotovitel

Datum a podpis:

Razítko

Datum a podpis:

Razítko

REKAPITULACE OBJEKTŮ STAVBY A SOUPISŮ PRACÍ

Kód: 454

Stavba: Transformace ÚSP pro mládež Kvasiny - výstavba v lokalitě Třebechovice pod Orebem - stavební práce

Místo: Třebechovice pod orebem

Datum: 30. 9. 2020

Zadavatel: Královéhradecký kraj, Pivovarské náměstí 1245, HK

Projektant: ERPLAN s.r.o., U Borové
69, Havlíčkův Brod

Zhotovitel: VALC, s.r.o., Pražská 13/84, HK

Zpracovatel:

Kód	Popis	Cena bez DPH [CZK]	Cena s DPH [CZK]
-----	-------	--------------------	------------------

Náklady z rozpočtů

684 219,65 **786 852,60**

454.3 **Dodatek č.3**

684 219,65 786 852,60

021 **ZL 08 - odvoz zeminy ze stavby, vytvoření valu**

684 219,65 786 852,60

KRYCÍ LIST SOUPISU PRACÍ

Stavba:

Transformace ÚSP pro mládež Kvasiny - výstavba v lokalitě Třebechovice pod Orebem -
stavební práce

Objekt:

454.3 - Dodatek č.3

Soupis:

021 - ZL 08 - odvoz zeminy ze stavby, vytvoření valu

KSO:

Místo: Třebechovice pod orebem

CC-CZ:

Datum: 30. 9. 2020

Zadavatel:

Královéhradecký kraj, Pivovarské náměstí 1245, HK

IČ:

70889546

DIČ:

CZ70889546

Zhotovitel:

VALC, s.r.o., Pražská 13/84, HK

IČ:

45537151

DIČ:

CZ45537151

Projektant:

ERPLAN s.r.o., U Borové 69, Havlíčkův Brod

IČ:

08082308

DIČ:

CZ08082308

Zpracovatel:

IČ:

DIČ:

Poznámka:

Cena bez DPH

684 219,65

	Základ daně	Sazba daně	Výše daně
DPH základní	0,00	0,00%	0,00
DPH snížená	684 219,65	15,00%	102 632,95

Cena s DPH

v CZK

786 852,60

Projektant

Zpracovatel

Datum a podpis:

Razítko

Datum a podpis:

Razítko

Objednavatel

Zhotovitel

Datum a podpis:

Razítko

Datum a podpis:

Razítko

REKAPITULACE ČLENĚNÍ SOUPISU PRACÍ

Stavba:

Transformace ÚSP pro mládež Kvasiny - výstava v lokalitě Třebechovice pod Orebem -
stavební práce

Objekt:

454.3 - Dodatek č.3

Soupis:

021 - ZL 08 - odvoz zeminy ze stavby, vytvoření valu

Místo: Třebechovice pod orebem

Datum: 30. 9. 2020

Zadavatel: Královéhradecký kraj, Pivovarské náměstí 1245, HK

Projektant: ERPLAN s.r.o., U
Borové 69,
Havlíčkův Brod

Zhotovitel: VALC, s.r.o., Pražská 13/84, HK

Zpracovatel:

Kód dílu - Popis

Cena celkem [CZK]

Náklady ze soupisu prací

684 219,65

HSV - Práce a dodávky HSV

684 219,65

1 - Zemní práce

684 219,65

SOUPIS PRACÍ

Stavba:

Transformace ÚSP pro mládež Kvasiny - výstavba v lokalitě Třebechovice pod Orebem - stavební práce

Objekt:

454.3 - Dodatek č.3

Soupis:

021 - ZL 08 - odvoz zeminy ze stavby, vytvoření valu

Místo: Třebechovice pod orebem

Datum: 30. 9. 2020

Zadavatel: Královéhradecký kraj, Pivovarské náměstí 1245, HK

Projektant: ERPLAN s.r.o., U Borové 69, Havlíčkův Brod

Zhotovitel: VALC, s.r.o., Pražská 13/84, HK

Zpracovatel:

PČ	Typ	Kód	Popis	MJ	Množství	J.cena [CZK]	Cena celkem [CZK]	Cenová soustava
----	-----	-----	-------	----	----------	--------------	-------------------	-----------------

Náklady soupisu celkem

684 219,65

D HSV Práce a dodávky HSV

684 219,65

D 1 Zemní práce

684 219,65

3	K	167101102	Nakládání výkopku z hornin tř. 1 až 4 přes 100 m3	m3	900,000	45,88	41 292,00	CS ÚRS 2019 02*0,74
			vv "odvoz přebytečné zeminy" 900		900,000			
4	K	162701105	Vodorovné přemístění do 10000 m výkopku/sypaniny z horniny tř. 1 až 4	m3	900,000	190,92	171 828,00	CS ÚRS 2019 02*0,74
			vv 900		900,000			
5	K	162701109	Příplatek k vodorovnému přemístění výkopku/sypaniny z horniny tř. 1 až 4 ZKD 1000 m přes 10000 m	m3	13 500,000	14,65	197 775,00	CS ÚRS 2019 02*0,74
			vv 900*15		13 500,000			
8	K	171201211	Poplatek za uložení stavebního odpadu - zeminy a kameniva na skládce	t	1 620,000	155,40	251 748,00	CS ÚRS 2019 02*0,74
			vv 900*1,8		1 620,000			
6	K	171101131	Uložení sypaniny z hornin nesoudržných a soudržných střídavě do násypů zhutněných	m3	360,000	45,51	16 383,60	CS ÚRS 2019 02*0,74
			vv "vytvoření valu v zadní části pozemku místo plotu - výška valu cca 1m"					
			vv 360		360,000			
7	K	171151101	Hutnění boků násypů pro jakýkoliv sklon a míru zhutnění svahu	m2	183,241	28,34	5 193,05	CS ÚRS 2019 02*0,74
			vv "půdorys oplocení"					
			vv "(výška valu cca 1m; pata valu cca 1m)"					
			vv 64,979*1,41*2		183,241			

REKAPITULACE STAVBY

Kód: 454

Stavba: Transformace ÚSP pro mládež Kvasiny - výstava v lokalitě Třebechovice pod Orebem - stavební práce

KSO:
Místo: Třebechovice pod orebem

CC-CZ:
Datum: 30. 9. 2020

Zadavatel:
Královéhradecký kraj, Pivovarské náměstí 1245, HK

IČ: 70889546
DIČ: CZ70889546

Zhotovitel:
VALC, s.r.o., Pražská 13/84, HK

IČ: 45537151
DIČ: CZ45537151

Projektant:
ERPLAN s.r.o., U Borové 69, Havlíčkův Brod

IČ: 08082308
DIČ: CZ08082308

Zpracovatel:

IČ:
DIČ:

Poznámka:

Cena bez DPH			24 295,89
---------------------	--	--	------------------

	Sazba daně	Základ daně	Výše daně
DPH základní	0,00%	0,00	0,00
snížená	15,00%	24 295,89	3 644,38

Cena s DPH	v	CZK	27 940,27
-------------------	----------	------------	------------------

Projektant

Zpracovatel

Datum a podpis:

Razítko

Datum a podpis:

Razítko

Objednavatel

Zhotovitel

Datum a podpis:

Razítko

Datum a podpis:

Razítko

REKAPITULACE OBJEKTŮ STAVBY A SOUPISŮ PRACÍ

Kód: 454

Stavba: Transformace ÚSP pro mládež Kvasiny - výstavba v lokalitě Třebechovice pod Orebem - stavební práce

Místo: Třebechovice pod orebem

Datum: 30. 9. 2020

Zadavatel: Královéhradecký kraj, Pivovarské náměstí 1245, HK

Projektant: ERPLAN s.r.o., U Borové
69, Havlíčkův Brod

Zhotovitel: VALC, s.r.o., Pražská 13/84, HK

Zpracovatel:

Kód	Popis	Cena bez DPH [CZK]	Cena s DPH [CZK]
Náklady z rozpočtů		24 295,89	27 940,27
454.3	Dodatek č.3	24 295,89	27 940,27
03	ZL08 - svahovky	24 295,89	27 940,27

KRYCÍ LIST SOUPISU PRACÍ

Stavba:

Transformace ÚSP pro mládež Kvasiny - výstavba v lokalitě Třebechovice pod Orebem -
stavební práce

Objekt:

454.3 - Dodatek č.3

Soupis:

03 - ZL08 - svahovky

KSO:

Místo:

Zadavatel:

Královéhradecký kraj, Pivovarské náměstí 1245, HK

Zhotovitel:

VALC, s.r.o., Pražská 13/84, HK

Projektant:

ERPLAN s.r.o., U Borové 69, Havlíčkův Brod

Zpracovatel:

Poznámka:

CC-CZ:

Datum:

30. 9. 2020

IČ:

70889546

DIČ:

CZ70889546

IČ:

45537151

DIČ:

CZ45537151

IČ:

08082308

DIČ:

CZ08082308

IČ:

DIČ:

Cena bez DPH

24 295,89

	Základ daně	Sazba daně	Výše daně
DPH základní	0,00	0,00%	0,00
DPH snížená	24 295,89	15,00%	3 644,38

Cena s DPH

v CZK

27 940,27

Projektant

Zpracovatel

Datum a podpis:

Razítko

Datum a podpis:

Razítko

Objednavatel

Zhotovitel

Datum a podpis:

Razítko

Datum a podpis:

Razítko

REKAPITULACE ČLENĚNÍ SOUPISU PRACÍ

Stavba:

Transformace ÚSP pro mládež Kvasiny - výstava v lokalitě Třebechovice pod Orebem -
stavební práce

Objekt:

454.3 - Dodatek č.3

Soupis:

03 - ZL08 - svahovky

Místo:

Datum: 30. 9. 2020

Zadavatel:

Královéhradecký kraj, Pivovarské náměstí 1245, HK

Projektant:

ERPLAN s.r.o., U
Borové 69,
Havlíčkův Brod

Zhotovitel:

VALC, s.r.o., Pražská 13/84, HK

Zpracovatel:

Kód dílu - Popis

Cena celkem [CZK]

Náklady ze soupisu prací

24 295,89

HSV - Práce a dodávky HSV

24 241,58

1 - Zemní práce

9 545,04

2 - Zakládání

3 326,52

3 - Svislé a kompletní konstrukce

7 606,92

998 - Přesun hmot

3 763,10

PSV - Práce a dodávky PSV

54,31

713 - Izolace tepelné

54,31

PČ	Typ	Kód	Popis	MJ	Množství	J.cena [CZK]	Cena celkem [CZK]	Cenová soustava
13	K	327111141	Betonové svahovky vyplněné zeminou zpevněný svah výšky do 2 m tloušťka stěny 440 mm přírodní	m2	8,786	865,80	7 606,92	CS ÚRS 2019 02*0,74
	VV		(1,272+16,3)*0,25*2		8,786			
	VV		Součet		8,786			
D 998 Přesun hmot							3 763,10	
14	K	998276101	Přesun hmot pro trubní vedení hloubené z trub z plastických hmot nebo sklolaminátových pro vodovody nebo kanalizace v otevřeném výkopu dopravní vzdálenost do 15 m	t	17,277	217,81	3 763,10	SOD Valc
D PSV Práce a dodávky PSV							54,31	
D 713 Izolace tepelné							54,31	
15	K	713131141	Montáž tepelné izolace stěn rohožemi, pásy, deskami, dílci, bloky (izolační materiál ve specifikaci) lepením celoplošně	m2	0,288	122,10	35,16	CS ÚRS 2019 02*0,74
	VV		(0,4+0,175)*0,25*2		0,288			
	VV		Součet		0,288			
16	M	28376470	<i>deska z polystyrénu XPS, hrana rovná a strukturovaný povrch 200kPa tl 20mm</i>	m2	<i>0,432</i>	<i>42,70</i>	<i>18,45</i>	<i>CS ÚRS 2019 02*0,74</i>
	VV		(0,4+0,175)*0,25*2		0,288			
	VV		Součet		0,288			
	VV		0,288*1,5 "Přepočtené koeficientem množství		0,432			
	VV		Součet		0,432			
17	K	998713201	Přesun hmot pro izolace tepelné stanovený procentní sazbou (%) z ceny vodorovná dopravní vzdálenost do 50 m v objektech výšky do 6 m	%	0,536	1,31	0,70	CS ÚRS 2019 02*0,74



EVROPSKÁ UNIE
Evropský fond pro regionální rozvoj
Integrovaný regionální operační program



MINISTERSTVO
PRO MÍSTNÍ
ROZVOJ ČR

ZMĚNOVÝ LIST		číslo ZL: 09
Název projektu:	Záměr výstavby zařízení pro zdravotně postižené v Třebechovicích p. Orebem	
Zhotovitel:	VALC, s.r.o., Pražská třída 13/84, Hradec Králové	
Objednatel:	Královehradecký kraj, Pivovarské náměstí 1245, Hradec Králové	
Změnový list vystavil:		
Datum:	30.05.2022	
Předmět změny: Nprovedené práce. <u>Popis a zdůvodnění změny:</u> 04 - neprováděné práce DOZP A, B v PD je uvažováno s potažením stropů perlinkou a následným natažením štku. Vzhledem k tomu, že se jedná o sádkartonové stropy, je tento úkon neopodstatněný. Bylo rozhodnuto, tyto práce neprovádět. Na domě A i B rozpočet počítá, že budou osazeny dva trvalé informační panely. Vzhledem k tomu, že by šlo o duplicitní montáž, bylo rozhodnuto jeden panel vypustit. Po zvážení všech okolností, bylo rozhodnuto, z praktických důvodů nemontovat ukončovací lištu u nopové fólie. 05 - neprovedené oplocení Územní plán města Třebechovice pod Orebem, nedovoluje na části svého území provádět stavby oplocení. Toto území zasahuje menší část pozemků dotčených stavbou domů A a B. To je důvodem, vypuštění části oplocení. položkový rozpočet, výrobní dokumentace dotčených pozic, nabídka zhotovitele oken		
Cena méněprací bez DPH:	Cena víceprací bez DPH:	
-281 393,39 Kč		
Výsledná cena změny bez DPH:	Nově sjednaná lhůta dokončení díla:	
-281 393,39 Kč		
Níže podepsané osoby potvrzují uvedenou změnu rozsahu díla:		
Za technický dozor stavebníka:	Za zhotovitele:	
Souhlasí	Souhlasí	
Datum:	Datum:	
Za autorský dozor:	Za objednatele:	
Souhlasí	Souhlasí	
Datum:	Datum:	

REKAPITULACE STAVBY

Kód: 454

Stavba: Transformace ÚSP pro mládež Kvasiny - výstava v lokalitě Třebechovice pod Orebem - stavební práce

KSO:
Místo: Třebechovice pod orebem

CC-CZ:
Datum: 30. 9. 2020

Zadavatel:
Královéhradecký kraj, Pivovarské náměstí 1245, HK

IČ: 70889546
DIČ: CZ70889546

Zhotovitel:
VALC, s.r.o., Pražská 13/84, HK

IČ: 45537151
DIČ: CZ45537151

Projektant:
ERPLAN s.r.o., U Borové 69, Havlíčkův Brod

IČ: 08082308
DIČ: CZ08082308

Zpracovatel:

IČ:
DIČ:

Poznámka:

Cena bez DPH **-93 048,70**

	Sazba daně	Základ daně	Výše daně
DPH základní	0,00%	0,00	0,00
snížená	15,00%	-93 048,70	-13 957,31

Cena s DPH	v	CZK	-107 006,01
-------------------	----------	------------	--------------------

Projektant

Zpracovatel

Datum a podpis:

Razítko

Datum a podpis:

Razítko

Objednavatel

Zhotovitel

Datum a podpis:

Razítko

Datum a podpis:

Razítko

REKAPITULACE OBJEKTŮ STAVBY A SOUPISŮ PRACÍ

Kód: 454

Stavba: Transformace ÚSP pro mládež Kvasiny - výstavba v lokalitě Třebechovice pod Orebem - stavební práce

Místo: Třebechovice pod orebem

Datum: 30. 9. 2020

Zadavatel: Královéhradecký kraj, Pivovarské náměstí 1245, HK

Projektant: ERPLAN s.r.o., U Borové
69, Havlíčkův Brod

Zhotovitel: VALC, s.r.o., Pražská 13/84, HK

Zpracovatel:

Kód	Popis	Cena bez DPH [CZK]	Cena s DPH [CZK]
-----	-------	--------------------	------------------

Náklady z rozpočtů

-93 048,70 -107 006,01

454.3

Dodatek č.3

-93 048,70

-107 006,01

04

ZL09 - neprováděné práce DOZP A,B

-93 048,70

-107 006,01

KRYCÍ LIST SOUPISU PRACÍ

Stavba:

Transformace ÚSP pro mládež Kvasiny - výstava v lokalitě Třebechovice pod Orebem -
stavební práce

Objekt:

454.3 - Dodatek č.3

Soupis:

04 - ZL09 - neprováděné práce DOZP A,B

KSO:

Místo: Třebechovice pod orebem

CC-CZ:

Datum: 30. 9. 2020

Zadavatel:

Královéhradecký kraj, Pivovarské náměstí 1245, HK

IČ:

70889546

DIČ:

CZ70889546

Zhotovitel:

VALC, s.r.o., Pražská 13/84, HK

IČ:

45537151

DIČ:

CZ45537151

Projektant:

ERPLAN s.r.o., U Borové 69, Havlíčkův Brod

IČ:

08082308

DIČ:

CZ08082308

Zpracovatel:

IČ:

DIČ:

Poznámka:

Cena bez DPH

-93 048,70

	Základ daně	Sazba daně	Výše daně
DPH základní	0,00	0,00%	0,00
DPH snížená	-93 048,70	15,00%	-13 957,31

Cena s DPH

v CZK

-107 006,01

Projektant

Zpracovatel

Datum a podpis:

Razítko

Datum a podpis:

Razítko

Objednavatel

Zhotovitel

Datum a podpis:

Razítko

Datum a podpis:

Razítko

REKAPITULACE ČLENĚNÍ SOUPISU PRACÍ

Stavba:

Transformace ÚSP pro mládež Kvasiny - výstava v lokalitě Třebechovice pod Orebem -
stavební práce

Objekt:

454.3 - Dodatek č.3

Soupis:

04 - ZL09 - neprováděné práce DOZP A,B

Místo: Třebechovice pod orebem

Datum: 30. 9. 2020

Zadavatel: Královéhradecký kraj, Pivovarské náměstí 1245, HK

Projektant: ERPLAN s.r.o., U
Borové 69,
Havlíčkův Brod

Zhotovitel: VALC, s.r.o., Pražská 13/84, HK

Zpracovatel:

Kód dílu - Popis

Cena celkem [CZK]

Náklady ze soupisu prací	-93 048,70
HSV - Práce a dodávky HSV	-77 358,41
6 - Úpravy povrchů, podlahy a osazování výplní	-74 358,41
9 - Ostatní konstrukce a práce, bourání	0,00
95 - Různé dokončovací konstrukce a práce pozemních staveb	-3 000,00
PSV - Práce a dodávky PSV	-15 690,29
711 - Izolace proti vodě, vlhkosti a plynům	-15 690,29

SOUPIS PRACÍ

Stavba:

Transformace ÚSP pro mládež Kvasiny - výstavba v lokalitě Třebechovice pod Orebem - stavební práce

Objekt:

454.3 - Dodatek č.3

Soupis:

04 - ZL09 - neprováděné práce DOZP A,B

Místo: Třebechovice pod orebem

Datum: 30. 9. 2020

Zadavatel: Královéhradecký kraj, Pivovarské náměstí 1245, HK

Projektant: ERPLAN s.r.o., U Borové 69, Havlíčkův Brod

Zhotovitel: VALC, s.r.o., Pražská 13/84, HK

Zpracovatel:

PČ	Typ	Kód	Popis	MJ	Množství	J.cena [CZK]	Cena celkem [CZK]	Cenová soustava
----	-----	-----	-------	----	----------	--------------	-------------------	-----------------

Náklady soupisu celkem

-93 048,70

D HSV Práce a dodávky HSV -77 358,41

D 6 Úpravy povrchů, podlahy a osazování výplní -74 358,41

82	K	611142001	Potažení vnitřních stropů sklovláknitým pletivem vtačeným do tenkovrstvé hmoty	m2	-524,400	46,80	-24 541,92	SOD
----	---	-----------	--	----	----------	-------	------------	-----

VV om5*2 -524,400

83	K	611142001B	Potažení vnitřních stropů sklovláknitým pletivem vtačeným do tenkovrstvé hmoty "B"	m2	-525,860	46,80	-24 610,25	SOD
----	---	------------	--	----	----------	-------	------------	-----

VV om5 1*2 -525,860

83	K	611511R001	Tenkovrstvá jemně struktur. štuk. omítka vhodná pro SDK desky včetně akryl. penetrace vnitřních stropů rovných viz. skladby kcí D+M	m2	-262,200	48,00	-12 585,60	SOD
----	---	------------	---	----	----------	-------	------------	-----

VV "v.č. D.1.1.4 - půdorys 1.NP - DOZP A, TZ"

-

VV (20,97+6,5+6,63+4,11+11,75+8,87+8,56+14,24+15,04+14,37+7,02+71,91+10,9) -200,870

VV -(15,95+14,79+15,11+7,43+8,05) -61,330

VV **om5 Součet -262,200**

84	K	611511R001B	Tenkovrstvá jemně struktur. štuk. omítka vhodná pro SDK desky včetně akryl. penetrace vnitřních stropů rovných viz. skladby kcí D+M	m2	-262,930	48,00	-12 620,64	SOD
----	---	-------------	---	----	----------	-------	------------	-----

VV "v.č. D.1.1.4 - půdorys 1.NP - DOZP B, TZ"

-

VV (9,98+6,15+6,63+4,11+11,75+8,87+8,65+14,28+15,36+14,69) -100,470

VV -(7,02+83,28+10,88+15,97+14,84+15,05+7,37+8,05) -162,460

VV **om5_1 Součet -262,930**

D 9 Ostatní konstrukce a práce, bourání 0,00

D 95 Různé dokončovací konstrukce a práce pozemních staveb -3 000,00

156	K	R959791008	trvalý informační panel 400 x 800 mm ozn. INF2 vč. graf. návrhu dle požadavku manuálu IOP MPVS D+M	ks	-1,000	3 000,00	-3 000,00	SOD
-----	---	------------	--	----	--------	----------	-----------	-----

VV "v.č. D.1.1.15 - tabulka PSV - zámečnické, TZ"

VV -1 -1,000

D PSV Práce a dodávky PSV -15 690,29

D 711 Izolace proti vodě, vlhkosti a plynům -15 690,29

168	K	711161384	Izolace proti zemní vlhkosti nopovou fólií ukončení provětrávací lištou	m	-84,520	90,44	-7 643,99	SOD
-----	---	-----------	---	---	---------	-------	-----------	-----

VV "v.č. D.1.1.2 - půdorys základů DOZP A, TZ"

VV -(23,6*2+18,66*2) -84,520

167	K	711161384B	Izolace proti zemní vlhkosti nopovou fólií ukončení provětrávací lištou	m	-84,520	95,20	-8 046,30	SOD
-----	---	------------	---	---	---------	-------	-----------	-----

VV "v.č. D.1.1.2 - půdorys základů DOZP B, TZ"

VV -(23,6*2+18,66*2) -84,520

REKAPITULACE STAVBY

Kód: 454

Stavba: Transformace ÚSP pro mládež Kvasiny - výstava v lokalitě Třebechovice pod Orebem - stavební práce

KSO:
Místo: Třebechovice pod orebem

CC-CZ:
Datum: 30. 9. 2020

Zadavatel:
Královéhradecký kraj, Pivovarské náměstí 1245, HK

IČ: 70889546
DIČ: CZ70889546

Zhotovitel:
VALC, s.r.o., Pražská 13/84, HK

IČ: 45537151
DIČ: CZ45537151

Projektant:
ERPLAN s.r.o., U Borové 69, Havlíčkův Brod

IČ: 08082308
DIČ: CZ08082308

Zpracovatel:

IČ:
DIČ:

Poznámka:

Cena bez DPH				-188 344,69
---------------------	--	--	--	--------------------

	Sazba daně	Základ daně		Výše daně
DPH základní	0,00%	0,00		0,00
snížená	15,00%	-188 344,69		-28 251,70

Cena s DPH	v	CZK		-216 596,39
-------------------	----------	------------	--	--------------------

Projektant

Zpracovatel

Datum a podpis:

Razítko

Datum a podpis:

Razítko

Objednavatel

Zhotovitel

Datum a podpis:

Razítko

Datum a podpis:

Razítko

REKAPITULACE OBJEKTŮ STAVBY A SOUPISŮ PRACÍ

Kód: 454

Stavba: Transformace ÚSP pro mládež Kvasiny - výstavba v lokalitě Třebechovice pod Orebem - stavební práce

Místo: Třebechovice pod orebem

Datum: 30. 9. 2020

Zadavatel: Královéhradecký kraj, Pivovarské náměstí 1245, HK

Projektant: ERPLAN s.r.o., U Borové
69, Havlíčkův Brod

Zhotovitel: VALC, s.r.o., Pražská 13/84, HK

Zpracovatel:

Kód	Popis	Cena bez DPH [CZK]	Cena s DPH [CZK]
Náklady z rozpočtů		-188 344,69	-216 596,39
454.3	Dodatek č.3	-188 344,69	-216 596,39
05	ZL09- neprováděné práce SO 08 oplocení	-188 344,69	-216 596,39

KRYCÍ LIST SOUPISU PRACÍ

Stavba:

Transformace ÚSP pro mládež Kvasiny - výstava v lokalitě Třebechovice pod Orebem -
stavební práce

Objekt:

454.3 - Dodatek č.3

Soupis:

05 - ZL09- neprováděné práce SO 08 oplocení

KSO:

Místo: Třebechovice pod orebem

CC-CZ:

Datum: 30. 9. 2020

Zadavatel:

Královéhradecký kraj, Pivovarské náměstí 1245, HK

IČ:

70889546

DIČ:

CZ70889546

Zhotovitel:

VALC, s.r.o., Pražská 13/84, HK

IČ:

45537151

DIČ:

CZ45537151

Projektant:

ERPLAN s.r.o., U Borové 69, Havlíčkův Brod

IČ:

08082308

DIČ:

CZ08082308

Zpracovatel:

IČ:

DIČ:

Poznámka:

Cena bez DPH

-188 344,69

	Základ daně	Sazba daně	Výše daně
DPH základní	0,00	0,00%	0,00
DPH snížená	-188 344,69	15,00%	-28 251,70

Cena s DPH

v CZK

-216 596,39

Projektant

Zpracovatel

Datum a podpis:

Razítko

Datum a podpis:

Razítko

Objednavatel

Zhotovitel

Datum a podpis:

Razítko

Datum a podpis:

Razítko

REKAPITULACE ČLENĚNÍ SOUPISU PRACÍ

Stavba:

Transformace ÚSP pro mládež Kvasiny - výstavba v lokalitě Třebechovice pod Orebem -
stavební práce

Objekt:

454.3 - Dodatek č.3

Soupis:

05 - ZL09- neprováděné práce SO 08 oplocení

Místo: Třebechovice pod orebem

Datum: 30. 9. 2020

Zadavatel: Královéhradecký kraj, Pivovarské náměstí 1245, HK

Projektant: ERPLAN s.r.o., U
Borové 69,
Havlíčkův Brod

Zhotovitel: VALC, s.r.o., Pražská 13/84, HK

Zpracovatel:

Kód dílu - Popis

Cena celkem [CZK]

Náklady ze soupisu prací

-188 344,69

HSV - Práce a dodávky HSV

-188 344,69

1 - Zemní práce

-8 829,56

2 - Zakládání

-30 013,95

3 - Svislé a kompletní konstrukce

-111 158,63

9 - Ostatní konstrukce a práce, bourání

-13 778,02

997 - Přesun sutě

-12 478,95

998 - Přesun hmot

-12 085,58

SOUPIS PRACÍ

Stavba:

Transformace ÚSP pro mládež Kvasiny - výstavba v lokalitě Třebechovice pod Orebem - stavební práce

Objekt:

454.3 - Dodatek č.3

Soupis:

05 - ZL09- neprováděné práce SO 08 oplocení

Místo: Třebechovice pod orebem

Datum: 30. 9. 2020

Zadavatel: Královéhradecký kraj, Pivovarské náměstí 1245, HK

Projektant: ERPLAN s.r.o., U Borové 69, Havlíčkův Brod

Zhotovitel: VALC, s.r.o., Pražská 13/84, HK

Zpracovatel:

PČ	Typ	Kód	Popis	MJ	Množství	J.cena [CZK]	Cena celkem [CZK]	Cenová soustava
----	-----	-----	-------	----	----------	--------------	-------------------	-----------------

Náklady soupisu celkem

-188 344,69

D HSV Práce a dodávky HSV

-188 344,69

D 1 Zemní práce

-8 829,56

1	K	132201101	Hloubení zapažených i nezapažených rýh šířky do 600 mm s urovnáním dna do předepsaného profilu a spádu v hornině tř. 3 do 100 m3	m3	2,051	-867,00	-1 778,22	SOD
	VV		"v.č.D.1.1.2 - půdorys oplocení,TZ"					
	VV		"v.č.D.1.1.3 - charakteristické řezy,TZ"					
	VV	rýha1	(12,485+64,979+13,709)*0,3*0,15*0,5		2,051			
	VV		2,051*-1		2,051			
2	K	132201109	Hloubení zapažených i nezapažených rýh šířky do 600 mm s urovnáním dna do předepsaného profilu a spádu v hornině tř. 3 Příplatek k cenám za lepivost horniny tř. 3	m3	2,051	-15,00	-30,77	SOD
	VV		rýha1		2,051			
3	K	132301101	Hloubení zapažených i nezapažených rýh šířky do 600 mm s urovnáním dna do předepsaného profilu a spádu v hornině tř. 4 do 100 m3	m3	2,051	-118,00	-242,02	SOD
	VV		rýha1		2,051			
4	K	132301109	Hloubení zapažených i nezapažených rýh šířky do 600 mm s urovnáním dna do předepsaného profilu a spádu v hornině tř. 4 Příplatek k cenám za lepivost horniny tř. 4	m3	2,051	-1,50	-3,08	SOD
	VV		rýha1		2,051			
5	K	133201101	Hloubení zapažených i nezapažených šachet s případným nutným přemístěním výkopku ve výkopišti v hornině tř. 3 do 100 m3	m3	4,707	-1 020,00	-4 801,14	SOD
	VV		"v.č.D.1.1.2 - půdorys oplocení,TZ"					
	VV		"v.č.D.1.1.3 - charakteristické řezy,TZ"					
	VV		0,4*0,4*0,9*(7+33+7)*0,5		3,384			
	VV		0,7*0,7*0,9*6*0,5		1,323			
	VV	ša1	Součet		4,707			
6	K	133201109	Hloubení zapažených i nezapažených šachet s případným nutným přemístěním výkopku ve výkopišti v hornině tř. 3 Příplatek k cenám za lepivost horniny tř. 3	m3	4,707	-15,00	-70,61	SOD
	VV		ša1		4,707			
7	K	133301101	Hloubení zapažených i nezapažených šachet s případným nutným přemístěním výkopku ve výkopišti v hornině tř. 4 do 100 m3	m3	4,707	-102,00	-480,11	SOD
	VV		ša1		4,707			
8	K	133301109	Hloubení zapažených i nezapažených šachet s případným nutným přemístěním výkopku ve výkopišti v hornině tř. 4 Příplatek k cenám za lepivost horniny tř. 4	m3	4,707	-1,50	-7,06	SOD
	VV		ša1		4,707			
9	K	161101101	Svislé přemístění výkopku bez naložení do dopravní nádoby avšak s vyprázdněním dopravní nádoby na hromadu nebo do dopravního prostředku z horniny tř. 1 až 4, při hloubce výkopku přes 1 do 2,5 m	m3	13,516	-8,90	-120,29	SOD
	VV		rýha1*2		4,102			
	VV		ša1*2		9,414			
	VV	svis1	Součet		13,516			
10	K	162301101	Vodorovné přemístění výkopku nebo sypaniny po suchu na obvyklém dopravním prostředku, bez naložení výkopku, avšak se složením bez rozhrnutí z horniny tř. 1 až 4 na vzdálenost přes 50 do 500 m	m3	11,237	-71,10	-798,95	SOD
	VV		svis1		13,516			
	VV		-zás1		-2,279			
	VV	vodor1	Součet		11,237			
11	K	171201201	Uložení sypaniny na skládky nebo meziskládky	m3	11,237	-18,50	-207,88	SOD
	VV		vodor1		11,237			

PČ	Typ	Kód	Popis	MJ	Množství	J.cena [CZK]	Cena celkem [CZK]	Cenová soustava
12	K	174101101	Zásyp jam, šachet rýh nebo kolem objektů sypaninou se zhutněním	m3	2,279	-127,00	-289,43	SOD
	VV		"v.č.D.1.1.2 - půdorys oplocení,TZ"					
	VV		"v.č.D.1.1.3 - charakteristické řezy,TZ"					
	VV	zás1	(12,485+64,979+13,709)*0,25*0,1		2,279			
	D	2	Zakládání				-30 013,95	
13	K	271532R211	Podsyp pod základové konstrukce se zhutněním a urovnáním povrchu z kameniva hrubého, frakce 0 - 63 mm D+M	m3	1,046	-1 323,00	-1 383,86	SOD
	VV		"v.č.D.1.1.2 - půdorys oplocení,TZ"					
	VV		"v.č.D.1.1.3 - charakteristické řezy,TZ"					
	VV		0,4*0,4*0,1*(33+7*2)		0,752			
	VV		0,7*0,7*0,1*6		0,294			
	VV		Součet		1,046			
14	K	275313711	Základové patky z betonu tř. C 20/25	m3	8,053	-2 790,00	-22 467,87	SOD
	VV		"v.č.D.1.1.2 - půdorys oplocení,TZ"					
	VV		"v.č.D.1.1.3 - charakteristické řezy,TZ"					
	VV		0,4*0,4*0,8*(33+7*2)*1,035		6,227			
	VV		0,7*0,7*0,6*1,035		1,826			
	VV		Součet		8,053			
15	K	275353102	Bednění kotevnic otvorů v základových patkách průřezu do 0,01 m2 hl 0,5 m	kus	53,000	-98,00	-5 194,00	SOD
	VV		"v.č.D.1.1.2 - půdorys oplocení,TZ"					
	VV		"v.č.D.1.1.3 - charakteristické řezy,TZ"					
	VV	otv11	33+7*2		47,000			
	VV	otv12	6		6,000			
	VV	otv1	Součet		53,000			
16	K	278311161	Zálivka kotevnic otvorů z betonu tř. C 25/30 objemu do 0,02 m3	m3	0,066	-14 670,00	-968,22	SOD
	VV		otv1*0,05*0,05*0,5		0,066			
	D	3	Svislé a kompletní konstrukce				-111 158,63	
17	K	338171121	Osazování sloupků a vzpěr plotových ocelových v do 2,60 m se zalitím MC	kus	53,000	-250,00	-13 250,00	SOD
	VV		otv1		53,000			
18	M	55342R182	plotový sloupek D 40-50mm dl 2,5-3,0m pro pletivo povrchová úprava Pz a PVC	kus	47,000	-210,00	-9 870,00	SOD
	VV		otv11		47,000			
19	M	55342R190	plotová vzpěra D 40-50mm dl 2,0-2,5m bez hlavy a objímky pletivo povrchová úprava Pz a PVC	kus	6,000	-215,00	-1 290,00	SOD
	VV		otv12		6,000			
20	M	55342R195	hlava plotové vzpěry D 40-50mm pro pletivo povrchová úprava Pz a PVC	kus	47,000	-45,00	-2 115,00	SOD
	VV		otv11		47,000			
21	M	55342202	objímka pro uchycení vzpěry na sloupek D 40-50mm	kus	6,000	-32,00	-192,00	SOD
	VV		otv12		6,000			
22	M	59231R010	držák plotové desky na sloupek	kus	47,000	-30,00	-1 410,00	SOD
	VV		otv11		47,000			
23	K	348121211	Osazení podhrabových desek délky do 2 m na ocelové plotové sloupky	kus	47,000	-456,00	-21 432,00	SOD
	VV		"v.č.D.1.1.2 - půdorys oplocení,TZ"					
	VV		"v.č.D.1.1.3 - charakteristické řezy,TZ"					
	VV		7+33+7		47,000			
	VV		Součet		47,000			
24	M	59233119	deska plotová betonová 2000x50x290mm	kus	47,000	-377,00	-17 719,00	SOD
	VV		"v.č.D.1.1.2 - půdorys oplocení,TZ"					
	VV		"v.č.D.1.1.3 - charakteristické řezy,TZ"					
	VV		7+33+7		47,000			
	VV		Součet		47,000			
25	K	348401230	Montáž oplocení ze strojového pletiva bez napíacích drátů výšky do 2,0 m	m	91,173	-202,00	-18 416,95	SOD
	VV		"v.č.D.1.1.2 - půdorys oplocení,TZ"					
	VV		"v.č.D.1.1.3 - charakteristické řezy,TZ"					
	VV		12,485+64,979+13,709		91,173			
26	M	31327R514	pletivo drátěné plastifikované se čtvercovými oky 55/2,5mm v 1800mm	m	100,290	-110,00	-11 031,90	SOD
	VV		"v.č.D.1.1.2 - půdorys oplocení,TZ"					
	VV		"v.č.D.1.1.3 - charakteristické řezy,TZ"					
	VV		(12,485+64,979+13,709)*1,1		100,290			
27	K	348401350	Rozvinutí, montáž a napnutí napíacího drátu na oplocení	m	273,519	-22,00	-6 017,42	SOD
	VV		"v.č.D.1.1.2 - půdorys oplocení,TZ"					
	VV		"v.č.D.1.1.3 - charakteristické řezy,TZ"					
	VV		(12,485+64,979+13,709)*3		273,519			
28	M	15615R300	drát kruhový Pz + PVC napíací D 2,80mm	m	300,871	-5,00	-1 504,36	SOD
	VV		"v.č.D.1.1.2 - půdorys oplocení,TZ"					
	VV		"v.č.D.1.1.3 - charakteristické řezy,TZ"					
	VV		(12,485+64,979+13,709)*3*1,1		300,871			
29	K	348R202	kompletní soubor doplňků pro montáž drátěného oplocení	ks	1,000	-6 660,00	-6 660,00	SOD
	VV		"v.č.D.1.1.2 - půdorys oplocení,TZ"					
	VV		"v.č.D.1.1.3 - charakteristické řezy,TZ"					
	VV		1		1,000			
30	K	348R302	statické posouzení kce oplocení výrobcem systému drátěného oplocení	ks	1,000	-250,00	-250,00	SOD
	VV		"v.č.D.1.1.2 - půdorys oplocení,TZ"					

PČ	Typ	Kód	Popis	MJ	Množství	J.cena [CZK]	Cena celkem [CZK]	Cenová soustava
	VV		"v.č.D.1.1.3 - charakteristické řezy,TZ"					
	VV		1		1,000			
D 9			Ostatní konstrukce a práce, bourání				-13 778,02	
31	K	961044111	Bourání základů z betonu prostého	m3	4,352	-1 510,00	-6 571,52	SOD
	VV		"v.č.D.1.1.2 - půdorys oplocení,TZ"					
	VV		"v.č.D.1.1.3 - charakteristické řezy,TZ"					
	VV		34*0,4*0,4*0,8		4,352			
32	K	966071721	Bourání sloupků a vzpěr plotových ocelových do 2,5 m odřezáním	kus	34,000	-94,00	-3 196,00	SOD
	VV		"v.č.D.1.1.2 - půdorys oplocení,TZ"					
	VV		"v.č.D.1.1.3 - charakteristické řezy,TZ"					
	VV		34		34,000			
33	K	966071822	Rozebrání oplocení z drátěného pletiva se čtvercovými oky výšky do 2,0 m	m	65,000	-61,70	-4 010,50	SOD
	VV		"v.č.D.1.1.2 - půdorys oplocení,TZ"					
	VV		"v.č.D.1.1.3 - charakteristické řezy,TZ"					
	VV		65		65,000			
D 997			Přesun sutě				-12 478,95	
34	K	997013111	Vnitrostaveništní doprava suti a vybouraných hmot pro budovy v do 6 m s použitím mechanizace	t	9,069	-489,00	-4 434,74	SOD
35	K	997013501	Odvoz suti a vybouraných hmot na skládku nebo meziskládku do 1 km se složením	t	9,069	-234,00	-2 122,15	SOD
36	K	997013509	Příplatek k odvozu suti a vybouraných hmot na skládku ZKD 1 km přes 1 km	t	136,035	-10,20	-1 387,56	SOD
	VV		9,069*15		136,035			
37	K	997013831	Poplatek za uložení stavebního odpadu na skládce (skládkovné) směsného stavebního a demoličního zaříděného do Katalogu odpadů pod kódem 170 904	t	9,069	-500,00	-4 534,50	SOD
	VV		9,069		9,069			
D 998			Přesun hmot				-12 085,58	
38	K	998153131	Přesun hmot pro samostatné zdi a valy zděné z cihel, kamene, tvárnic nebo monolitické v do 12 m	t	26,273	-460,00	-12 085,58	SOD

nová inová
nová inová
 nouzová signal.
 pro imobilní

*Prívod napětí 230V
 čtyř 5x25 - 16m*

nová inová
nová inová
 nouzová signal.
 pro imobilní

DOZP A

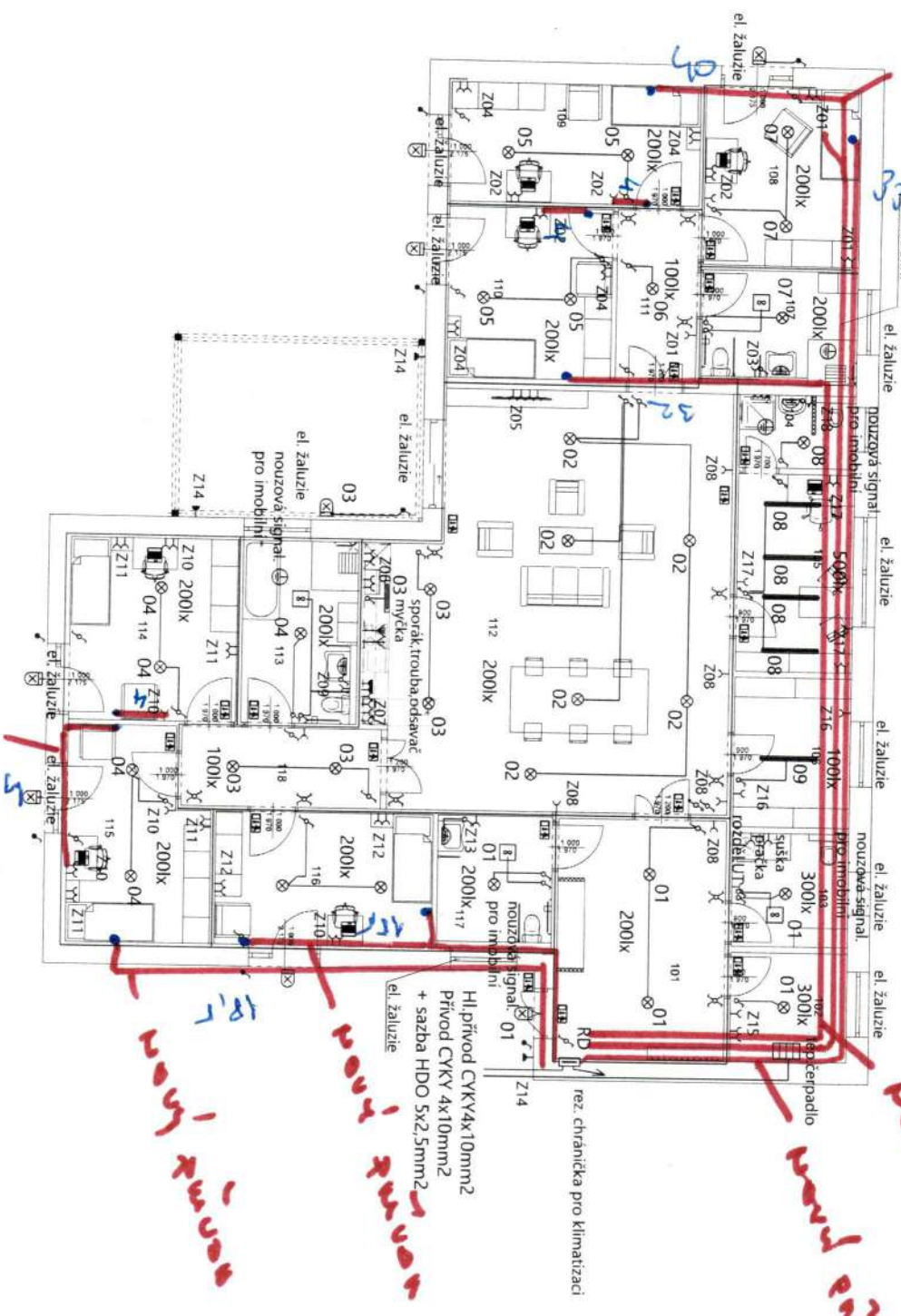

V objektu bude prováden datkový oděrcet všech energií:

Prívod

nová inová
nová inová
 HI-Prívod CYKY4x10mm²
 + sada HDO 5x2,5mm²

- Legenda:**
- rozváděč m
 - ⊗ LED sv. 37W/Ip44
 - ⊗ LED sv. 48W/Ip44
 - ⊗ LED sv. 10W/Ip44 (E11)
 - ⊗ LED sv. 10W/Ip44
 - ⊗ LED sv. do kuch. linky
 - ⊗ Nourzové sv. 8W, 60 min
 - ⊗ Vypínač faz. 1 Ip20
 - ⊗ Vypínač faz. 6 Ip20
 - ⊗ Vypínač faz. 6-6, Ip20
 - ⊗ Vypínač faz. 7 Ip20
 - ⊗ Vypínač faz. 1 Ip44
 - ⊗ Vypínač faz. 6, Ip44
 - ⊗ Zásuvka 230V/16A Ip20
 - ⊗ Zásuvka 230V/16A Ip44
 - ⊗ Dvoutý ventilátor
- Výšky zásuvek a vypínačů 0,3m

Soustava napětí: 3x400V/230V 50Hz
 Ochrana před poruchou dle ČSN 332000-4-41 ed 3 - aut. odpojením od zdroje v síti TN-C, TN-C-S, TN-S
 Ochrana doplňková dle ČSN 332000-4-41 ed 3 -1. pospojení než. částí, 2. RCD
 Ochranných částí dle ČSN 332000-4-41 ed 3 - izolaci

MÍSTO: Katedra strojů a Provozní měřič: 745, 500 03 Hradec Králové		MĚŘITEL: C. KOLÍNAK	
PRŮVODNÍK: MĚŘITEL: P. D.	PRŮVODNÍK: MĚŘITEL: P. D.	PRŮVODNÍK: MĚŘITEL: P. D.	PRŮVODNÍK: MĚŘITEL: P. D.
Základní výstavby zařízení pro zdravotní postižené v Třebetech pod Orebem		DATA: 09/2019	DATA: 09/2019
DI 4 ZÁR. SÁDKOPROJEKT ELEKTROTECHNIKA A BLESKOVÝ OCHRANNOU		STAV: 355	STAV: 355
S001 BLESKOPROJEKT		DESIGNER: S001-01	DESIGNER: S001-01



EVROPSKÁ UNIE
Evropský fond pro regionální rozvoj
Integrovaný regionální operační program



MINISTERSTVO
PRO MÍSTNÍ
ROZVOJ ČR

ZMĚNOVÝ LIST		číslo ZL: 10
Název projektu:	Záměr výstavby zařízení pro zdravotně postižené v Třebechovicích p. Orebem	
Zhotovitel:	VALC, s.r.o., Pražská třída 13/84, Hradec Králové	
Objednatel:	Královehradecký kraj, Pivovarské náměstí 1245, Hradec Králové	
Změnový list vystavil:		
Datum:	30.05.2022	
Předmět změny: Změny instalací <u>Popis a zdůvodnění změny:</u> 06 - změny instalací Veškeré změny instalací vycházejí z optimalizace jednotlivých rozvodů v domech A a B. Ve většině případů se jedná o dodatečné požadavky, za účelem zvýšení uživatelského komfortu v pobytovém zařízení. Došlo k vypuštění duplicitních instalací. Navýšení se vztahuje na dodávku větších van pro tělesně postižené. Tím dojde k lepší obslužitelnosti ze strany asistentů při koupání. Rozšířením dodávky elektro je dosažena kvalitnější komunikace mezi klientem a personálem. Po doplnění rozvodů a elektrozásuvek v pokojích klientů je možné měnit umístění postelí a to do dvou poloh. Toto má velký význam u ležících klientů, odkázaných na pomoc asistentů. položkový rozpočet, výrobní dokumentace dotčených pozic, nabídka zhotovitele oken		
Cena méněprací bez DPH:	Cena víceprací bez DPH:	
-21 920,00 Kč	112 115,25 Kč	
Výsledná cena změny bez DPH:	Nově sjednaná lhůta dokončení díla:	
90 195,25 Kč		
Níže podepsané osoby potvrzují uvedenou změnu rozsahu díla:		
Za technický dozor stavebníka:	Za zhotovitele:	
Souhlasí	Souhlasí	
Datum:	Datum:	
Za autorský dozor:	Za objednatele:	
Souhlasí	Souhlasí	
Datum:	Datum:	

REKAPITULACE STAVBY

Kód: 454

Stavba: Transformace ÚSP pro mládež Kvasiny - výstava v lokalitě Třebechovice pod Orebem - stavební práce

KSO:
Místo: Třebechovice pod orebem

CC-CZ:
Datum: 30. 9. 2020

Zadavatel:
Královéhradecký kraj, Pivovarské náměstí 1245, HK

IČ: 70889546
DIČ: CZ70889546

Zhotovitel:
VALC, s.r.o., Pražská 13/84, HK

IČ: 45537151
DIČ: CZ45537151

Projektant:
ERPLAN s.r.o., U Borové 69, Havlíčkův Brod

IČ: 08082308
DIČ: CZ08082308

Zpracovatel:

IČ:
DIČ:

Poznámka:

Cena bez DPH			90 195,25
---------------------	--	--	------------------

	Sazba daně	Základ daně	Výše daně
DPH základní	0,00%	0,00	0,00
snížená	15,00%	90 195,25	13 529,29

Cena s DPH	v	CZK	103 724,54
-------------------	----------	------------	-------------------

Projektant

Zpracovatel

Datum a podpis:

Razítko

Datum a podpis:

Razítko

Objednavatel

Zhotovitel

Datum a podpis:

Razítko

Datum a podpis:

Razítko

REKAPITULACE OBJEKTŮ STAVBY A SOUPISŮ PRACÍ

Kód: 454

Stavba: Transformace ÚSP pro mládež Kvasiny - výstavba v lokalitě Třebechovice pod Orebem - stavební práce

Místo: Třebechovice pod orebem

Datum: 30. 9. 2020

Zadavatel: Královéhradecký kraj, Pivovarské náměstí 1245, HK

Projektant: ERPLAN s.r.o., U Borové
69, Havlíčkův Brod

Zhotovitel: VALC, s.r.o., Pražská 13/84, HK

Zpracovatel:

Kód	Popis	Cena bez DPH [CZK]	Cena s DPH [CZK]
-----	-------	--------------------	------------------

Náklady z rozpočtů

90 195,25 **103 724,54**

454.3

Dodatek č.3

90 195,25

103 724,54

06

ZL10 - změny instalací

90 195,25

103 724,54

KRYCÍ LIST SOUPISU PRACÍ

Stavba:

Transformace ÚSP pro mládež Kvasiny - výstava v lokalitě Třebechovice pod Orebem -
stavební práce

Objekt:

454.3 - Dodatek č.3

Soupis:

06 - ZL10 - změny instalací

KSO:

Místo:

Zadavatel:

Královéhradecký kraj, Pivovarské náměstí 1245, HK

Zhotovitel:

VALC, s.r.o., Pražská 13/84, HK

Projektant:

ERPLAN s.r.o., U Borové 69, Havlíčkův Brod

Zpracovatel:

Poznámka:

CC-CZ:

Datum:

30. 9. 2020

IČ:

70889546

DIČ:

CZ70889546

IČ:

45537151

DIČ:

CZ45537151

IČ:

08082308

DIČ:

CZ08082308

IČ:

DIČ:

Cena bez DPH

90 195,25

	Základ daně	Sazba daně	Výše daně
DPH základní	0,00	0,00%	0,00
DPH snížená	90 195,25	15,00%	13 529,29

Cena s DPH

v CZK

103 724,54

Projektant

Zpracovatel

Datum a podpis:

Razítko

Datum a podpis:

Razítko

Objednavatel

Zhotovitel

Datum a podpis:

Razítko

Datum a podpis:

Razítko

REKAPITULACE ČLENĚNÍ SOUPISU PRACÍ

Stavba:

Transformace ÚSP pro mládež Kvasiny - výstava v lokalitě Třebechovice pod Orebem -
stavební práce

Objekt:

454.3 - Dodatek č.3

Soupis:

06 - ZL10 - změny instalací

Místo:

Datum: 30. 9. 2020

Zadavatel:

Královéhradecký kraj, Pivovarské náměstí 1245, HK

Projektant:

ERPLAN s.r.o., U
Borové 69,
Havlíčkův Brod

Zhotovitel:

VALC, s.r.o., Pražská 13/84, HK

Zpracovatel:

Kód dílu - Popis

Cena celkem [CZK]

Náklady ze soupisu prací

90 195,25

D1 - změny ZTI, ÚT	-21 920,00
1 - Objekt A + B	-21 920,00
D2 - revize VV, dle PD elektro z X/2021	42 523,44
D3 - Objekt A	21 261,72
D4 - Objekt B	21 261,72
D7 - elektro kuchyňská linka	4 441,50
3 - Objekt A	2 220,75
D8 - Objekt B	2 220,75
D9 - Doplnění systému sestra - pacient	50 189,09
D3 - Objekt A	22 390,44
D4 - Objekt B	27 798,65
D10 - elektro roleta, žaluzie	2 853,68
D3 - Objekt A	1 426,84
D4 - Objekt B	1 426,84
D11 - elektro tlačítka pro odsávání WC	3 062,96
D3 - Objekt A	1 531,48
D4 - Objekt B	1 531,48
2 - Objekt A	2 272,29
D6 - Objekt B	6 772,29

SOUPIS PRACÍ

Stavba:

Transformace ÚSP pro mládež Kvasiny - výstavba v lokalitě Třebechovice pod Orebem - stavební práce

Objekt:

454.3 - Dodatek č.3

Soupis:

06 - ZL10 - změny instalací

Místo:

Datum: 30. 9. 2020

Zadavatel:

Královéhradecký kraj, Pivovarské náměstí 1245, HK

Projektant:

ERPLAN s.r.o., U
Borové 69,
Havlíčkův Brod

Zhotovitel:

VALC, s.r.o., Pražská 13/84, HK

Zpracovatel:

PČ	Typ	Kód	Popis	MJ	Množství	J.cena [CZK]	Cena celkem [CZK]	Cenová soustava
----	-----	-----	-------	----	----------	--------------	-------------------	-----------------

Náklady soupisu celkem

90 195,25

D D1 změny ZTI, ÚT -21 920,00

D 1 Objekt A + B -21 920,00

43	K	Pol138	Vana s bočním vstupem pro invalidy - změna velikosti vany na 180x80 cm navýšení ceny požadavek budoucího uživatele na větší vanu z důvodu provozu "změna původního rozměru vany dle PD 160*80cm" 2*1 Součet	ks	2,000	8 650,00	17 300,00	dle dodavatele
						2,000		
						2,000		
10	K	Pol139	těleso otopné žebřík 750/1500 bílý - odpočet EL.300 - CHROM "v PD není uvažováno s el.přípojkou pro napojení radiátoru" - (3+3) Součet	ks	-6,000	500,00	-3 000,00	dle SOD
						-6,000		
						-6,000		
13	K	Pol140	termostat manuální elektronický "DOZP A - 13 ks, DOZP B - 13 ks" -(13+13) Součet	ks	-26,000	650,00	-16 900,00	dle SOD
						-26,000		
						-26,000		
14	K	Pol141	servopohony "DOZP A - 13 ks, DOZP B - 13 ks" -(13+13) Součet	ks	-26,000	590,00	-15 340,00	dle SOD
						-26,000		
						-26,000		
15	K	Pol142	ústřední svorkovnice pro termostaty a servopohony "DOZP A - 1 ks, DOZP B - 1 ks" -(1+1) Součet	ks	-2,000	1 990,00	-3 980,00	dle SOD
						-2,000		
						-2,000		

D D2 revize VV, dle PD elektro z X/2021 42 523,44

D D3 Objekt A 21 261,72

0	K	210 11-1012.RT1	Zásuvka domovní zapuštěná - 2P+Z,dvojí zapojení včetně zásuvky dvojité	kus	27,000	131,27	3 544,29	dle SOD
0	K	210 01-0301.RT2	Krabice přístrojová KP 68, KZ 3, bez zapojení vč.dodávky krab+víčko+2xšroub	kus	27,000	29,01	783,27	dle SOD
0	K	210 01-0321.RT1	Krabice odbočná KR 68, se zapojením-kruhová vč.dodávky krabice 1903+svork+víčko	kus	3,000	89,08	267,24	dle SOD
0	K	210 80-0105.RT3	Kabel CYKY 750 V 3x1,5 mm2 uložený pod omítkou včetně dodávky kabelu 3Cx1,5	m	200,000	28,75	5 750,00	dle SOD
0	K	210 80-0106 RT4	Kabel CYKY 750 V 3x2,5 mm2 uložený pod omítkou včetně dodávky kabelu 3Cx2,4	m	156,000	35,56	5 547,36	dle SOD
0	K	210 80-0106 RT3	Kabel CYKY 750 V 3x2,5 mm2 uložený pod omítkou včetně dodávky kabelu 3Cx2,5	m	151,000	35,56	5 369,56	dle SOD

D D4 Objekt B 21 261,72

0	K	210 11-1012.RT1	Zásuvka domovní zapuštěná - 2P+Z,dvojí zapojení včetně zásuvky dvojité	kus	27,000	131,27	3 544,29	dle SOD
0	K	210 01-0301.RT2	Krabice přístrojová KP 68, KZ 3, bez zapojení vč.dodávky krab+víčko+2xšroub	kus	27,000	29,01	783,27	dle SOD
0	K	210 01-0321.RT1	Krabice odbočná KR 68, se zapojením-kruhová vč.dodávky krabice 1903+svork+víčko	kus	3,000	89,08	267,24	dle SOD
0	K	210 80-0105.RT3	Kabel CYKY 750 V 3x1,5 mm2 uložený pod omítkou včetně dodávky kabelu 3Cx1,5	m	200,000	28,75	5 750,00	dle SOD
0	K	210 80-0106 RT4	Kabel CYKY 750 V 3x2,5 mm2 uložený pod omítkou včetně dodávky kabelu 3Cx2,4	m	156,000	35,56	5 547,36	dle SOD
0	K	210 80-0106 RT3	Kabel CYKY 750 V 3x2,5 mm2 uložený pod omítkou včetně dodávky kabelu 3Cx2,5	m	151,000	35,56	5 369,56	dle SOD

D D7 elektro kuchyňská linka 4 441,50

D 3 Objekt A 2 220,75

0	K	210 11-1012.RT1	Zásuvka domovní zapuštěná - 2P+Z,dvojí zapojení včetně zásuvky dvojité	kus	1,000	131,27	131,27	dle SOD
0	K	210 01-0301.RT2	Krabice přístrojová KP 68, KZ 3, bez zapojení vč.dodávky krab+víčko+2xšroub	kus	1,000	29,01	29,01	dle SOD

PČ	Typ	Kód	Popis	MJ	Množství	J.cena [CZK]	Cena celkem [CZK]	Cenová soustava
0	K	210 80-0106.RT3	Kabel CYKY 750 V 3x2,5 mm2 uložený pod omítkou včetně dodávky kabelu 3Cx2,5	m	8,000	35,56	284,48	dle SOD
0	K	3	Zpracování dokumentace skut. stavů	ks	1,000	350,00	350,00	dle SOD
0	K	210 10-0001.R00	Ukončení vodičů v rozvaděči + zapojení do 2,5 mm2	kus	20,000	12,00	240,00	dle SOD
0	K	585-41254	Sádra stavební bílá 30 kg bal.	T	0,030	10 046,00	301,38	dle SOD
0	K	220 28-0102.R00	Uložení byt. kabelu pod omítkou s vysekáním drážky	m	14,000	36,00	504,00	dle SOD
0	K	Pol143	Podružný materiál	%	1,500	253,74	380,61	dle SOD

D D8 Objekt B 2 220,75

0	K	210 11-1012.RT1	Zásuvka domovní zapuštěná - 2P+Z, dvojitě zapojení včetně zásuvky dvojitě	kus	1,000	131,27	131,27	dle SOD
0	K	210 01-0301.RT2	Krabice přístrojová KP 68, KZ 3, bez zapojení vč.dodávky krab+víčko+2xšroub	kus	1,000	29,01	29,01	dle SOD
0	K	210 80-0106.RT3	Kabel CYKY 750 V 3x2,5 mm2 uložený pod omítkou včetně dodávky kabelu 3Cx2,5	m	8,000	35,56	284,48	dle SOD
0	K	3	Zpracování dokumentace skut. stavů	ks	1,000	350,00	350,00	dle SOD
0	K	210 10-0001.R00	Ukončení vodičů v rozvaděči + zapojení do 2,5 mm2	kus	20,000	12,00	240,00	dle SOD
0	K	585-41254	Sádra stavební bílá 30 kg bal.	T	0,030	10 046,00	301,38	dle SOD
0	K	220 28-0102.R00	Uložení byt. kabelu pod omítkou s vysekáním drážky	m	14,000	36,00	504,00	dle SOD
0	K	Pol143	Podružný materiál	%	1,500	253,74	380,61	dle SOD

D D9 Doplnění systému sestra - pacient 50 189,09

D D3 Objekt A 22 390,44

0	K	210 01-0322.RT1 24	sestra - pacient (stanice sestry)	ks	1,000	1 662,25	1 662,25	dle SOD
0	K	210 01-0322.RT1 26	sestra - pacient (stanice pacienta)	kus	11,000	1 562,25	17 184,75	dle SOD
0	K	210 80-0647.RT1 29	Kabel UTP Cat.5E	m	130,000	16,92	2 199,60	dle SOD
0	K	210 01-0002.RT1	Trubka ohebná pod omítkou, typ 23.. 16 mm včetně dodávky trubky PVC 16mm	m	44,000	22,63	995,72	dle SOD
0	K	210 01-0301.RT2	Krabice přístrojová KP 68, KZ 3, bez zapojení vč.dodávky krab+víčko+2xšroub	kus	12,000	29,01	348,12	dle SOD

D D4 Objekt B 27 798,65

0	K	210 01-0322.RT1 24	sestra - pacient (stanice sestry)	ks	1,000	1 662,25	1 662,25	dle SOD
0	K	210 01-0322.RT1 26	sestra - pacient (stanice pacienta)	kus	11,000	1 562,25	17 184,75	dle SOD
0	K	210 80-0647.RT1 29	Kabel UTP Cat.5E	m	120,000	16,92	2 030,40	dle SOD
0	K	210 01-0002.RT1	Trubka ohebná pod omítkou, typ 23.. 16 mm včetně dodávky trubky PVC 16mm	m	38,000	22,63	859,94	dle SOD
0	K	210 01-0301.RT2	Krabice přístrojová KP 68, KZ 3, bez zapojení vč.dodávky krab+víčko+2xšroub	kus	12,000	29,01	348,12	dle SOD
0	K	3	Zpracování dokumentace skut. stavů	ks	1,000	350,00	350,00	dle SOD
0	K	585-41254	Sádra stavební bílá 30 kg bal.	T	0,030	10 046,00	301,38	dle SOD
0	K	220 28-0102.R00	Uložení byt. kabelu pod omítkou s vysekáním drážky	m	100,000	36,00	3 600,00	dle SOD
0	K	Pol144	Podružný materiál	%	3,000	487,27	1 461,81	dle SOD

D D10 elektro roleta, žaluzie 2 853,68

D D3 Objekt A 1 426,84

0	K	210 80-0115.RT1	Kabel CYKY 750 V 5x1,5 mm2 uložený pod omítkou včetně dodávky kabelu 5Cx1,5	m	34,000	35,65	1 212,10	dle SOD
0	K	Pol145	Doplnění stávajícího rozvaděče	kpl	1,000	875,99	875,99	dle dodavatele
0	K	210 80-0105.RT3	Kabel CYKY 750 V 3x1,5 mm2 uložený pod omítkou včetně dodávky kabelu 3Cx1,5	m	-23,000	28,75	-661,25	dle SOD

D D4 Objekt B 1 426,84

0	K	210 80-0115.RT1	Kabel CYKY 750 V 5x1,5 mm2 uložený pod omítkou včetně dodávky kabelu 5Cx1,5	m	34,000	35,65	1 212,10	dle SOD
0	K	Pol145	Doplnění stávajícího rozvaděče	kpl	1,000	875,99	875,99	dle dodavatele
0	K	210 80-0105.RT3	Kabel CYKY 750 V 3x1,5 mm2 uložený pod omítkou včetně dodávky kabelu 3Cx1,5	m	-23,000	28,75	-661,25	dle SOD

D D11 elektro tlačítka pro odsávání WC 3 062,96

D D3 Objekt A 1 531,48

0	K	210 80-0115.RT1	Kabel CYKY 750 V 5x1,5 mm2 uložený pod omítkou včetně dodávky kabelu 5Cx1,5	m	20,000	35,65	713,00	dle SOD
---	---	-----------------	---	---	--------	-------	--------	---------

PČ	Typ	Kód	Popis	MJ	Množství	J.cena [CZK]	Cena celkem [CZK]	Cenová soustava
0	K	Pol146	Ovladač zapínací řaz. 1/0, ob.prostředí včetně dodávky spínače	kus	4,000	175,61	702,44	dle dodavatele
0	K	210 01-0301.RT2	Krabice přístrojová KP 68, KZ 3, bez zapojení vč.dodávky krab+víčko+2xšroub	kus	4,000	29,01	116,04	dle SOD

D D4

Objekt B

1 531,48

0	K	210 80-0115.RT1	Kabel CYKY 750 V 5x1,5 mm2 uložený pod omítkou včetně dodávky kabelu 5Cx1,5	m	20,000	35,65	713,00	dle SOD
0	K	Pol146	Ovladač zapínací řaz. 1/0, ob.prostředí včetně dodávky spínače	kus	4,000	175,61	702,44	dle dodavatele
0	K	210 01-0301.RT2	Krabice přístrojová KP 68, KZ 3, bez zapojení vč.dodávky krab+víčko+2xšroub	kus	4,000	29,01	116,04	dle SOD

D 2

Objekt A

2 272,29

0	K	210 01-0301.RT2	Krabice přístrojová KP 68, KZ 3, bez zapojení vč.dodávky krab+víčko+2xšroub	kus	4,000	29,01	116,04	dle SOD
0	K	210 80-0105.RT3	Kabel CYKY 750 V 3x1,5 mm2 uložený pod omítkou včetně dodávky kabelu 3Cx1,5	m	75,000	28,75	2 156,25	dle SOD

D D6

Objekt B

6 772,29

0	M	Pol88	<i>HZS - stavební práce, výpomocné práce</i>	<i>hod</i>	<i>18,000</i>	<i>250,00</i>	<i>4 500,00</i>	<i>dle SOD</i>
0	K	210 01-0301.RT2	Krabice přístrojová KP 68, KZ 3, bez zapojení vč.dodávky krab+víčko+2xšroub	kus	4,000	29,01	116,04	dle SOD
0	K	210 80-0105.RT3	Kabel CYKY 750 V 3x1,5 mm2 uložený pod omítkou včetně dodávky kabelu 3Cx1,5	m	75,000	28,75	2 156,25	dle SOD



ZMĚNOVÝ LIST		číslo ZL: 11
Název projektu:	Záměr výstavby zařízení pro zdravotně postižené v Třebechovicích p. Orebem	
Zhotovitel:	VALC, s.r.o., Pražská třída 13/84, Hradec Králové	
Objednatel:	Královohradecký kraj, Pivovarské náměstí 1245, Hradec Králové	
Změnový list vystavil:		
Datum:	30.05.2022	
Předmět změny: <u>Popis a zdůvodnění změny:</u> Po sloučení pozemků (původně tři pozemky pro tři RD), muselo dojít k zaslepení kanalizační přípojky a k zaslepení kanalizační přípojky a k zaslepení vodovodní přípojky, pod veřejnou komunikací. Na to navazuje zrušení a vykopání napojovací - revizní kanalizační šachty a vykopání vodoměrné šachty. Výkopy byly následně zasypany. Obě šachty se nacházely za hranicí pozemku (mimo veřejný prostor). Vodoměrná šachta domu B, byla provedena v rámci veřejných inženýrských sítí, ještě před prodejem jednotlivých pozemků. Po osazení domu B, do terénu, došlo ke snížení nyvelity terénu a tím i krytí vodovodní přípojky. Hrozilo reálné nebezpečí promrzání terénu, až k vodovodnímu potrubí. Potrubí včetně vodoměrné šachty bylo vykováno, podkopáno a spuštěno cca o 60 cm níže. Na základě požadavku NIPi Bezbariérové prostředí, o.p.s., bylo dodatečně umístěno na všechny dveře do místností s WC pro klienty. označení v Brillově písmu - celkem 6 místností. Bylo provedeno měření hluku z tepelného čerpadla - požadavek krajské hygieny pro vydání závazného stanoviska. V PD nebylo řešeno požární ošetření světlovodů procházejících půdním prostorem - jedná se o samostatný požární V dokumentaci dešťové kanalizace, je navržena retenční nádrž na dešťovou vodu, s možností jejího využití na zalévání. V nádrži je navrženo ponorné čerpadlo. Od čerpadla již projekt neřeší další návaznost. Bylo nutné vybudovat prostor pro vyvedení potrubí od čerpadla, osadit uzavírací armatury a tvarovku pro připojení rychlospojky. Na ni se bude napojovat zahradní hadice, pro vlastní zalévání. V ZL je zohledněna skutečná velikost čistících zón, která byla ve VV chybně uvedena. Původní PD neřešila odvody kondenzátů od TČ objektů do kanalizace. Toto bylo nutné provést, aby voda nezatékala pod samotné objekty.		
Cena méněprací bez DPH:	Cena víceprací bez DPH:	126 706,31 Kč
Výsledná cena změny bez DPH:	Nově sjednaná lhůta dokončení díla:	126 706,31 Kč
<u>Níže podepsané osoby potvrzují uvedenou změnu rozsahu díla:</u>		
Za technický dozor stavebníka:	Za zhotovitele:	
Souhlasí	Souhlasí	
Datum:	Datum:	
Za autorský dozor:	Za objednatele:	
Souhlasí	Souhlasí	
Datum:	Datum:	

REKAPITULACE STAVBY

Kód: 454

Stavba: Transformace ÚSP pro mládež Kvasiny - výstava v lokalitě Třebechovice pod Orebem - stavební práce

KSO:
Místo: Třebechovice pod orebem

CC-CZ:
Datum: 30. 9. 2020

Zadavatel:
Královéhradecký kraj, Pivovarské náměstí 1245, HK

IČ: 70889546
DIČ: CZ70889546

Zhotovitel:
VALC, s.r.o., Pražská 13/84, HK

IČ: 45537151
DIČ: CZ45537151

Projektant:
ERPLAN s.r.o., U Borové 69, Havlíčkův Brod

IČ: 08082308
DIČ: CZ08082308

Zpracovatel:

IČ:
DIČ:

Poznámka:

Cena bez DPH			126 706,31
---------------------	--	--	-------------------

	Sazba daně	Základ daně	Výše daně
DPH základní	0,00%	0,00	0,00
snížená	15,00%	126 706,31	19 005,95

Cena s DPH	v	CZK	145 712,26
-------------------	----------	------------	-------------------

Projektant

Zpracovatel

Datum a podpis:

Razítko

Datum a podpis:

Razítko

Objednavatel

Zhotovitel

Datum a podpis:

Razítko

Datum a podpis:

Razítko

REKAPITULACE OBJEKTŮ STAVBY A SOUPISŮ PRACÍ

Kód: 454

Stavba: Transformace ÚSP pro mládež Kvasiny - výstavba v lokalitě Třebechovice pod Orebem - stavební práce

Místo: Třebechovice pod orebem

Datum: 30. 9. 2020

Zadavatel: Královéhradecký kraj, Pivovarské náměstí 1245, HK

Projektant: ERPLAN s.r.o., U Borové
69, Havlíčkův Brod

Zhotovitel: VALC, s.r.o., Pražská 13/84, HK

Zpracovatel:

Kód	Popis	Cena bez DPH [CZK]	Cena s DPH [CZK]
Náklady z rozpočtů		126 706,31	145 712,26
454.3	Dodatek č.3	126 706,31	145 712,26
07	ZL11 - vícepráce	126 706,31	145 712,26

KRYCÍ LIST SOUPISU PRACÍ

Stavba:

Transformace ÚSP pro mládež Kvasiny - výstava v lokalitě Třebechovice pod Orebem -
stavební práce

Objekt:

454.3 - Dodatek č.3

Soupis:

07 - ZL11 - vícepráce

KSO:

Místo: Třebechovice pod orebem

CC-CZ:

Datum: 30. 9. 2020

Zadavatel:

Královéhradecký kraj, Pivovarské náměstí 1245, HK

IČ:

70889546

DIČ:

CZ70889546

Zhotovitel:

VALC, s.r.o., Pražská 13/84, HK

IČ:

45537151

DIČ:

CZ45537151

Projektant:

ERPLAN s.r.o., U Borové 69, Havlíčkův Brod

IČ:

08082308

DIČ:

CZ08082308

Zpracovatel:

IČ:

DIČ:

Poznámka:

Cena bez DPH

126 706,31

	Základ daně	Sazba daně	Výše daně
DPH základní	0,00	0,00%	0,00
DPH snížená	126 706,31	15,00%	19 005,95

Cena s DPH

v CZK

145 712,26

Projektant

Zpracovatel

Datum a podpis:

Razítko

Datum a podpis:

Razítko

Objednavatel

Zhotovitel

Datum a podpis:

Razítko

Datum a podpis:

Razítko

REKAPITULACE ČLENĚNÍ SOUPISU PRACÍ

Stavba:

Transformace ÚSP pro mládež Kvasiny - výstavba v lokalitě Třebechovice pod Orebem -
stavební práce

Objekt:

454.3 - Dodatek č.3

Soupis:

07 - ZL11 - vícepráce

Místo: Třebechovice pod orebem

Datum: 30. 9. 2020

Zadavatel: Královéhradecký kraj, Pivovarské náměstí 1245, HK

Projektant: ERPLAN s.r.o., U
Borové 69,
Havlíčkův Brod

Zhotovitel: VALC, s.r.o., Pražská 13/84, HK

Zpracovatel:

Kód dílu - Popis

Cena celkem [CZK]

Náklady ze soupisu prací

126 706,31

HSV - Práce a dodávky HSV	48 307,75
1 - Zemní práce	14 959,25
4 - Vodorovné konstrukce	908,89
8 - Trubní vedení	32 439,61
89 - Ostatní konstrukce	20 790,00
PSV - Práce a dodávky PSV	57 370,56
763 - Konstrukce suché výstavby	54 378,00
767 - Konstrukce zámečnické	2 992,56
OST - Ostatní	21 028,00
001 - Ostatní	21 028,00

SOUPIS PRACÍ

Stavba:

Transformace ÚSP pro mládež Kvasiny - výstavba v lokalitě Třebechovice pod Orebem - stavební práce

Objekt:

454.3 - Dodatek č.3

Soupis:

07 - ZL11 - vícepráce

Místo: Třebechovice pod orebem

Datum: 30. 9. 2020

Zadavatel: Královéhradecký kraj, Pivovarské náměstí 1245, HK

Projektant: ERPLAN s.r.o., U Borové 69, Havlíčkův Brod

Zhotovitel: VALC, s.r.o., Pražská 13/84, HK

Zpracovatel:

PČ	Typ	Kód	Popis	MJ	Množství	J.cena [CZK]	Cena celkem [CZK]	Cenová soustava
----	-----	-----	-------	----	----------	--------------	-------------------	-----------------

Náklady soupisu celkem

126 706,31

D	HSV		Práce a dodávky HSV				48 307,75	
D	1		Zemní práce				14 959,25	
11	K	131233101	Hloubení jam do 10 m3 ručně v soudržných horninách tř. 3 při překopech inženýrských sítí	m3	18,450	784,40	14 472,18	CS ÚRS 2019 02*0,74
	VV		Přeložení vodoměrné šachty u zahradního domku					
	VV		výkop ruční potrubí					
	VV		0,6*1,3*15		11,700			
	VV		Mezisoučet		11,700			
	VV		odkop šachty					
	VV		1,5*1,5*1,5		3,375			
	VV		Mezisoučet		3,375			
	VV		Odstranění zbytečné vodoměrné šachty v prostoru parkoviště					
	VV		1,5*1,5*1,5		3,375			
	VV		Mezisoučet		3,375			
	VV		Součet		18,450			
14	K	174101101	Zásyp jam, šachet rýh nebo kolem objektů sypaninou se zhutněním	m3	5,513	88,35	487,07	SOD
	VV		Obsypání přeložené šachty					
	VV		1,5*1,5*1,15		2,588			
	VV		Mezisoučet		2,588			
	VV		Zásyp po odstranění šachtě					
	VV		1,5*1,5*1,3		2,925			
	VV		Mezisoučet		2,925			
	VV		Součet		5,513			
D	4		Vodorovné konstrukce				908,89	
13	K	451572111	Lože pod potrubí otevřený výkop z kameniva drobného těženého	m3	1,350	673,25	908,89	SOD
	VV		Přeložení vodoměrné šachty u zahradního domku					
	VV		(0,6*15)*0,15		1,350			
	VV		Součet		1,350			
D	8		Trubní vedení				32 439,61	
12	K	8362372R1	Přeložení potrubí vodovodního tlakového PE 100 PN 16 32x3,0	m	15,000	41,59	623,85	CS ÚRS 2019 02*0,74
	VV		Přeložení vodoměrné šachty u zahradního domku					
	VV		15		15,000			
18	K	871310310	Montáž kanalizačního potrubí hladkého plnostěnného SN 10 z polypropylenu DN 150	m	14,000	117,00	1 638,00	SOD
	VV		odvod kondenzátu od TČ potrubím do kanalizace					
	VV		14		14,000			
	VV		Součet		14,000			
19	M	28617003	trubka kanalizační PP plnostěnná třívrstvá DN 150x1000mm SN10	m	14,000	259,84	3 637,76	SOD
	VV		14		14,000			
21	K	R3	odkap od kondenzátu	ks	2,000	2 875,00	5 750,00	dle dodavatele
	VV		2		2,000			
D	89		Ostatní konstrukce				20 790,00	
15	K	895R01	Zřízení šachet na vodu+potrubí	kpl	1,000	20 790,00	20 790,00	dle dodavatele
	VV		"viz samostatný rozpočet dle dodavatele"					
	VV		1		1,000			
D	PSV		Práce a dodávky PSV				57 370,56	
D	763		Konstrukce suché výstavby				54 378,00	
9	K	7639R001	SDK obklad světlovodů na požární odolnost EI 30 min	m2	45,000	1 140,00	51 300,00	dle dodavatele
	VV		Výměra je vypočtena z použitého materiálu					
	VV		18*2,500		45,000			
	VV		Součet		45,000			
10	K	998763401R	Přesun hmot procentní pro sádkartonové konstrukce v objektech v do 6 m	%	513,000	6,00	3 078,00	dle dodavatele
D	767		Konstrukce zámečnické				2 992,56	

PČ	Typ	Kód	Popis	MJ	Množství	J.cena [CZK]	Cena celkem [CZK]	Cenová soustava
1	K	767531111	Montáž vstupních kovových nebo plastových rohoží čistících zón	m2	0,270	2 500,00	675,00	SOD
	VV		"v.č. D.1.1.15 - tabulka PSV - ostatní, TZ"					
	VV		-(0,9*0,3)		-0,270			
	VV		"skutečná velikost rohože 0,9*0,6"					
	VV		0,9*0,6		0,540			
	VV		Součet		0,270			
2	M	69752R079	vnitřní čistící zóna z polypropyl. vlasu ozn. VZ	m2	0,270	952,00	257,04	SOD
	VV		"v.č. D.1.1.15 - tabulka PSV - ostatní, TZ"					
	VV		-(0,9*0,3)		-0,270			
	VV		0,9*0,6		0,540			
	VV		Součet		0,270			
3	K	767531121	Osazení zapuštěného rámu z L profilů k čistícím rohožím	m	0,600	650,00	390,00	SOD
	VV		"v.č. D.1.1.15 - tabulka PSV - ostatní, TZ"					
	VV		-(0,9*2+0,3*2)		-2,400			
	VV		"skutečná velikost rámu"					
	VV		0,9*2+0,6*2		3,000			
	VV		Součet		0,600			
4	M	69752160	rám pro zapuštění profil L-30/30 25/25 20/30 15/30-AI	m	0,660	264,00	174,24	SOD
	VV		"v.č. D.1.1.15 - tabulka PSV - ostatní, TZ"					
	VV		-(0,9*2+0,3*2)*1,1		-2,640			
	VV		"skutečná velikost rámu"					
	VV		(0,9*2+0,6*2)*1,1		3,300			
	VV		Součet		0,660			
5	K	767531111B	Montáž vstupních kovových nebo plastových rohoží čistících zón	m2	0,270	2 500,00	675,00	SOD
	VV		"v.č. D.1.1.15 - tabulka PSV - ostatní, TZ"					
	VV		-(0,9*0,3)		-0,270			
	VV		"skutečná velikost rohože 0,9*0,6"					
	VV		0,9*0,6		0,540			
	VV		Součet		0,270			
6	M	69752R079B	vnitřní čistící zóna z polypropyl. vlasu ozn. VZ	m2	0,270	952,00	257,04	SOD
	VV		"v.č. D.1.1.15 - tabulka PSV - ostatní, TZ"					
	VV		-(0,9*0,3)		-0,270			
	VV		0,9*0,6		0,540			
	VV		Součet		0,270			
8	K	767531121B	Osazení zapuštěného rámu z L profilů k čistícím rohožím	m	0,600	650,00	390,00	SOD
	VV		"v.č. D.1.1.15 - tabulka PSV - ostatní, TZ"					
	VV		-(0,9*2+0,3*2)		-2,400			
	VV		"skutečná velikost rámu"					
	VV		0,9*2+0,6*2		3,000			
	VV		Součet		0,600			
7	M	69752160B	rám pro zapuštění profil L-30/30 25/25 20/30 15/30-AI	m	0,660	264,00	174,24	SOD
	VV		"v.č. D.1.1.15 - tabulka PSV - ostatní, TZ"					
	VV		-(0,9*2+0,3*2)*1,1		-2,640			
	VV		"skutečná velikost rámu"					
	VV		(0,9*2+0,6*2)*1,1		3,300			
	VV		Součet		0,660			
	D	OST	Ostatní				21 028,00	
	D	O01	Ostatní				21 028,00	
17	K	R1000742	měření hluku venkovní jednotky TČ	kpl	1,000	19 000,00	19 000,00	SOD
	VV		náklady spojené s měřením hluku venkovní jednotky tepelného čerpadla po dokončení stavby, před kolaudací					
	VV		v případě, že bude vyžadováno toto ověření krajskou hygienickou stanicí u kolaudace					
	VV		1		1,000			
16	K	R100080	D+M štítků na dveře WC Braillovo písmo	kpl	6,000	338,00	2 028,00	dle dodavatele
	VV		6		6,000			

– vodoinstalatérské a topenářské práce

IČO: 13578201

VALC s.r.o.
Hradec Králové**Nabídka: vícepráce potrubí k čerpadlu a šachtička na vodu
objekt DOZP A+DOZP B**

	mj	množství	cena za mj	cena celkem bez DPH
geotextilie pro dokončení	ks	2	1780	3560
Propojení galerie a příprava na drenáž	ks	2	1250	2500
Dopojení čerpadla a rozvodu	ks	2	3075	6150
Dodatečná doprava a montáž	ks	2	4290	8580
<u>Celkem bez DPH</u>				<u>20790</u>

ROZPOČET S VÝKAZEM VÝMĚR

Stavba: USP Třebechovice VV SDK

Objekt: SDK konstrukce

Objednatel: Valc s.r.o.

Zhotovitel: UNI-GIPS s.r.o.

Místo: Třebechovice

Zpracoval:

Datum: 1. 6. 2022

Č.	KCN	Kód položky	Popis	MJ	Množství celkem	Cena jednotková	Cena celkem
PSV			Práce a dodávky PSV				54 378,00
763			Konstrukce suché výstavby				54 378,00
1	R	7639R001	SDK obklad světlovodů na požární odolnost EI 30 min	m2	45,000	1 140,00	51 300,00
			Vyměra je vypočtena z použitého materiálu				
			18*2,500		45,000		
			Mezisoučet		45,000		
			Součet		45,000		
2	763	998763401	Přesun hmot procentní pro sádkartonové konstrukce v objektech v do 6 m	%	513,000	6,00	3 078,00
			Celkem				54 378,00