142799 19

RÁMCOVÁ KUPNÍ SMLOUVA

uzavřená podle § 1746 odst. 2 zákona č. 89/2012 Sb., občanský zákoník (dále jen „občanský zákoník"), dle § 131 a následného znění zákona č. 134/2016 Sb., o zadávání veřejných zakázek

Smluvní strany

ČESKÁ REPUBLIKA

Vězeňská služba České republiky

se sídlem Soudní 1672/1a, 140 67 Praha 4,
za níž právně jedná na základě pověření ze dne 01. 09. 2016, č.j. VS-88534-5/ČJ-2016-800020-SP, vrchní rada, plk. Mgr. Miroslav Špalek, ředitel věznice Nové Sedlo, adresa

Věznice Nové Sedlo, P. O. Box 64, 438 01 Žatec

IČO: 00212423

DIČ: CZ00212423 Právnická osoba

Při výkonu působnosti v oblasti veřejné správy se VSČR nepovažuje dle zákona č.235/2004 Sb. za osobu povinnou k DPH.
Bankovní spojení: [redacted]

(dále jen **„kupující"**) na straně jedné

a

ALTER, s.r.o.

se sídlem Vavákova 963, 500 03 Hradec Králové

IČO 47473266

DIČ CZ47473266

bankovní spojení: [redacted]

(dále jen **„prodávající"**) na straně druhé

Dále společně též jako, **„smluvní strany"**

I. Úvodní ustanovení

1. Obě smluvní strany se dohodly na uzavření této Smlouvy na dodávky zboží, a to s cílem vymezit základní a obecné podmínky jejich obchodního styku, včetně vymezení jejich základních práv a povinností vyplývajících z tohoto závazkového vztahu.

2. Smlouva o dodávkách zboží je uzavírána s ohledem na záměr prodávajícího směřující k prodeji zboží a vůli kupujícího nakupovat předmětné zboží, přičemž realizace dílčích plnění podle této smlouvy bude realizována prostřednictvím jednotlivých objednávek kupujícího a jejich potvrzením prodávajícímu.

II. Předmět smlouvy

1. Prodávající se zavazuje po dobu platnosti této smlouvy zajišťovat formou dílčího plnění dodávky čisticích prostředků (dále jen „zboží") dle dílčích objednávek a převézt na kupujícího vlastnická práva k jednotlivým dodávkám dle této smlouvy.

Podkladem k uzavření smlouvy je Výzva k podání nabídek ze dne 22.12.2020 a nabídka prodávajícího ze dne 5.1.2021

Zakázka je vedená pod názvem

„ Nové Sedlo - nákup čisticích prostředků "

2. Kupující se zavazuje za řádně dodané zboží bez vad, uhradit kupní cenu sjednanou v této smlouvě. Kupující se zavazuje po dobu platnosti této smlouvy, odebírat od prodávajícího v rozsahu písemných dílčích objednávek předmětné zboží. Prodávající bere na vědomí, že kupující není povinen uskutečnit ani jednu objednávku.

III. Kupní cena

1. Cena zboží bude stanovena dle oceněného seznamu položek, který je přílohou č. 1 této rámcové kupní smlouvy.

2. Cena zboží dohodnutá dle této smlouvy je platná, nejvýše přípustná a nepřekročitelná po celou dobu platnosti této smlouvy a zahrnuje veškeré náklady prodávajícího s dodávkou na místo určení a může být měněna jen v případě změny sazby DPH nebo v případě změny sazeb zákonných poplatků. Cena bude pro tento případ upravena písemným dodatkem k této smlouvě.

IV. Dodací podmínky a platební podmínky

1. Dílčí objednávky budou prováděny prostřednictvím e-mailů, které bude kupující zasílat na e-mailovou adresu prodávajícího [redacted]

2. Místo plnění a dodací podmínky:

Fakturační adresa: **Vězeňská služba České republiky, Soudní 1972/1a, 140 00 Praha**

Dodací adresa: **Věznice Nové Sedlo, Hlavní 2, 438 01 Žatec**

Kupující může místo určení změnit, musí to však oznámit prodávajícímu nejpozději v den, kdy mu prodávající předání zboží avizoval.

3. Zboží se považuje za dodané jeho protokolárním převzetím určeným zástupcem kupujícího uvedeným v čl. X odst. 2. Se zbožím bude předán dodací list a další doklady stanovené obecně závaznými předpisy, které je nutné k převzetí a k užívání zboží, případně doklad, stanovený dílčí objednávkou.

4. Maximální dodací lhůta pro dílčí objednávky činí 7 dní od jejího doručení prodávajícímu. Prodávající avizuje předání oprávněné osobě kupujícího nejpozději 48 hodin před jeho uskutečněním.

V. Přehled vlastnictví ke zboží a nebezpečí škody na věci

1. Vlastnictví k prodávanému zboží přechází na kupujícího převzetím zboží od prodávajícího.

2. Nebezpečí škody na zboží přechází na kupujícího podepsáním protokolu o převzetí zboží, při jeho faktickém předání.

VI. Platební podmínky

1. Prodávající vystaví za dodané zboží fakturu po protokolárním převzetí zboží odpovědným zástupcem kupujícího. Zápis o převzetí zboží přiloží k faktuře. Faktury prodávajícího musí odpovídat svou povahou pojmu účetního dokladu podle zákona č. 563/1991 Sb., o účetnictví, v platném znění a musí splňovat náležitosti obsažené v § 28 zákona č. 235/2004 Sb., o dani z přidané hodnoty, ve znění pozdějších předpisů. Prodávající je předkládá kupujícímu ve dvou vyhotoveních. K faktuře musí být přiložen protokol o převzetí zboží včetně průvodních dokladů podepsaný oprávněnou osobou kupujícího.

2. Datum splatnosti faktury se stanoví do 30 dnů od jejího doruční kupujícímu. Obě smluvní strany se dohodly, že povinnost úhrady je splněna okamžikem, kdy byla dlužná částka odepsána z účtu kupujícího.

3. Pokud faktura neobsahuje všechny náležitosti dle § 28 zákona č. 235/2004 Sb., o dani z přidané hodnoty a smlouvou stanovené náležitosti, je objednavatel oprávněn ji do data splatnosti vrátit zpět k doplnění či opravě, aniž se tak dostane do prodlení. Lhůta splatnosti počíná běžet znovu od opětovného doručení náležitě doplněného či opraveného dokladu.

4. Nezaplatí-li kupující kupní cenu včas, je povinen uhradit prodávajícímu úrok z prodlení podle nařízení vlády č. 351/2013 Sb., kterým se stanoví výše úroků z prodlení a poplatků z prodlení podle občanského zákoníku, ve znění pozdějších předpisů.

5. Prodávající prohlašuje, že k dnešnímu dni nemá vůči kupujícímu žádné finanční závazky po lhůtě splatnosti.

VII. Záruční doba a vady na zboží

1. Nesplňuje-li zboží vlastnosti stanovené touto smlouvou a ustanovením § 2095 a násl. znění občanského zákoníku č. 89/2012 Sb., má vady. Za vady se považuje i dodání jiného zboží, než určuje smlouva a vady v dokladech, nutných k užívání zboží.

2. Záruční doba činí 24 měsíců. Záruční lhůta běží ode dne převzetí zboží dle protokolu. Prodávající odstraňuje oprávněně reklamované vady během záruční doby bezplatně.

3. Kupující je povinen bez zbytečného odkladu oznámit prodávajícímu zjištěné vady dodaného zboží poté, co je zjistil, resp. kdy je zjistil během záruční doby, při vynaložení odborné péče.

4. Vady zjištěné při převzetí nebo později v záruční době je prodávající povinen odstranit do 15 dnů ode dne předání zboží k odstranění vady prodávajícímu.

5. Vady zboží uplatňuje kupující na adrese prodávajícího dle adresy uvedené u identifikace kupujícího v této smlouvě.

VIII. Smluvní pokuty

1. Pokud prodávající nedodrží dodací lhůtu sjednanou v článku IV této smlouvy, zaplatí kupujícímu smluvní pokutu ve výši 1 000,- Kč za každý započatý den z prodlení, a to za každou dílčí objednávku zvlášť.

2. V případě prodlení s odstraněním vad v záruční době je povinen prodávající uhradit kupujícímu smluvní pokutu ve výši 1 000,- Kč za každé oznámení zvlášť. Za neodstranění

vad se považuje také nedodání náhradního zboží ve lhůtě určené pro odstranění vad dle čl. VII odst. 4 této smlouvy.

3. Úhradou smluvní pokuty podle předchozích odstavců není dotčeno právo kupujícího na náhradu v plné výši.

4. Za porušení povinnosti mlčenlivosti specifikované v čl. IX této smlouvy je zhotovitel povinen uhradit objednavateli smluvní pokutu ve výši 10 000,- Kč, a to za každý jednotlivý případ porušení povinnosti.

5. Pro vyúčtování, náležitosti faktury a splatnost úroku z prodlení dle čl. VI odst. 4 a smluvních pokut dle tohoto článku, platí obdobně ustanovení čl. VI této smlouvy.

IX. Další ujednání

1. Prodávající se zavazuje během trvání této smlouvy i po dodání zboží kupujícímu, zachovávat mlčenlivost o všech skutečnostech, o kterých se dozví od kupujícího v souvislosti s plněním smlouvy.

2. Dojde-li ke změně statutu prodávajícího, je smluvní strana povinna oznámit tuto skutečnost kupujícímu ve lhůtě 30 dnů od zápisu této změny v obchodním rejstříku. Kupující je v tomto případě oprávněn písemně vypovědět smlouvu z důvodu změny statutu druhé smluvní strany. Výpovědní lhůta činí 2 měsíce a počíná běžet od prvního dne měsíce následujícího po doručení výpovědi druhé smluvní straně.

3. Prodávající je podle § 2 písm. e) zákona č.320/2001 Sb., o finanční kontrole ve veřejné správě a o změně některých zákonů, v platném znění, osobou povinnou spolupůsobit při výkonu finanční kontroly prováděné v souvislosti s úhradou zboží nebo služeb z veřejných výdajů.

4. Smluvní strany se dohodly, že veškeré právní úkony činěné podle této Smlouvy, mohou být doručovány poštou, e-mailem, vždy tak, aby bylo možné zajistit výkaz o doručení písemnosti druhé smluvní straně, popř. odepření přijetí.

5. Adresy uvedené v záhlaví této smlouvy jsou současně adresami pro doručování.

X. Závěrečná ujednání

1. Vztahy, které nejsou v této smlouvě zvlášť upraveny, se řídí právním řádem České republiky, zejména občanským zákoníkem, v platném znění. Všechny lhůty sjednané ve dnech se rozumí v kalendářních dnech.

2. Za smluvní strany jsou oprávněni jednat:

Za kupujícího jsou ve věci této smlouvy oprávněni jednat:

a) v rozsahu písemného pověření:

Jméno: Vrchní rada plk. Mgr. Miroslav Špalek – ředitel věznice

Tel.: [redacted]

b) ve věcech ekonomických:

Jméno: [redacted]

[redacted]

c) ve věcech průběžné realizace smlouvy:

Jméno: [redacted]

[redacted]

Jméno: [redacted]

[redacted]

Za prodávajícího jsou ve věci této smlouvy oprávněni jednat:

a) ve věcech podpisu, [redacted]

b) ve věcech průběžné realizace smlouvy, [redacted]

c) ve věcech technického zabezpečení a servisu, [redacted]

1. Smluvní strany se dohodly, že kupující může započíst smluvní pokutu oproti pohledávce prodávajícího za převzaté zboží.

2. Tato smlouva byla uzavřena na dobu určitou, s platností 24 měsíců ode dne jejího podpisu.

3. Tato smlouva může být měněna nebo doplňována jen písemnými dodatky, číslované vzestupné řadě, a podepsanými těmi, kdo podepsali tuto smlouvu nebo jejich právními

zástupci. Ustanovení předcházející věty se neuplatní na změny osob uvedených v článku X. odst. 2 této smlouvy. Případná změna osob bude řešena písemným oznámením druhé smluvní straně na její adresu uvedenou v záhlaví této smlouvy,

4. Účastníci této smlouvy prohlašují, že smlouva byla sjednána na základě jejich práv a svobodné vůle, že její obsah přečetli a bezvýhradně s ní souhlasí, což stvrzují svými vlastnoručními podpisy.

5. Smlouva je vyhotovena ve třech stejnopisech a každá s platností originálu, kdy prodávající obdrží jedno vyhotovení a kupující dvě.

6. Tato smlouva vstupuje v platnost dnem jejího podpisu oběma smluvními stranami a v účinnost, jejím zveřejněním v registru smluv.

V Novém Sedle dne

[redacted]

plk. Mgr. Miroslav Špalek
ředitel Věznice Nové Sedlo

V Hradci Králové, 21. ledna 2021

[redacted]

Za prodávajícího:
Ondřej Veselý
jednatel společnosti ALTER, s.r.o.

Přílohy: Čistící prostředky

Příloha č. 1

Cenová nabídka

	Druh čistících prostředků	Požadované ks, l , bal.	cena za ks bez DPH	cena za ks s DPH	cena celkem bez DPH	cena celkem s DPH	název nabízeného zboží
1.	Badex 1l	200	11,00	13,31	2 200,00	2 662,00	SATUR BADEX 1l bělící a dezinfekční přípravek
2.	Antibakteriální přípravek na mytí nádobí 500 ml	50	28,00	33,88	1 400,00	1 694,00	LUCIA extra citrus s antibakteriální přísadou 1l
3.	Drátěnka UH	100	2,50	3,03	250,00	302,50	DRÁTĚNKA PLASTOVÁ barevná
4.	Hadr na podlahu	500	6,50	7,87	3 250,00	3 932,50	MISTRAN mycí hadr 50x60 bílý
5.	Houba na nádobí	500	0,60	0,73	300,00	363,00	Houbička na nádobí 1 ks
6.	Chloramin 1 kg	50	200,00	242,00	10 000,00	12 100,00	CHLORAMIN T 1kg
7.	Iron 500 ml	20	8,00	9,68	160,00	193,60	SATUR OKNA čistič oken 500ml
8.	Koncentrát na mytí nádobí 25l (např. Jar, Mr. PROPER,	20	285,00	344,85	5 700,00	6 897,00	GO! NA NÁDOBÍ 25l koncentrát
9.	Krém na boty vojenské leštidlo černé 250g	100	59,00	71,39	5 900,00	7 139,00	VOJENSKÉ LEŠTIDLO SIGAL černé 250g na boty
10.	Krém na ruce 100 ml	500	8,50	10,29	4 250,00	5 142,50	KALYP D-PANTHENOL krém na ruce 100ml
11.	Mýdlo mazlavé 9 kg	50	162,00	196,02	8 100,00	9 801,00	MAZLAVÉ MÝDLO 9kg KORYNT / LARGO bílé
12.	Mýdlo tekuté 5 l (např.Orchydea, apod.)	20	39,00	47,19	780,00	943,80	VIONE TEK.MÝDLO s perletí bílé BALZÁM 5l PET soud.
13.	Mýdlo tekuté antibakteriální 5 l	20	55,00	66,55	1 100,00	1 331,00	VIONE TM EXTRA HYGIENE bílé s antib.přísadou 5l
14.	Mýdlo toal. 100 g (např. ATTIS, FINETOILET SOAT, apod.)	7000	3,50	4,24	24 500,00	29 645,00	LARGO toaletní mýdlo 100g
15.	Papírové ručníky složení Z-Z šedé Quenty	500	8,00	9,68	4 000,00	4 840,00	ALTER CLASSIC pap.ručníky Z-Z šedé 1V 5000ks
16.	Písek tekutý na nádobí(např.SONET 5 l)	30	45,00	54,45	1 350,00	1 633,50	SATUR TEKUTÝ PÍSEK 5l
17.	Prací prášek 9 kg (např. Palmex, Robeta, Bonux, atd.)	350	92,00	111,32	32 200,00	38 962,00	ROBETA 9kg
18.	Primona písek 500ml	50	11,00	13,31	550,00	665,50	SATUR SYPKÝ PÍSEK 500g
19.	Pytle na odpad 120 l, á 25 ks	100	32,00	38,72	3 200,00	3 872,00	PYTEL-ODPAD ČERNÝ 70x110cm T-60 role 25ks
20.	Sáčky do koše 30 l černé	100	8,00	9,68	800,00	968,00	SÁČKY DO KOŠE 50x60cm černé 30l role 50ks
21.	Sáčky do koše 30 l žluté	50	13,00	15,73	650,00	786,50	SÁČKY DO KOŠE 50x60cm S PÁSKOU 30l ŽLUTÉ role 15ks
22.	Sáčky do koše 40 l bílé	50	10,00	12,10	500,00	605,00	Sáčky do koše 60l transparentní 20ks role 60x72cm
23.	Savo 1 l - obyčejné	240	11,00	13,31	2 640,00	3 194,40	SATUR BADEX 1l bělící a dezinfekční přípravek
24.	SAVO Perex 1l - na praní	100	32,00	38,72	3 200,00	3 872,00	SAVO PEREX 1,2L
25.	Solvina 450g	50	10,00	12,10	500,00	605,00	GO! PILINOVÁ PASTA NA RUCE 500g s aloe vera
26.	Sprej na leštění nábytku(např.Pronto, apod.)	10	24,00	29,04	240,00	290,40	LEŠTĚNKA FLOWERSHOP 300ml
27.	Tablety do pisoáru Prix 1kg	50	110,00	133,10	5 500,00	6 655,00	Satur tablety do pisoáru 1kg
28.	Toaletní papír 1 vrstvý (400 útržků)	10000	2,00	2,42	20 000,00	24 200,00	NATALA toaletní papír 400, 30m návin 1-vrstvý
29.	Toaletní papír Jumbo 2vrstvý 190mm	180	10,00	12,10	1 800,00	2 178,00	JUMBO 190mm B65% 2-vrstvý bílý recykl

30.	Ubrousky 33x33 bílé 140 g	100	8,80	10,65	880,00	1 064,80	UBROUSKY 33x33cm BÍLÉ 1-vrstvé 70ks
	CELKOVÁ NABÍDKOVÁ CENA ZA CELÝ PŘEDMĚT PLNĚNÍ		1 295,40	1 567,43	145 900,00	176 539,00	
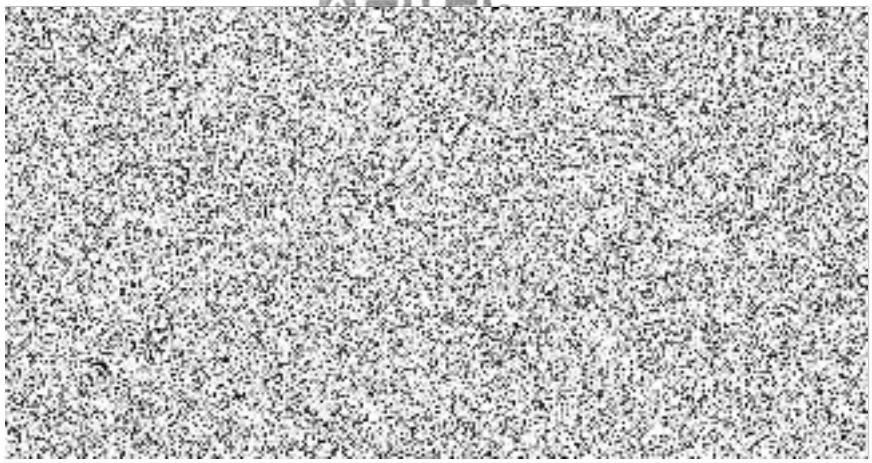
Dodavatel: ALTER, s.r.o.
Datum: 21.1.2021