

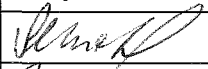



KRAJSKÝ ÚŘAD KRAJE Vysočina

| | | | | | |
|-----------------------------|--|--------|-----------|-------------|-----------------|
| Název dokumentu: | Smlouva zakládající právo provést stavbu | | | | |
| Oprávněn/pověřen k podpisu: | Ing. Josef Pavlík | | | | |
| Schváleno: | RK | Datum: | 11.4.2017 | Č.usnesení: | 0676/13/2017/RK |
| Dokument uložen u: | odboru majetkového | | | | |
| Počet vyhotovení: | 4 | | | | |
| Adresát: | Město Velké Meziříčí | | | | |
| Smluvní částka: 1) | 0.00 | | | | |
| Odpovědný odbor: 2) | odbor majetkový | | | | |
| Podpis zajistit do: | neprodleně | | | | |

| | Pracoviště/pracovník | Datum | Podpis |
|--|----------------------|-----------|---|
| Zpracoval: | OM/M. Semotamová | 25.4.2017 |  |
| Projednáno s: | OM/J. Mrázková | 25.4.2017 |  |
| Právní kontrola: | OM/J. Mrázková | 25.4.2017 |  |
| Předkládá: | OM/P. Kolář | 25.4.2017 |  |
| Potvrzení příjmu smlouvy do předběžné evidence 3) | OM/P. Kolář | 25.4.2017 |  |
| Zodpovídá: | Příkazce operace: | | |
| | Správce rozpočtu: | | |

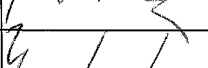
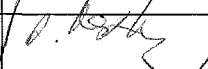
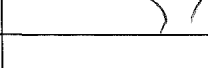
Poznámka:

Subjekt (IČO: 295671), se kterým je uzavírána smlouva NENÍ nespolehlivým plátcem dle § 109 od. 3 zákona o DPH; (ověření provedl: koudelova, datum ověření: 25.04.2017 13:29:37):

Smlouva zakládající právo provést stavbu - chodník
kú a obec Velké Meziříčí
par.č. 5623/14
OM 353/2017

Rozpočtová skladba:

1) Použije se, pokud se jedná o písemnost typu smlouvy, jejímž předmětem je peněžité plnění. Pokud je v košilce více smluv, uvede se částka souhrnná. Pokud se jedná o smlouvu, příp. smlouvy, u níž je peněžité plnění stanoveno částkou za čerpanou jednotku (např. hodinovou sazbu), uvede se částka maximálního rozsahu tohoto plnění. V případě smluv na dobu neurčitou uveďte částku jedné platby.

2) Odpovědným odborem se rozumí odbor, příp. sekce nebo samostatné oddělení, které za písemnost, její vyřízení a správu záležitosti (správu smluvního vztahu) odpovídá.

3) Potvrzuje vždy vedoucí odpovědného odboru (nenahrazuje právní kontrolu).



Smlouva zakládající právo provést stavbu
uzavřená podle ustanovení § 1746 zákona č. 89/2012 Sb., občanský zákoník, v platném znění ve spojení s ustanoveními §§ 86 a 110 zákona č. 183/2006 Sb., stavební zákon

mezi těmito účastníky:

Kraj Vysočina,
se sídlem v Jihlavě, Žižkova 57, 587 33 Jihlava
zastoupený hejtnanem kraje MUDr. Jiřím Běhounkem
k podpisu smlouvy pověřen Ing. Josef Pavlík, náměstek hejtmána pro oblast ekonomiky a majetku
IČ: 708 90 749
DIČ: CZ70890749
na straně vlastníka dotčeného pozemku

a

Město Velké Meziříčí, se sídlem Radnická 29/1, 594 13 Velké Meziříčí
zastoupeno starostou Ing. Radovanem Necidem
IČ: 002 95 671
na straně investora

takto:

Článek I.

Kraj Vysočina je dle výpisu z LV 6513 pro k. ú. Velké Meziříčí a obec Velké Meziříčí vlastníkem pozemku par. č. 5623/14 – ostatní plocha, silnice (dále jen „pozemek“).

Uvedený pozemek získal Kraj Vysočina na základě Smlouvy o bezúplatném převodu podle § 22 zákona č. 219/2000 Sb. ze dne 8. 4. 2009. Zřizovací listinou ze dne 20. 12. 2001 a Rozhodnutím o sloučení organizace Kraje Vysočina ze dne 7. 11. 2006 jej předal k hospodaření do Krajské správy a údržby silnic Vysočiny, příspěvkové organizace Kraje Vysočina.

Město Velké Meziříčí je investorem stavby „Chodník na ulici Vrchovecká ve Velkém Meziříčí“. Touto stavbou bude dotčen mimo jiné i výše uvedený pozemek, jehož vlastníkem je Kraj Vysočina.

Článek II.

Usnesením 0676/13/2017/RK ze dne 11. 4. 2017 vydala Rada Kraje Vysočina souhlas s dotčením pozemku, uvedeným v článku I. smlouvy, stavbou „Chodník na ulici Vrchovecká ve Velkém Meziříčí“ a rozhodla uzavřít nepojmenovanou smlouvu mezi Krajem Vysočina a investorem stavby. Současně rozhodla zveřejnit na úřední desce Krajského úřadu Kraje Vysočina záměr darování části tohoto pozemku zastavěného stavbou, investorovi stavby.

Výše uvedeným usnesením Rady Kraje Vysočina vzniklo investorovi právo provést uvedenou stavbu na pozemku par. č. 5623/14 v k. ú. Velké Meziříčí a obci Velké Meziříčí ve smyslu ustanovení § 86 a § 110 zákona č. 183/2006 Sb., stavební zákon, a Kraj Vysočina jako vlastník tohoto pozemku je povinen do doby majetkoprávního vypořádání pozemku, dotčeného stavbou, toto právo trpět.

Článek III.

Investor se zavazuje, že po realizaci stavby „Chodník na ulici Vrchovecká ve Velkém Meziříčí“ a po jejím geometrickém zaměření požádá do 90 dnů ode dne vydání kolaudačního souhlasu na citovanou stavbu Kraj Vysočina o provedení majetkoprávního vypořádání a předloží za tím účelem 4 výtisky geometrického plánu a kopii kolaudačního souhlasu.

Článek IV.

Skutečnosti ve smlouvě blíže neupravené se řídí příslušnými ustanoveními zákona č. 89/2012 Sb., občanský zákoník a zákona č. 183/2006 Sb., stavební zákon.

Smlouva se vyhotovuje ve 4 výtiscích, z nichž jsou pro každého účastníka určeny 2 výtisky.

Tato smlouva bude sloužit jako jeden z dokladů k vydání územního a stavebního povolení pro stavbu „Chodník na ulici Vrchovecká ve Velkém Meziříčí“ v k. ú. Velké Meziříčí a obci Velké Meziříčí, jejímž investorem je Město Velké Meziříčí.

Smluvní strany po přečtení smlouvy prohlašují, že smlouva je sepsána na základě jejich svobodné vůle, nikoli v tísní a za nápadně nevýhodných podmínek. Na důkaz tohoto připojují zástupci smluvních stran své podpisy.

Smlouva zakládající právo provést stavbu nabývá platnosti dnem podpisu smlouvy.

Investor výslovně souhlasí se zveřejněním celého textu smlouvy včetně podpisů (v případě fyzické osoby bude zveřejněný text smlouvy anonymizován v rozsahu osobních údajů) v informačním systému veřejné správy – Registru smluv.

Smluvní strany se dohodly, že zákonnou povinnost dle § 5 odst. 2 zákona o registru smluv splní Kraj Vysočina.

V e VEL. MEZIRÍČÍ dne 21. 04. 2017

26. 04. 2017
V Jihlavě dne



Ing. Radovan Necid
starosta

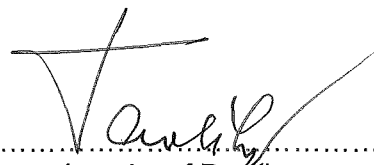

Ing. Josef Pavlík
náměstek hejtmána pro oblast
ekonomiky a majetku



Kraj Vysočina
Žižkova 57, 587 33 Jihlava

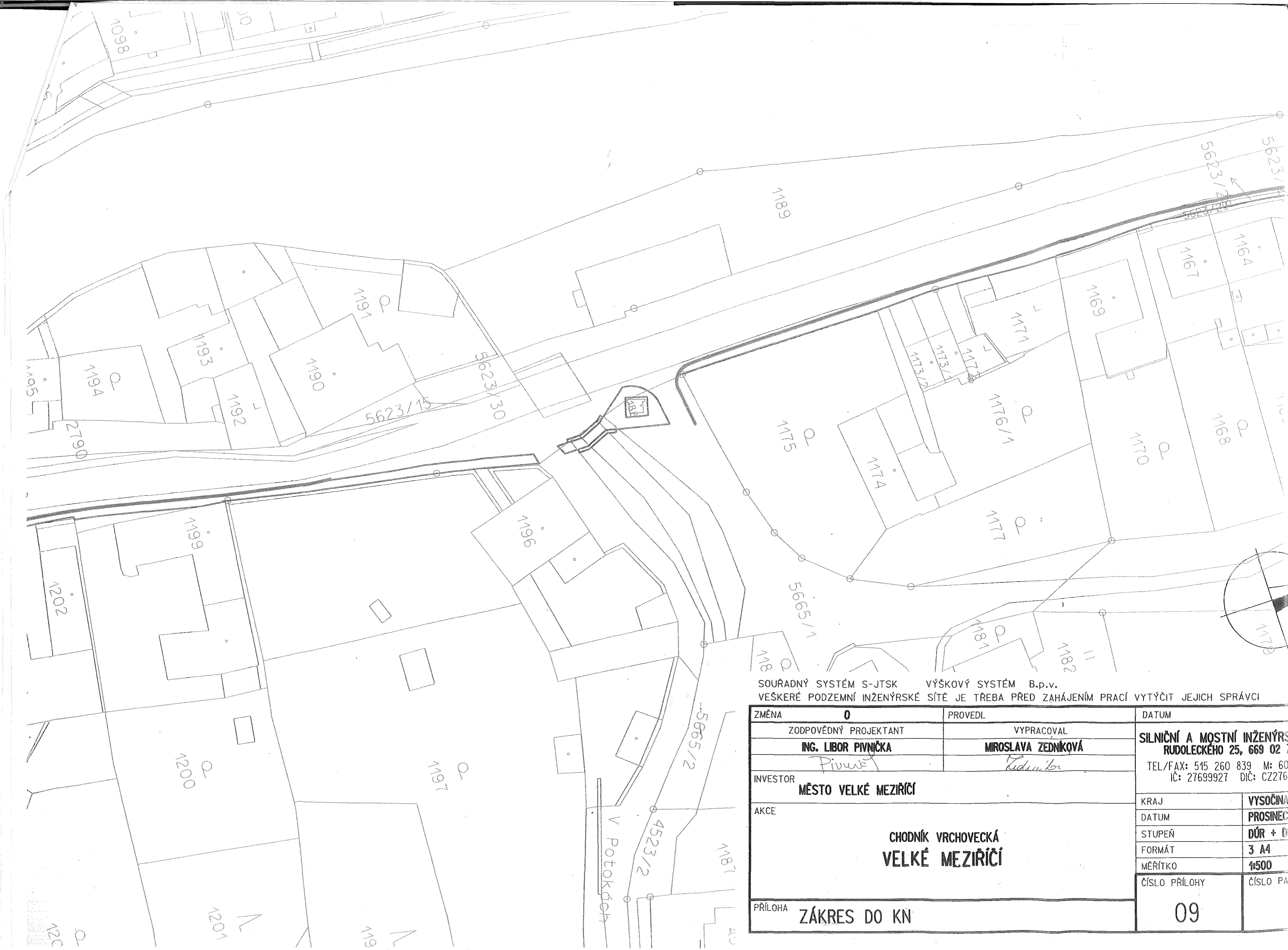

SOURADNÝ SYSTÉM S-JTSK VÝŠKOVÝ SYSTÉM B.p.v.
 VEŠKERÉ PODZEMNÍ INŽENÝRSKÉ SÍTĚ JE TŘEBA PŘED ZAHÁJENÍM PRACÍ VYTÝČIT JEJICH SPRÁVCI

| | | | |
|-----------------------|--|------------------|---|
| ZMĚNA | 0 | PROVEDL | DATUM |
| ZODPOVĚDNÝ PROJEKTANT | ING. LIBOR PIVNÍČKA | VYPRACOVAL | MIROSLAVA ZEDNÍKOVÁ |
| INVESTOR | <i>Pivnička</i> MĚSTO VELKÉ MEZIRÍČÍ | <i>Zednikova</i> | SILNIČNÍ A MOSTNÍ INŽENÝRSKÁ RUDOLECKÉHO 25, 669 02 Z TEL/FAX: 515 260 839 M: 603 IČ: 27699927 DIČ: CZ2769 |
| AKCE | CHODNÍK VRCHOVECKÁ VELKÉ MEZIRÍČÍ | | KRAJ VYSOČINA |
| PŘÍLOHA | ZÁKRES DO KN | | DATUM PROSINEC |
| | | | STUPEŇ DŮR + DS |
| | | | FORMÁT 3 A4 |
| | | | MĚŘÍTKO 1:500 |
| | | | ČÍSLO PŘÍLOHY 09 |
| | | | ČÍSLO PAP |



V Potokách

119

1201

120

1197

1200

1207

1210

1212

1196

1191

1202

1205

1206

1209

1211

5623/14

5623/30

5623/15

1190

1192

1193

1194

1195

1080

1078

1079

1191

1191

2790

1194

1195

2102

1080

1078

1079

1095

2793

1092

1093

1090

1091

1088/2

1088/1

1087/2

1098

1096

1094

2793

1092

1093

1090

1091

1088/2

1088/1

1087/2

5896