



Smlouva o výpůjčce

uzavřena v souladu s ustanovením § 2193 a následujícího zákona č. 89/2012 Sb., Občanského zákoníku, v platném znění, mezi smluvními stranami:

Půjčitel:

Název: Professional support s.r.o.
Právní forma: společnost s ručením omezeným
Sídlo: Voříškova 402/11, 623 00 Brno
Společnost zapsána u Krajského soudu v Brně, spisová značka C 53574
Společnost zastoupena Ing. Petrem Stehlíkem, jednatelem
IČ: 277 09 558
DIČ: CZ27709558
Bankovní spojení: 
Číslo účtu: 

dále jen „půjčitel“

Vypůjčitel: ČESKÁ REPUBLIKA, Vězeňská služba České republiky

se sídlem Soudní 1672/1a, 140 67 Praha 4,
zastoupena na základě pověření generálního ředitele Vězeňské služby ČR
č.j.: VS 52856-5/ČJ-2016-800020-SP ze dne 1. 9. 2016,
vrchním radou plk. Mgr. Petrem Vlkem, ředitelem Věznice Plzeň
adresa pro doručování: **Vězeňská služba České republiky, Věznice Plzeň,**
Klatovská 202, 306 35 Plzeň
IČO: 00212423 DIČ: CZ 00212423

(dále společně též jako „smluvní strany“).

I.

Předmět smlouvy

1. Předmětem bezplatné výpůjčky je Centrální dávkovací stanice SEKO Wash-Multi (dále jen dávkovač) v rámci konkrétního zadání zadavatele (vypůjčitele) ze dne 18.1.2021, „Dodávka chemického systému praní prádla “ a nabídky dodavatele (půjčitele) ze dne 26.1.2021.

2. Nedílnou součástí této smlouvy je technický popis dávkovače, který je přílohou č.1 této smlouvy.

II.

Doba výpůjčky

Půjčitel poskytuje dávkovač vypůjčiteli na dobu určitou, a to po dobu platnosti rámcové kupní smlouvy na dodávku chemického systému praní prádla uzavřené dne 27.1.2021. Vypůjčitel je povinen předat předmět výpůjčky zpět půjčiteli poslední den trvání této

smlouvy. Po ukončení platnosti této smlouvy provede půjčitel demontáž vypůjčeného přístroje a jeho odvoz na vlastní náklady.

III. Místo plnění

Místem plnění je Věznice Plzeň, Klatovská 202, PSČ: 30635 Plzeň - prádelna.

IV. Práva a povinnosti vypůjčitele

Vypůjčitel je oprávněn užívat předmět výpůjčky v souladu s příloženým návodem k použití po dobu platnosti této smlouvy, je povinen ho chránit před poškozením, ztrátou nebo zničením a starat se o jeho technický stav. Vypůjčitel nesmí bez písemného souhlasu zapůjčitele poskytnout předmět výpůjčky jinému uživateli. Za případné poruchy, které prokazatelně vznikly nedodržením návodu k používání a za ztrátu či poškození předmětu výpůjčky, odpovídá vypůjčitel, který se zavazuje k plné úhradě takto vzniklých škod.

V. Práva a povinnosti půjčitele

1. Půjčitel bezplatně dodá vypůjčiteli předmět výpůjčky ve stavu způsobilém k řádnému užívání, včetně návodu na obsluhu v českém jazyce a prohlášení o shodě, a to do 7-mi pracovních dní od podpisu rámcové smlouvy na dodávku chemického systému praní prádla. Dále provede bezplatné zaškolení obsluhy, o kterém bude proveden písemný zápis.

2. Půjčitel je povinen zajistit po dobu platnosti rámcové smlouvy bezplatný servis, bezplatnou technickou podporu při řešení technických a analytických problémů, bezplatnou validaci a kalibraci vypůjčeného předmětu smlouvy. Po dobu trvání této smlouvy je půjčitel povinen bezplatně odstranit veškeré závady a provést opravy předmětu výpůjčky do 48 hodin od nahlášení. Pokud závada nebude odstraněna do 48 hodin od nahlášení, je půjčitel povinen bezplatně zapůjčit vypůjčiteli náhradní předmět smlouvy stejných vlastností a shodné kvality po celou dobu opravy, nedohodnou-li se smluvní strany jinak.

VI. Sankce

V případě, že závada dle předchozího článku nebude odstraněna do 48 hodin od nahlášení, vypůjčiteli nebude poskytnuta náhrada stejné kvality po celou dobu opravy a nedohodnou-li se smluvní strany na termínu odstranění závady jinak, je půjčitel v prodlení. Vypůjčitel je oprávněn uplatnit vůči půjčiteli smluvní pokutu ve výši 5.000,- Kč bez DPH za každý i započatý den prodlení.

VII.
Závěrečná ustanovení

1. Tato smlouva je sepsána ve čtyřech stejnopisech s platností originálu, po dvou pro každou smluvní stranu.
2. Tuto smlouvu lze měnit či doplňovat pouze vzestupně číslovanými písemnými dodatky, podepsanými oprávněnými zástupci obou smluvních stran.
3. Tuto smlouvu lze ukončit písemnou dohodou obou smluvních stran, případně též písemnou výpovědí. Výpovědní lhůta počíná běžet od prvního dne kalendářního měsíce následujícího po doručení písemné výpovědi druhé smluvní straně a činí dva měsíce.
4. Veškeré náklady související s dopravou, instalací, uvedením do provozu, servisem, opravou, údržbou a demontáží předmětu výpůjčky nese plně půjčitel.
5. Tato smlouva nabývá platnosti a účinnosti dnem jejího podpisu oprávněnými zástupci obou smluvních stran.

Příloha č. 1: Technická specifikace centrálního dávkovacího zařízení Smlouvy o výpůjčce

V Brně dne 9.2.2021

V Plzni dne 18-02-2021

Za půjčitele:

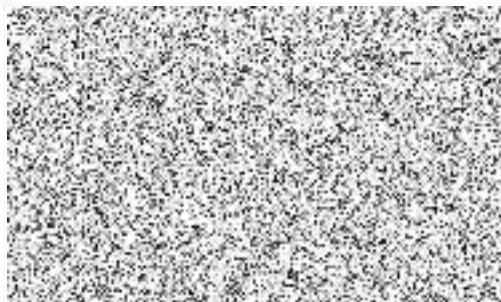

Za vypůjčitele:



Příloha č. 1: Technická specifikace centrálního dávkovacího zařízení Smlouvy o výpůjčce

Hlavní součásti Centrální dávkovací stanice SEKO Wash-Multi

- Set peristaltických čerpadel ... 8 pump
- Směšovač
- Sada distribučních ventilů ... 9 ks
- Signálové sběrnice ... 9 ks
- Programové voliče ... 9 ks
- Jednotka pro hlídání hladiny v kanystrech
- Řídící počítač
- Instalační materiál (hadice, kabely, výložníky)
- Cena dávkovače včetně instalačních prací a materiálu 300 000 Kč bez DPH

Popis funkcí dávkovače:

- Automatické dávkování tekutých pracích prostředků
- Volba až ze 100 pracích programů
- Možnost dávkování pracích prostředků v závislosti na aktuální nakládce prádla
- Kontrola minimální hladiny pracího prostředku v kanystru
- Alarm pro chybná hlášení
- Databáze vypraných kg prádla, počtů cyklů pracích strojů, využití jednotlivých programů
- Zobrazení statistiky četnosti využití pracích programů a spotřeby pracích prostředků, možnost vyjádření v objemových a finančních ukazatelích
- Možnost vzdálené správy a ovládání na dálku (připojení k internetu) či lokálně