

Dodatek č. 1 č. j. KRPL-114702-14/ČJ-2015-1800SU-6

k nájemní smlouvě č j. KRPL-114702-1/ČJ-2015-1800SU-6 (dále jen „smlouva“)

Pronajímatel: Česká republika - Krajské ředitelství policie Libereckého kraje
se sídlem: náměstí Dr. E. Beneše 24, 460 32 Liberec
jednající: plk. Ing. Vladimír Libnar, náměstek ředitele pro ekonomiku
IČ: 72050501
DIČ: CZ72050501
Bankovní spojení: ČNB Ústí nad Labem, č.ú. 19-0084548881/0710

a

Nájemce: Vodafone Czech republic, a.s.
se sídlem: náměstí Junkovů 2, 155 00 Praha 5
zastoupený: Mgr. Martinem Koutným, na základě pověření
IČ: 25788001
DIČ: CZ25788001
Bankovní spojení: Citibank, č.ú.: 2029850104/2600
Nájemce je zapsán v OR u Městského soudu v Praze pod sp.zn. B 6064.

Preambule

Dne 26. 07. 2018 požádal nájemce o možnost rozšíření svého anténního systému na pronajímané nemovitosti – stožáru na Práchni, které spočívá v instalaci nové antény (parabola o velikosti 30 cm). Pronajímatel žádosti nájemce vyhověl, načež nájemce na předmětný stožár nainstaluje ve výšce 14 m nad zemí anténu MW5 o průměru 30 cm. Na základě uvedených skutečností smluvní strany uzavírají tento dodatek.

Čl. 1

Předmět dodatku

1. Čl. 1 odst. 2 smlouvy se mění takto:

Pronajímatel přenechává pronajímané nemovitosti nájemci k umístění a provozování následujících zařízení ve vlastnictví nájemce:

- 3x panelová anténa o rozměrech 2,6x0,3 m
- 2x parabolická anténa o průměru 0,3 m
- 3x parabolická anténa o průměru 0,6 m
- 1x racková skříň o rozměru 60x50 cm
- 2x racková skříň o rozměru 60x40 cm

(dále též „zařízení“)

2. Čl. 3 odst. 1 smlouvy se mění takto:

Nájem se sjednává na dobu určitou do 31.12.2023.

3. Čl. 4 smlouvy se doplňuje o odst. 1.3 v tomto znění:

1.3 Nájemné za anténu MW5 je na rok 2018 stanoveno ve výši 8.536,- Kč/rok a bude nájemcem uhrazeno na základě faktury vystavené pronajímatelem v poměrné části za období od uveřejnění tohoto dodatku v Registru smluv (viz čl. 3. odst. 3 tohoto dodatku) do 31. 12. 2018.

V souladu se zákonem č. 235/2004 Sb., o dani z přidané hodnoty, bude pronajímatel nájemci k úhradě nájemného účtovat DPH v zákonem stanovené výši.

Pro výpočet nájemného na rok 2019 a následující roky účinnosti smlouvy bude roční nájem za přidanou anténu MW5 připočten k nájemnému stanovenému za všechny stávající antény za rok 2018. Zároveň platí ustanovení čl. 4 odst. 1.2. smlouvy.

Čl. 2

Příloha č. 1 a příloha č. 2 smlouvy se nahrazuje novou podobou těchto příloh. Tato nová podoba přílohy č. 1 a přílohy č. 2 je obsažena v příloze č. 1 a příloze č. 2 tohoto dodatku č. 1.

Čl. 3

Závěrečná ustanovení dodatku

1. Ostatní ustanovení smlouvy zůstávají nezměněna.
2. Tento dodatek je vyhotoven ve třech vyhotoveních, přičemž pronajímatel obdrží jedno vyhotovení a nájemce obdrží dvě vyhotovení.
3. Tento dodatek je uzavřen dnem jeho podpisu oběma smluvními stranami a nabývá účinnosti dnem jeho uveřejnění v Registru smluv dle zákona č. 340/2015 Sb., o zvláštních podmínkách účinnosti některých smluv, uveřejňování těchto smluv a o registru smluv. Tento dodatek vč. smlouvy zašle správci Registru smluv k uveřejnění prostřednictvím Registru smluv pronajímatel.
4. Nedílnou součástí tohoto dodatku je příloha č. 1 - specifikace předmětu nájmu a příloha č. 2 – rozsah stavebních úprav a ilustrativní příklad umístění zařízení.

- 3. 10. 2018

V Liberci dne



náměstek ředitele pro ekonomiku
(za pronajímatele)

POLICIE ČESKÉ REPUBLIKY
KRAJSKÉ ŘEDITELSTVÍ POLICIE
LIBERECKÉHO KRAJE
460 32 LIBEREC, NÁM. Dr. E. BENEŠE

V Praze

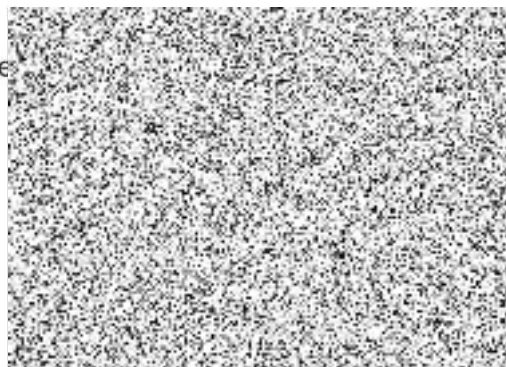

náměstí Junkových 2, 155 00 Praha 5
IČO: 25788001, DIČ: CZ25788001
tel.: 776 971 111, fax: 776 971 922

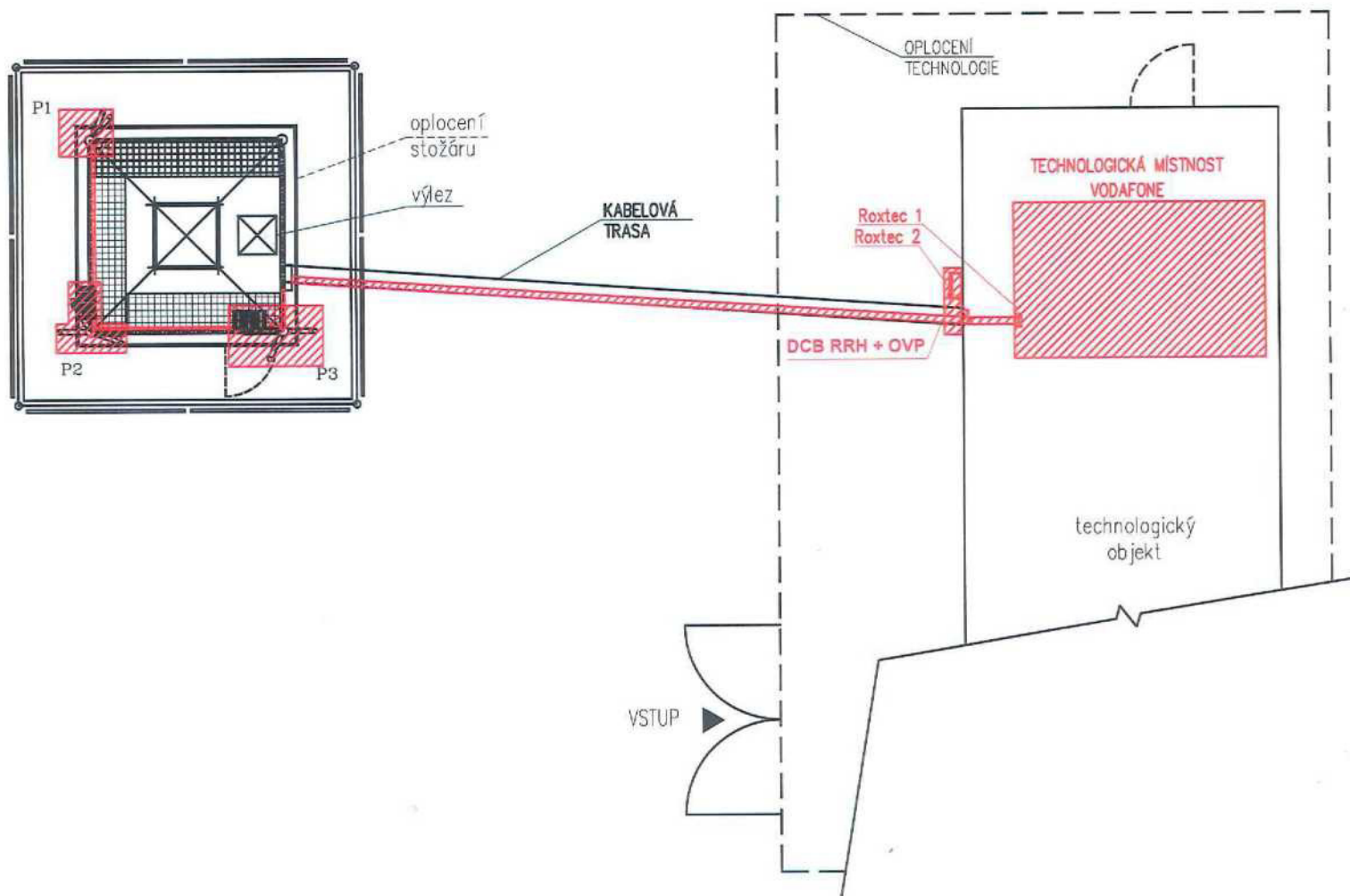

Příloha 1 - specifikace předmětu nájmu
Půdorys

POHLED VÝCHODNÍ

STÁVAJÍCÍ GSM
SYSTÉM

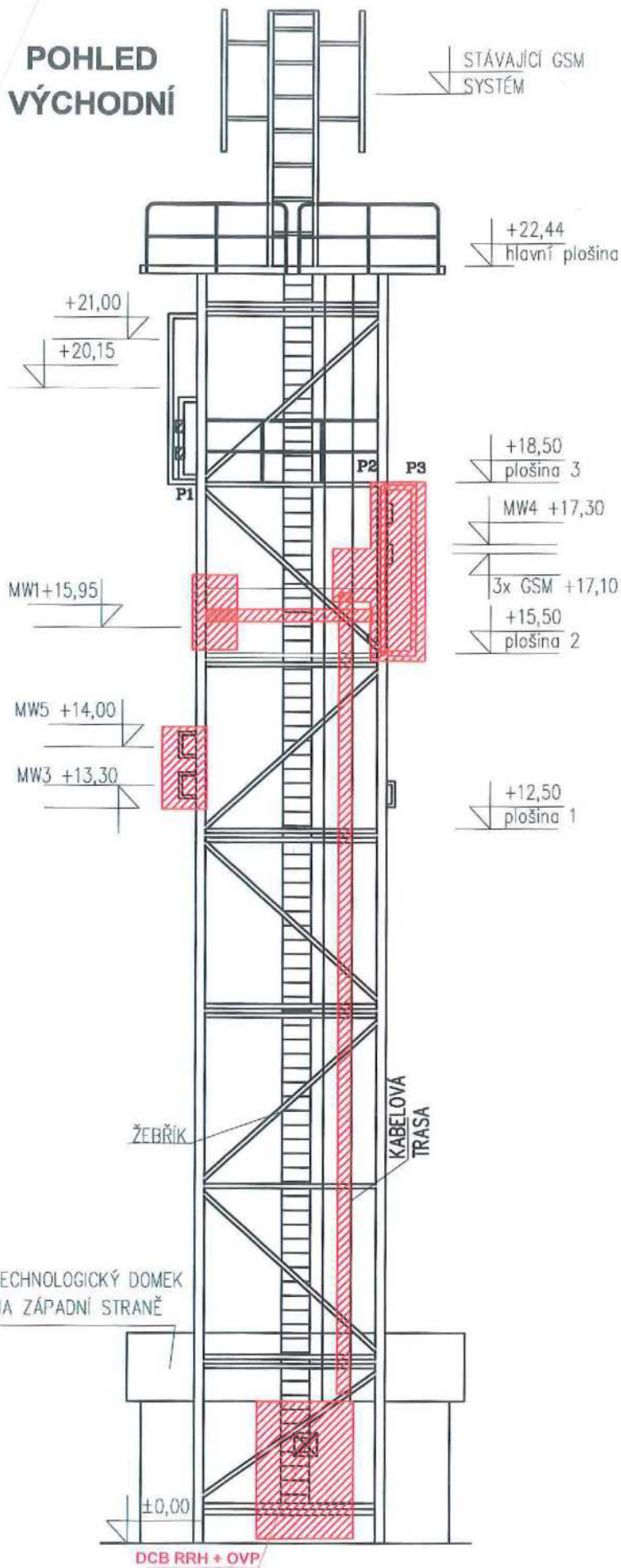

POHLED SEVERNÍ

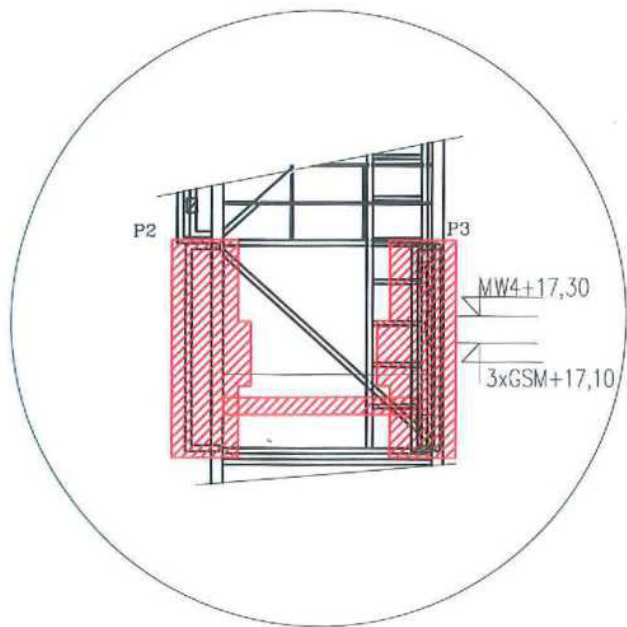

Příloha 1 - specifikace předmětu nájmu
Pohled

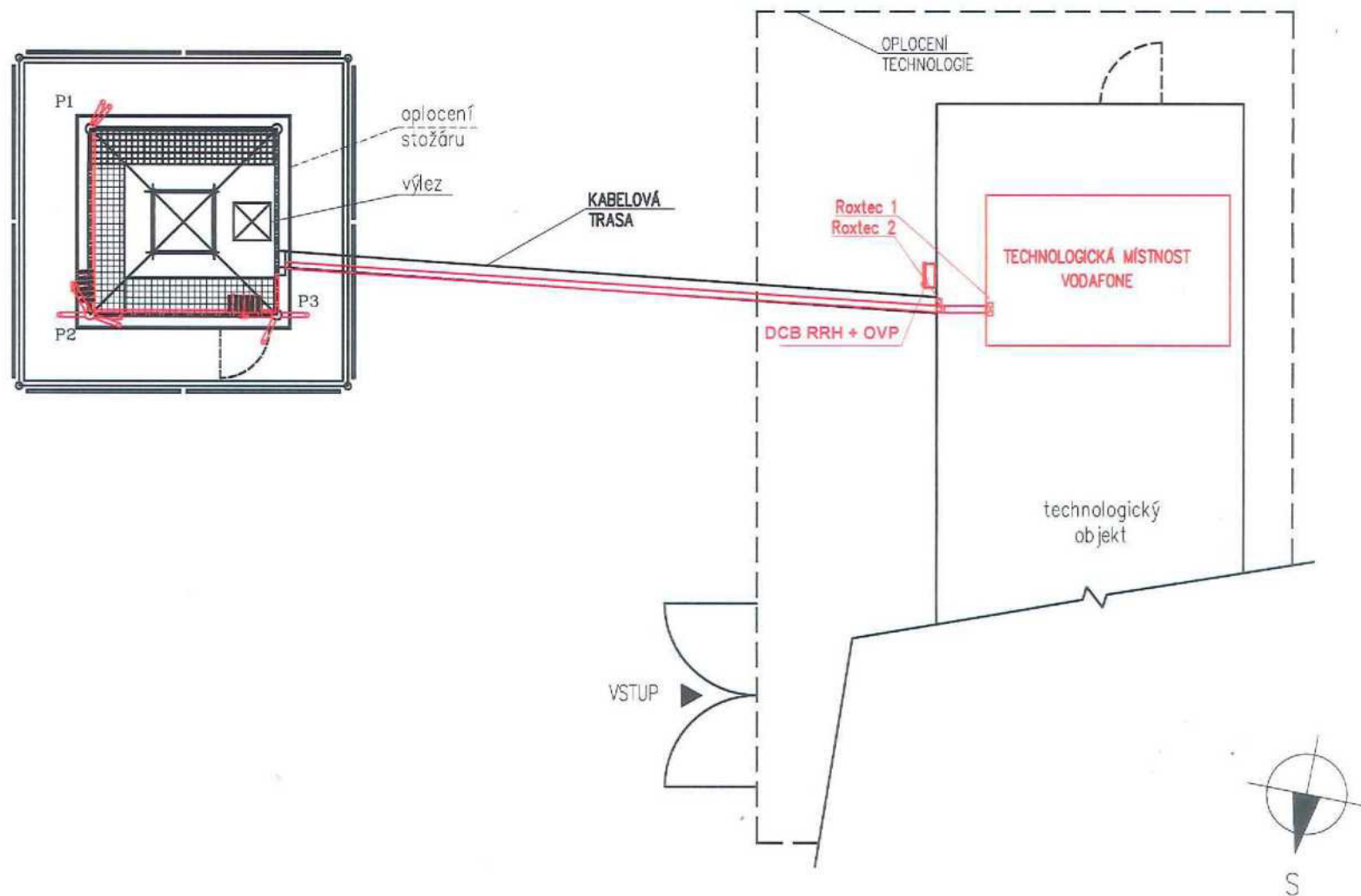

Příloha 2 - rozsah stavebních úprav a
 ilustrativní příklad umístění zařízení
 Půdorys

POHLED VÝCHODNÍ

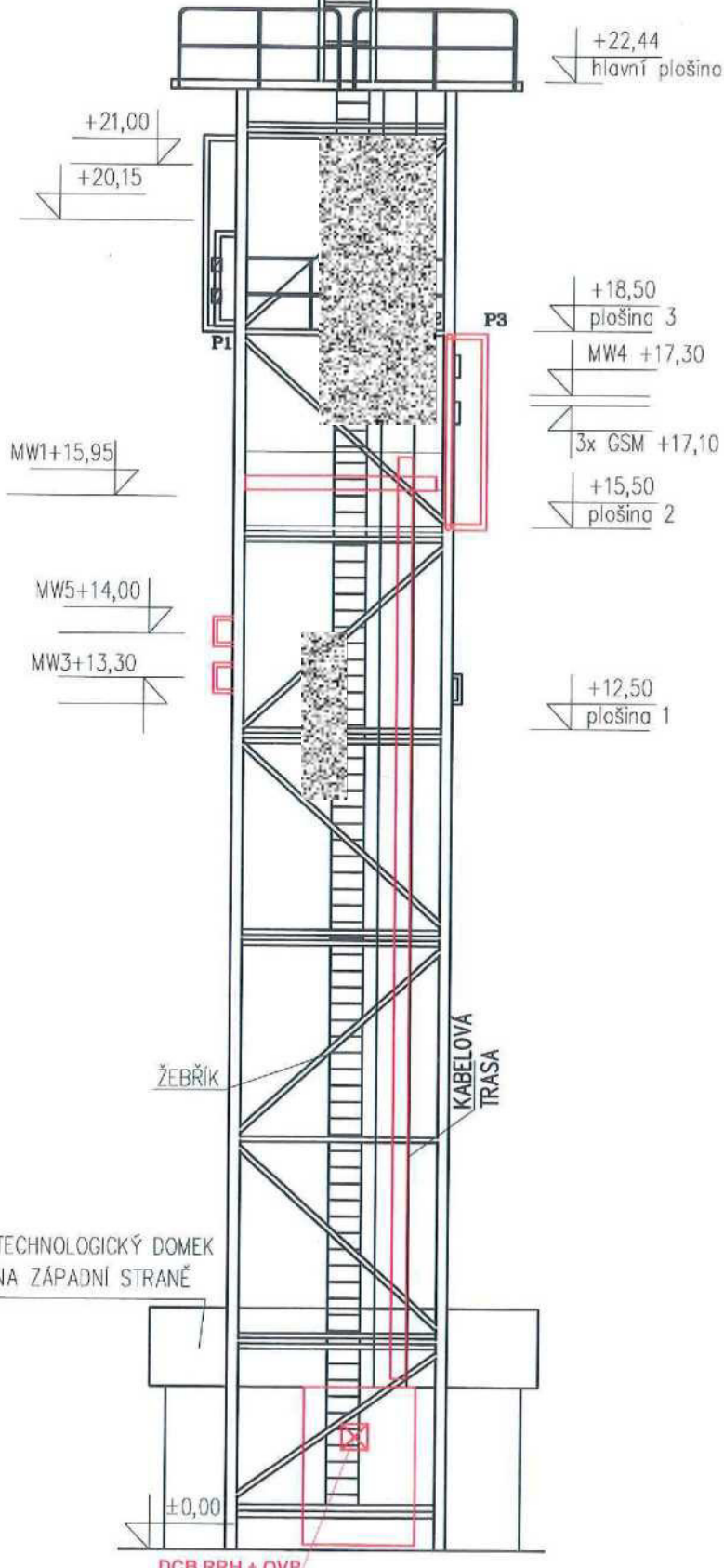
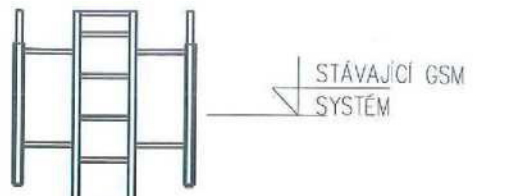

POHLED SEVERNÍ

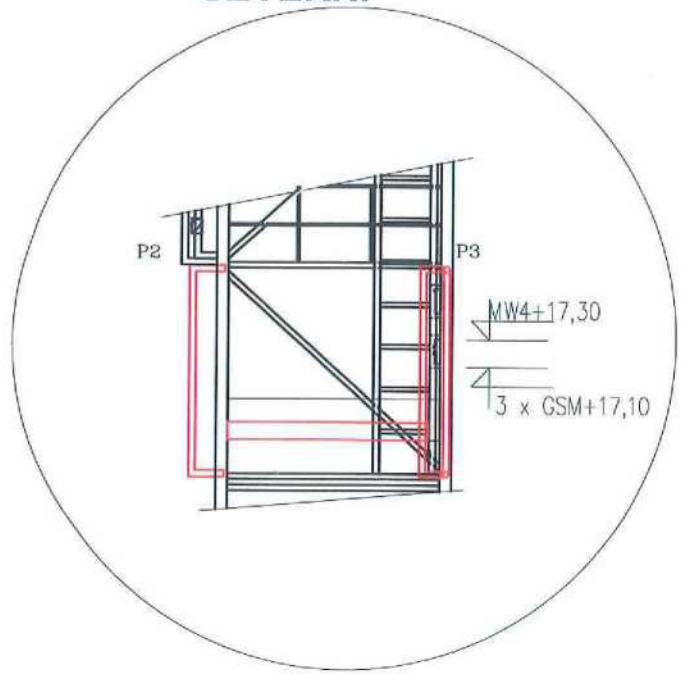

Příloha 2 - rozsah stavebních úprav a ilustrativní příklad umístění zařízení
Pohled