

Rekapitulace změn stavby

Název stavby: KS OSTRAVA – REKONSTRUKCE JS A NOVÉ DISPOZIČNÍ ŘEŠENÍ PRACOVIST - 2. etapa

Cena vč. DPH dle SoD:

23 486 100,00 Kč

Objednavatel: ČR - Krajský soud v Ostravě

Zhotovitel: KAMI PROFIT, s.r.o., odštěpný závod

Technický dozor investora: ██████████

č.	Popis prací	Důvod změny	Výsledek provedení prací	Cena MP	Cena VP	Celková cena MP+VP	Celková cena stavby s DPH
1	001 - Vícepráce - statické zajištění	při provádění bouracích prací zjištěna skutečná tloušťka stěny 30 cm, pro nutné zbourání stěny statik navrhl její statické zajištění, po provedení sond se opravilo zajištění ostatních stěn	realizace ocelové konstrukce a možnost dodržet dispoziční řešení (počet jednacích síní)		343 684,40 Kč	343 684,40 Kč	415 858,12 Kč
2	002 - Vícepráce - úpravy ÚT	zjištění nerovnosti při vypouštění a napouštění systému ÚT; změna trasy potrubí (původně v podlaze) z důvodu kolize se statickým zajištěním a zároveň zpřístupnění pro potřebu případných oprav, potrubí bylo odhaleno při bourání / jinak doplnění jističů a proudových chraničů z důvodu platných norem, aby zařízení prošlo revizí	lze provést statické zajištění, v případě poruchy je možný přístup, možnost odstavení větve ÚT		94 052,60 Kč	94 052,60 Kč	113 803,65 Kč
3	003 - Vícepráce - silnoproud	nerealizace dlažby pro osazení zařízení venkovní jednotky VZT s využitím současných betonových ploch po odstranění původních nášlapných vrstev podlah se zjistily skutečné skladby podlah, výšky hrubých podlah a jejich technický stav, tyto informace nabylo možno zjistit před provedením bouracích prací	provedení odpovídá normě a lze provést platnou revizi		62 043,11 Kč	62 043,11 Kč	75 072,16 Kč
4	004 - VZT - MNP na výkopech a betonové dlažbě	změny vychází ze skutečného stavu po demontáži obložení, vestavěného nábytku a podhledů, tyto informace nabylo možno zjistit před provedením bouracích prací	nenarušení stávající betonové plochy, odstranění konstrukcí které se odhalily během demontáží a bouracích prací	-5 874,02 Kč	16 498,00 Kč	10 623,98 Kč	12 855,02 Kč
5	005 - Podlahy	při provedení sond v podlaze u statického zajištění, oklepání omítky byl zjištěn skutečný stav potřeby sanace, tyto informace nabylo možno zjistit před provedením bouracích prací. Bylo zjištěno že v podloží se nevyskytuje vlhkost a proto není po demontáži obložení a odhalení dveřních otvorů bylo zjištěno, že je možné ponechat části stav. dveří a to jak vstupních tak také vnitřních s ohledem, že nedojde k zásahu do obkladu v místě vstupní chodby.	provedení vycházející ze skutečné situace na stavbě (následná úprava skladeb)	-247 314,38 Kč	221 600,03 Kč	-25 714,35 Kč	-31 114,36 Kč
6	006 - Omítky a zednické úpravy, parapety, SDK, dlažby apod.	změny vychází ze skutečného stavu po demontáži obložení, vestavěného nábytku a podhledů, tyto informace nabylo možno zjistit před provedením bouracích prací	provedení vycházející ze skutečné situace na stavbě a úpravy rozsahu daných konstrukcí a povrchu dle skutečnosti	-70 129,38 Kč	290 682,44 Kč	220 553,06 Kč	266 869,20 Kč
7	007 - MNP injektáže a hydroizolace	při provedení sond v podlaze u statického zajištění, oklepání omítky byl zjištěn skutečný stav potřeby sanace, tyto informace nabylo možno zjistit před provedením bouracích prací. Bylo zjištěno že v podloží se nevyskytuje vlhkost a proto není po demontáži obložení a odhalení dveřních otvorů bylo zjištěno, že je možné ponechat části stav. dveří a to jak vstupních tak také vnitřních s ohledem, že nedojde k zásahu do obkladu v místě vstupní chodby.	Nerealizace sanačních prací (injektáže) a také nerealizace HI s ohledem, že není nutné provést odkop kolem stěn.	-452 193,11 Kč		-452 193,11 Kč	-547 153,66 Kč
8	008 - Truhlářské prvky, dveře		Bude zachována část dveří vstupních a také vnitřní (rám a nadsvětlíky) křídla budou dle PD nové. Dále dojde k výměně dvou stav. křidel s ohledem na sjednocení vizuálního pohledu chodby.	-24 820,08 Kč	24 500,00 Kč	-320,08 Kč	-387,30 Kč
CELKEM dodatek č. 1				-800 330,97 Kč	1 053 060,58 Kč	252 729,61 Kč	305 802,83 Kč
CELKEM Smlouva o dílo včetně dodatku č. 1						19 662 729,61 Kč	23 791 902,83 Kč

ZMĚNOVÝ LIST (příloha dodatku č. 1 ke SoD Spr 268/2021)č.: **ZL01****Dodatečné stavební práce zadané v "Jednacím řízení bez uveřejnění" (JBŘÚ) v souladu se Zákonem o zadávání veřejných zakázek č. 134/2016 Sb. Ve znění pozdějších právních předpisů****Stavba:** KS OSTRAVA – REKONSTRUKCE JS A NOVÉ DISPOZIČNÍ ŘEŠENÍ PRACOVÍŠŤ - 2. € **Datum:** **10.5.2022**

Předmět změny: Změna provádění díla, která se týká podlah, nerealizace injektáže, úprava ÚT, realizace statického zajištění, nerealizace injektáže, změny v části silnoproud, změny u realizace omítek a zednických prací

Dotčené místo: **Budova Krajského soudu v Ostravě**

Odkaz na výkresy: ANO viz přílohy

Odkaz na rozpočtovou dokumentaci: pro každou změnu zpracována samostatná kalkulace

Odkaz na jinou část smlouvy: ---

Změna termínu dokončení stavby: **ano**

Dopad do ceny díla dle SOD: **přípočet** **252 729,61 Kč** (bez DPH)

Změnu vyvolal: **dodavatel, v reakci na stav objektu**

Popis a odůvodnění změny:

Popis: došlo k úpravě výšky podhledů, skladby podlah, nerealizace injektáže s ohledem, že podloží je bez vlhkosti, úprava ÚT, úprava u dveří, realizace statického zajištění dle skutečného stavu stávajících konstrukcí, které nebylo možno odhalit před provedením bouracích prací. Statické zajištění bylo třeba upravit o jednu nosnou stěnu tl. 300 mm s nutností statického zajištění nad rámec původního projektu.

Důvod: všechny změny vycházejí ze skutečného stavu, který byl zjištěn po provedení demontáže a bourání původních obložení, vestavěného nábidku, podhledů, vrstev podlah a provedení sond. Prohlídka sond bouraných stěn a příček statikem odhalila nutno upravit ocelovou konstrukci jejich trvalého zajištění a sonda u bourané příčky po odstranění obložení stěny odhalila, že se jedná o nosnou stěnu tl. 300 mm a je nutno provést 3. zajištění nosné stěny

Výsledek: provedení II. etapy do stavu požadovaného původní dokumentací. Úprava podlahy, změna u dveří, nerealizace injektáže. Navýšení statického zajištění v místnosti B1.07. Posunutí termínu o 3 týdny z důvodu změn ve statickém zajištění (úprava statického zajištění, zajištění materiálu dle změn statika, výroba 3. ocelové konstrukce,

Cena: 252 729,61 Kč bez DPH

Přípočty: 1 053 060,58 Kč

Odpočty: -800 330,97 Kč

CENA CELKEM	252 729,61 Kč	(bez DPH)
DPH	53 073,22	(DPH)
CENA VČ. DPH	305 802,83 Kč	(vč. DPH)

Přílohy:	Krycí list	1	listů
	Rekapitulace změn	1	listů
	Specifikace změn		listů

Stanovisko Architekta a Projektanta:	Podpis	
██████████	souhlas: ANO	Datum:
Objednatel:	souhlas: ANO	Datum:
██████████		
Dodavatel:	souhlas: ANO	Datum:
Ing. Daniel Rimel		
TDS:	souhlas: ANO	Datum:
██████████		

ZLO1 - 001 VÍCEPRÁČE - STATICKÉ ZAJIŠTĚNÍ

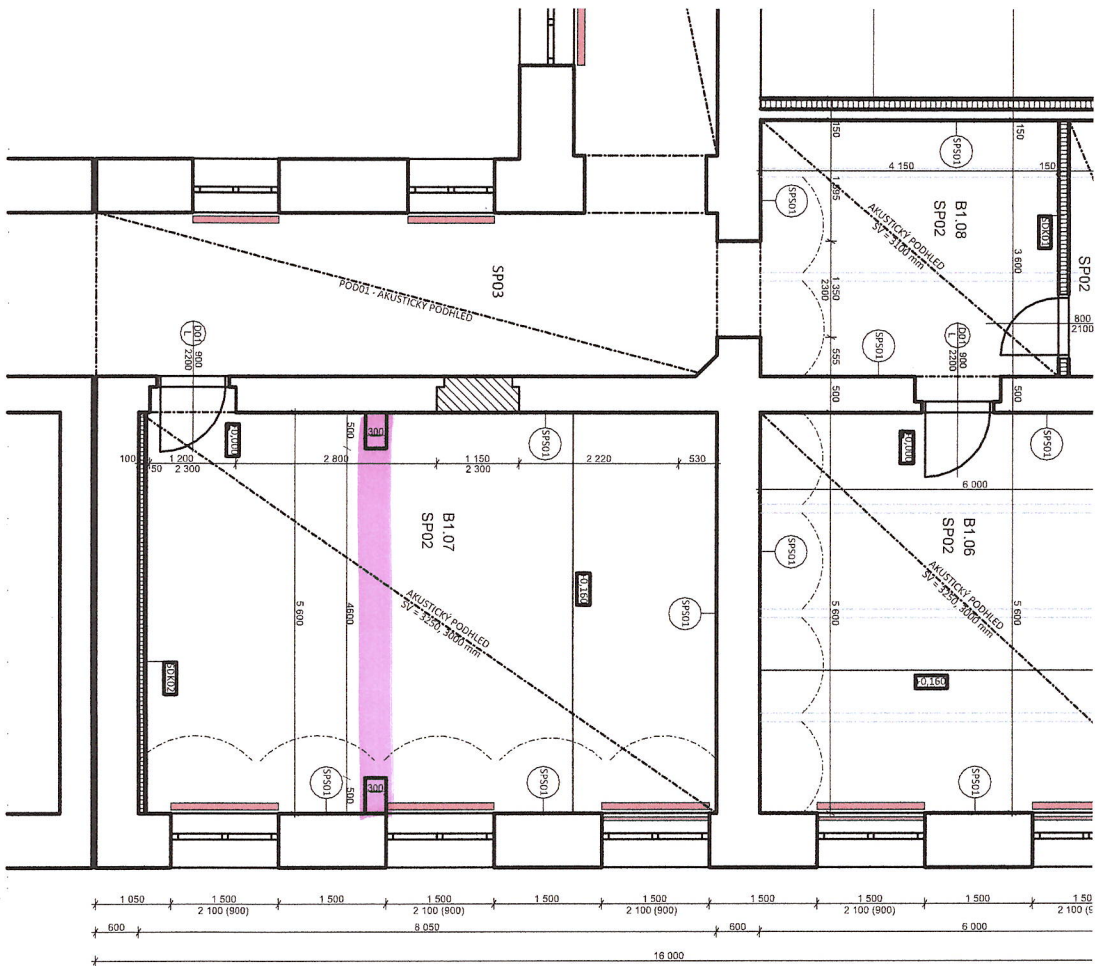

STATICKÉ ZAJIŠTĚNÍ PRO MOŽNOST DOBRŽET DISPOZICNÍ ŘEŠENÍ

ZL01-002 VÍCE PRÁCE - ÚPRAVA ÚT

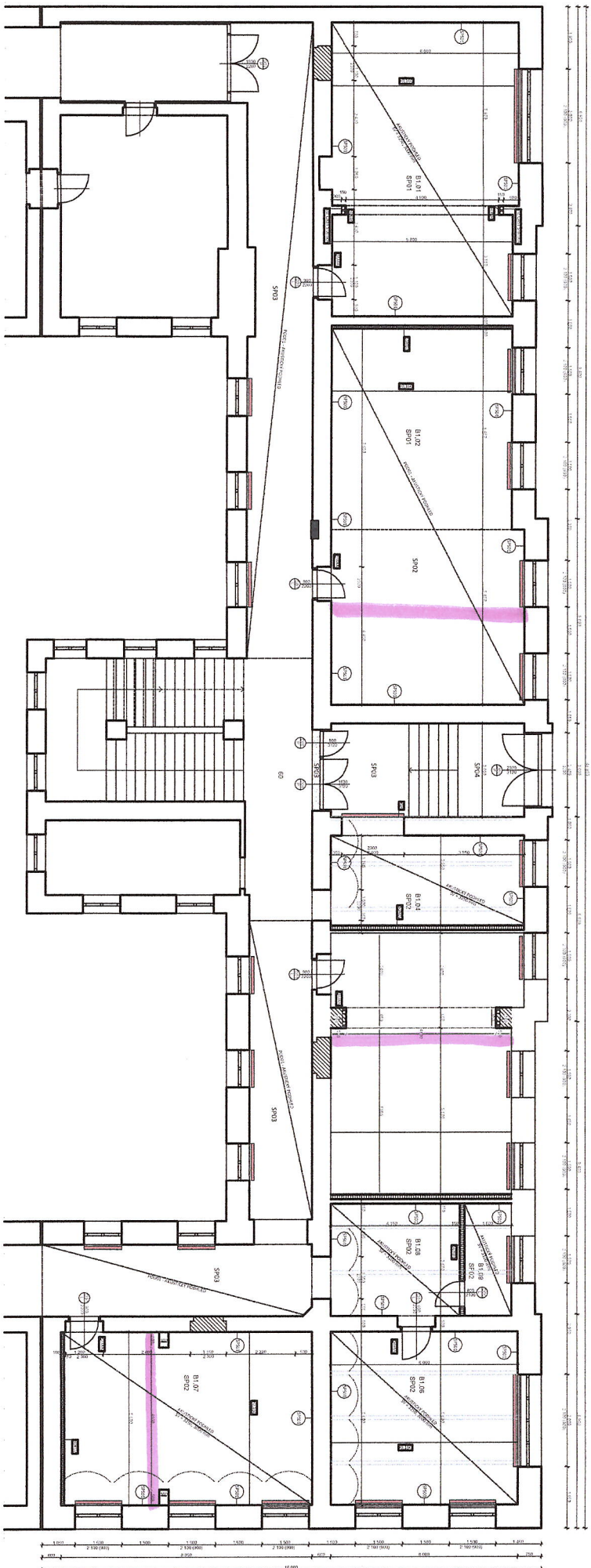

ZMĚNA TRASY POTRUBÍ

ZLO1-004 VZT-MNP NA VÝKOPECH A BETONOVÉ DLAŽBĚ

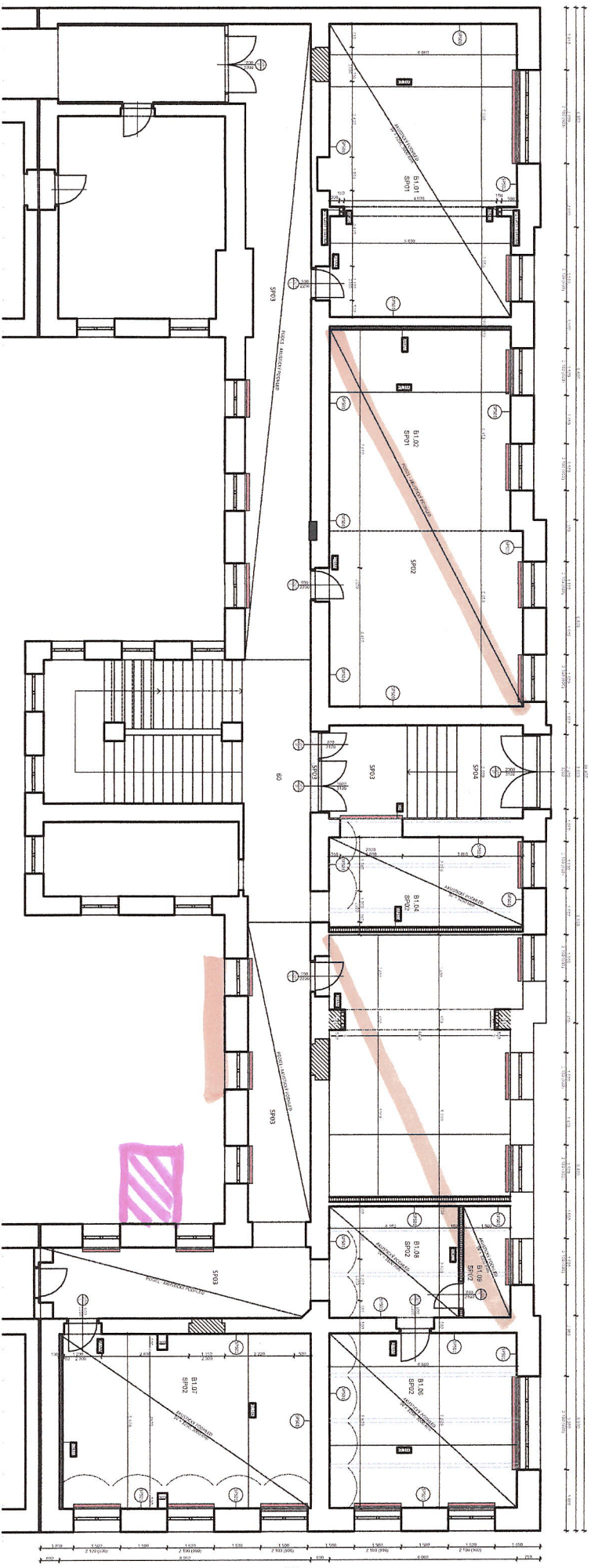

ZEMNÍ PRÁCE A POVLÁDKA BET. DLAŽBY NEBYLA PROVEDENA VEHLBEM
K SITUACI NA STAVBĚ

DEMONTÁŽ POTRUBÍ A SKS VZT JEDNOTEK

ZLO1-007 MNP INJEKTAŽE A H1

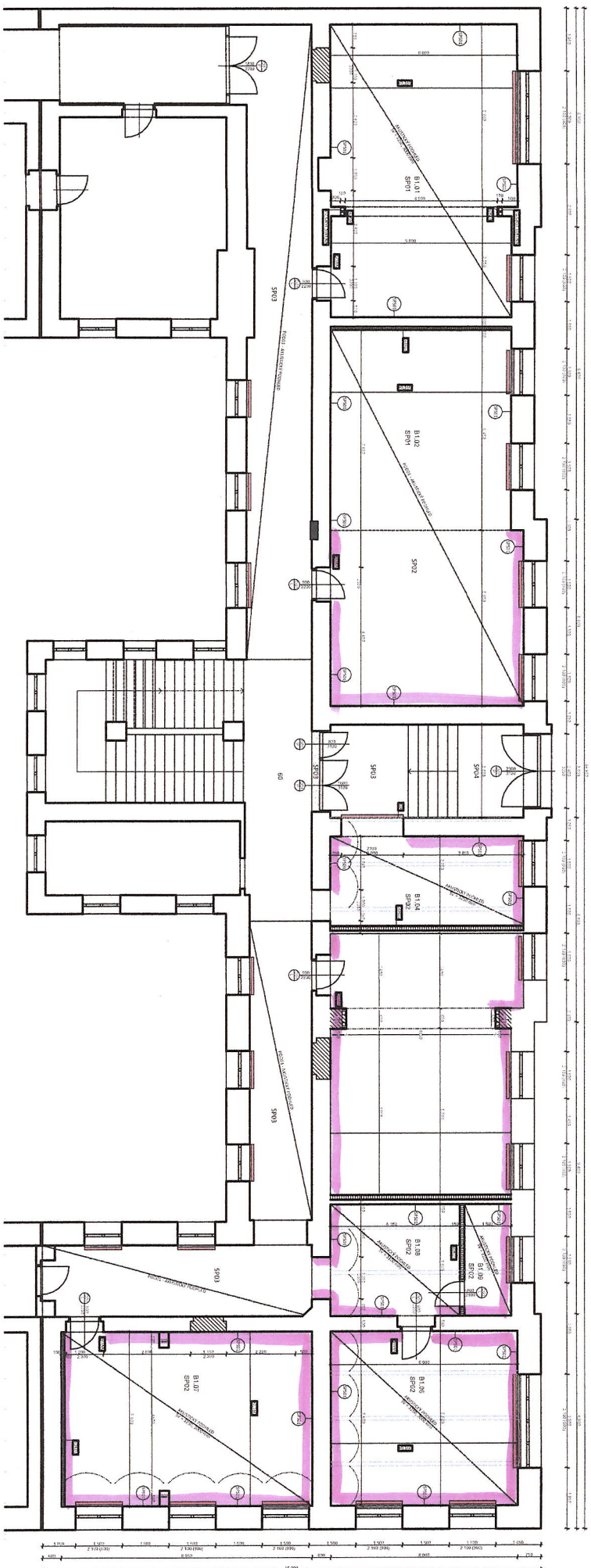

INJEKTAŽ ZDIVA NEBYLA VEHLBDEM LE SKUTČIOSTEM NA STAVBĚ PROVEDENA

ZLO1-008 TRUHLÁŘSKÉ PRVKY, DVEŘE

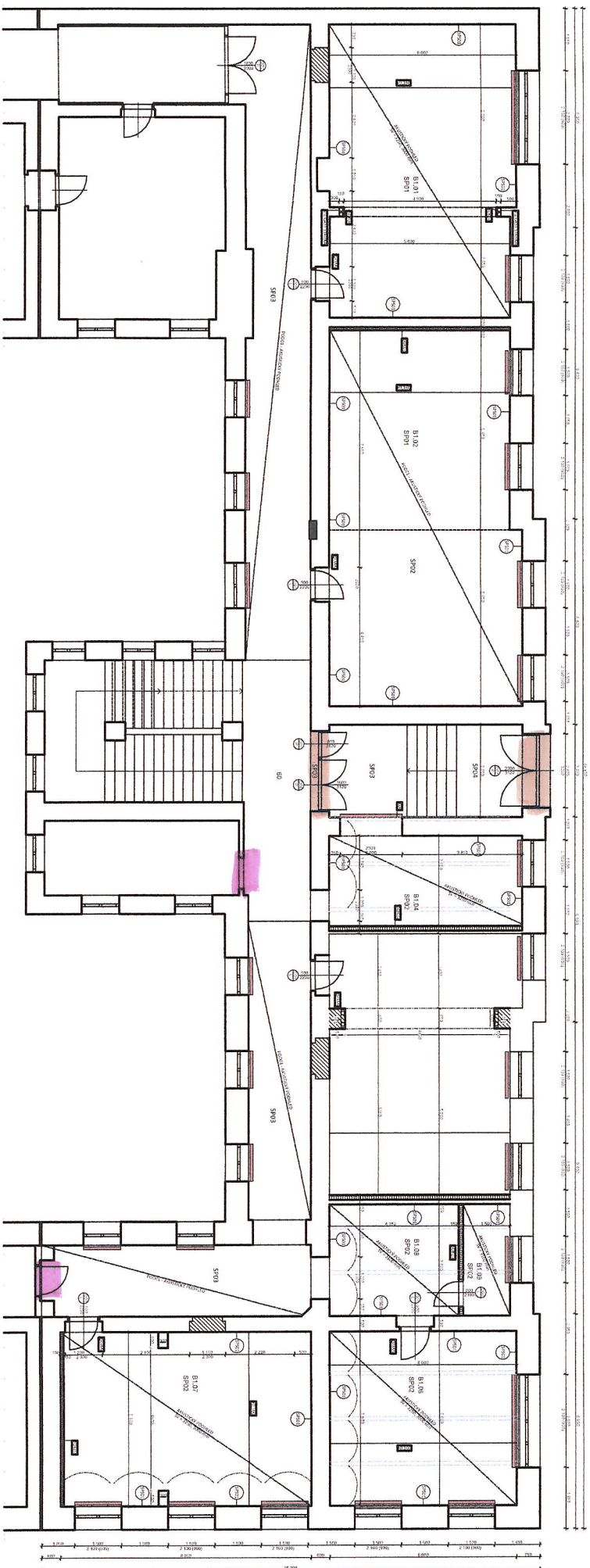

VÝMĚNA DVEŘÍ (KŘÍDEL)

NOVÉ A ÚPRAVA DVEŘÍ

REKAPITULACE STAVBY

Kód: 20202111002

Stavba: KS OSTRAVA – REKONSTRUKCE JS A NOVÉ DISPOZIČNÍ ŘEŠENÍ PRACOVIŠŤ - 2. etapa

KSO: 801 61
Místo: Ostrava

CC-CZ:
Datum: 10.5.2022

Zadavatel:
ČESKÁ REPUBLIKA – KRAJSKÝ SOUD V OSTRAVĚ

IČ:
DIČ:

Zhotovitel:
KAMI PROFIT, s.r.o., odštěpný závod

IČ: 05264758
DIČ: CZ683743702

Projektant:

IČ:
DIČ:

Zpracovatel:

IČ:
DIČ:

Poznámka:

Cena bez DPH				343 684,40
---------------------	--	--	--	-------------------

	Sazba daně	Základ daně	Výše daně
DPH základní	21,00%	343 684,40	72 173,72
snížená	15,00%	0,00	0,00

Cena s DPH	v	CZK	415 858,12
-------------------	----------	------------	-------------------

Projektant	Zpracovatel
-------------------	--------------------

Datum a podpis:	Razítko	Datum a podpis:	Razítko
-----------------	---------	-----------------	---------

Objednavatel	Zhotovitel
---------------------	-------------------

Datum a podpis:	Razítko	Datum a podpis:	Razítko
-----------------	---------	-----------------	---------

REKAPITULACE OBJEKTŮ STAVBY A SOUPISŮ PRACÍ

Kód: 20202111002

Stavba: KS OSTRAVA – REKONSTRUKCE JS A NOVÉ DISPOZIČNÍ ŘEŠENÍ PRACOVIŠŤ - 2. etapa

Místo: Ostrava

Datum: 10.05.2022

Zadavatel: ČESKÁ REPUBLIKA – KRAJSKÝ SOUD V OSTRAVĚ

Projektant:

Zhotovitel: KAMI PROFIT, s.r.o., odštěpný závod

Zpracovatel:

Kód	Popis	Cena bez DPH [CZK]	Cena s DPH [CZK]
-----	-------	--------------------	------------------

Náklady z rozpočtů

343 684,40

415 858,12

003 II. etapa méněpráce a vícepráce

343 684,40

415 858,12

001 Vícepráce - statické zajištění

343 684,40

415 858,12

KRYCÍ LIST SOUPISU PRACÍ

Stavba:

KS OSTRAVA – REKONSTRUKCE JS A NOVÉ DISPOZIČNÍ ŘEŠENÍ PRACOVIŠŤ - 2.

etapa

Objekt:

003 - II. etapa méněpráce a vícepráce

Soupis:

001 - Vícepráce - statické zajištění

KSO: 801 61
Místo: Ostrava

CC-CZ:
Datum: 10.05.2022

Zadavatel:
ČESKÁ REPUBLIKA – KRAJSKÝ SOUD V OSTRAVĚ

IČ:
DIČ:

Zhotovitel:
KAMI PROFIT, s.r.o., odštěpný závod

IČ: 05264758
DIČ: CZ683743702

Projektant:
ATRIS s.r.o.

IČ:
DIČ:

Zpracovatel:

IČ:
DIČ:

Poznámka:

Cena bez DPH **343 684,40**

	Základ daně	Sazba daně	Výše daně
DPH základní	343 684,40	21,00%	72 173,72
snížená	0,00	15,00%	0,00

Cena s DPH **415 858,12** **v CZK**

Projektant

Zpracovatel

Datum a podpis:

Razítko

Datum a podpis:

Razítko

Objednavatel

Zhotovitel

Datum a podpis:

Razítko

Datum a podpis:

Razítko

REKAPITULACE ČLENĚNÍ SOUPISU PRACÍ

Stavba: KS OSTRAVA – REKONSTRUKCE JS A NOVÉ DISPOZIČNÍ ŘEŠENÍ PRACOVIŠŤ - 2.
etapa

Objekt: 003 - II. etapa méněpráce a vícepráce

Soupis: **001 - Vícepráce - statické zajištění**

Místo: Ostrava

Datum: 10.05.2022

Zadavatel: ČESKÁ REPUBLIKA – KRAJSKÝ SOUD V OSTRAVĚ

Projektant: ATRIS s.r.o.

Zhotovitel: KAMI PROFIT, s.r.o., odštěpný závod

Zpracovatel:

Kód dílu - Popis

Cena celkem [CZK]

Náklady ze soupisu prací

343 684,40

HSV - Práce a dodávky HSV	16 799,40
1 - Zemní práce	6 089,40
2 - Zakládání	10 710,00
PSV - Práce a dodávky PSV	326 885,00
767 - Konstrukce zámečnické	326 885,00

SOUPIS PRACÍ

Stavba:

KS OSTRAVA – REKONSTRUKCE JS A NOVÉ DISPOZIČNÍ ŘEŠENÍ PRACOVIŠŤ - 2.

etapa

Objekt:

003 - II. etapa méněpráce a vícepráce

Soupis:

001 - Vícepráce - statické zajištění

Místo: Ostrava

Datum: 10.05.2022

Zadavatel: ČESKÁ REPUBLIKA – KRAJSKÝ SOUD V OSTRAVĚ

Projektant: ATRIS s.r.o.

Zhotovitel: KAMI PROFIT, s.r.o., odštěpný závod

Zpracovatel:

PČ	Typ	Kód	Popis	MJ	Množství	J.cena [CZK]	Cena celkem [CZK]
----	-----	-----	-------	----	----------	--------------	-------------------

Náklady soupisu celkem

343 684,40

D HSV Práce a dodávky HSV 16 799,40

D 1 Zemní práce 6 089,40

1	K	174111102	Zásyp v uzavřených prostorech sypaninou se zhutněním ručně	m3	10,200	597,00	6 089,40
---	---	-----------	--	----	--------	--------	----------

VV "u všech stěn" (3*1*5,8*0,5)+(2*1,5*1*0,5) 10,200

D 2 Zakládání 10 710,00

2	K	273322511	Základové desky ze ŽB se zvýšenými nároky na prostředí tř. C 25/30	m3	3,060	3 500,00	10 710,00
---	---	-----------	--	----	-------	----------	-----------

VV "u všech stěn" (3*1*5,8*0,15)+(2*1,5*1*0,15) 3,060

D PSV Práce a dodávky PSV 326 885,00

D 767 Konstrukce zámečnické 326 885,00

3	K	R767	Statické zajištění stěny v místnosti B1.07 včetně prací na osazení profilů do podlah u všech stěn, které se staticky zajišťují	kpl	1,000	299 685,00	299 685,00
---	---	------	--	-----	-------	------------	------------

VV "dodání materiálu, výroba ocelové konstrukce, přeprava, montáž a osazení, svařčeské práce, přezání zdiva a přesuny hmot" 1,000

4	K	R767-1	Doplnění zajištění stěny v místnosti B1.01 a B1.05 z důvodu nesoudržnosti zdiva	soubor	1,000	27 200,00	27 200,00
---	---	--------	---	--------	-------	-----------	-----------

VV "u statického zajištění v místnosti B1.05 jsou IPE 300 odsebe 300 mm tak při bourání stěny pod nosníkem dochází k uvolnění zdiva mezi nosníky a to se"

VV "uvolňuje a vypadává k zajištění zdiva nad nosníky bude sloužit hustější propojení mezi nosníky bude sloužit hustější propojení mezi nosníky"

VV "z úhelníku 60*60*8 (svařování v úzkém prostoru nad hlavou); u statického zajištění v místnosti B1.01 dochází k vydrolování malty ve zdivu, drážky se"

VV "proto provádí pouze pomocí diamantového kotouče (omezení vybrací a ručního nářadí, vybouraná drážka se zajišťuje dřevěným podepřením (obsahuje práci

VV "2xstavební dělník, 2x svařčec, stavební materiál, ocel, svařovací materiál a technika, lešení, technik)" 1,000

REKAPITULACE STAVBY

Kód: 20202111002

Stavba: **KS OSTRAVA – REKONSTRUKCE JS A NOVÉ DISPOZIČNÍ ŘEŠENÍ PRACOVIŠŤ - 2. etapa**

KSO: 801 61
Místo: Ostrava

CC-CZ:
Datum: 10.5.2022

Zadavatel:
ČESKÁ REPUBLIKA – KRAJSKÝ SOUD V OSTRAVĚ

IČ:
DIČ:

Zhotovitel:
KAMI PROFIT, s.r.o., odštěpný závod

IČ: 05264758
DIČ: CZ683743702

Projektant:

IČ:
DIČ:

Zpracovatel:

IČ:
DIČ:

Poznámka:

Cena bez DPH			94 052,60
---------------------	--	--	------------------

	Sazba daně	Základ daně	Výše daně
DPH základní	21,00%	94 052,60	19 751,05
snížená	15,00%	0,00	0,00

Cena s DPH	v	CZK	113 803,65
-------------------	----------	------------	-------------------

Projektant	Zpracovatel
-------------------	--------------------

Datum a podpis:	Razítko	Datum a podpis:	Razítko
-----------------	---------	-----------------	---------

Objednavatel	Zhotovitel
---------------------	-------------------

Datum a podpis:	Razítko	Datum a podpis:	Razítko
-----------------	---------	-----------------	---------

REKAPITULACE OBJEKTŮ STAVBY A SOUPISŮ PRACÍ

Kód: 20202111002

Stavba: KS OSTRAVA – REKONSTRUKCE JS A NOVÉ DISPOZIČNÍ ŘEŠENÍ PRACOVIŠŤ - 2. etapa

Místo: Ostrava

Datum: 10.05.2022

Zadavatel: ČESKÁ REPUBLIKA – KRAJSKÝ SOUD V OSTRAVĚ

Projektant:

Zhotovitel: KAMI PROFIT, s.r.o., odštěpný závod

Zpracovatel:

Kód	Popis	Cena bez DPH [CZK]	Cena s DPH [CZK]
-----	-------	--------------------	------------------

Náklady z rozpočtů

94 052,60

113 803,65

003 II. etapa méněpráce a vícepráce

94 052,60

113 803,65

002 Vícepráce - úpravy ÚT

94 052,60

113 803,65

KRYCÍ LIST SOUPISU PRACÍ

Stavba:

KS OSTRAVA – REKONSTRUKCE JS A NOVÉ DISPOZIČNÍ ŘEŠENÍ PRACOVIŠŤ - 2.

etapa

Objekt:

003 - II. etapa méněpráce a vícepráce

Soupis:

002 - Vícepráce - úpravy ÚT

KSO: 801 61
Místo: Ostrava

CC-CZ:
Datum: 10.05.2022

Zadavatel:
ČESKÁ REPUBLIKA – KRAJSKÝ SOUD V OSTRAVĚ

IČ:
DIČ:

Zhotovitel:
KAMI PROFIT, s.r.o., odštěpný závod

IČ: 05264758
DIČ: CZ683743702

Projektant:

IČ:
DIČ:

Zpracovatel:

IČ:
DIČ:

Poznámka:

Cena bez DPH

94 052,60

	Základ daně	Sazba daně	Výše daně
DPH základní	94 052,60	21,00%	19 751,05
snížená	0,00	15,00%	0,00

Cena s DPH

v CZK

113 803,65

Projektant

Zpracovatel

Datum a podpis:

Razítko

Datum a podpis:

Razítko

Objednavatel

Zhotovitel

Datum a podpis:

Razítko

Datum a podpis:

Razítko

REKAPITULACE ČLENĚNÍ SOUPISU PRACÍ

Stavba: KS OSTRAVA – REKONSTRUKCE JS A NOVÉ DISPOZIČNÍ ŘEŠENÍ PRACOVIŠŤ - 2.
etapa

Objekt: 003 - II. etapa méněpráce a vícepráce

Soupis: **002 - Vícepráce - úpravy ÚT**

Místo: Ostrava

Datum: 10.05.2022

Zadavatel: ČESKÁ REPUBLIKA – KRAJSKÝ SOUD V OSTRAVĚ

Projektant:

Zhotovitel: KAMI PROFIT, s.r.o., odštěpný závod

Zpracovatel: XXXXXXXXXX

Kód dílu - Popis

Cena celkem [CZK]

Náklady ze soupisu prací

94 052,60

PSV - Práce a dodávky PSV

94 052,60

733 - Ústřední vytápění - rozvodné potrubí

56 982,60

734R - Ústřední vytápění - výměna ventilů

37 070,00

SOUPIS PRACÍ

Stavba:

KS OSTRAVA – REKONSTRUKCE JS A NOVÉ DISPOZIČNÍ ŘEŠENÍ PRACOVIŠŤ - 2.

etapa

Objekt:

003 - II. etapa méněpráce a vícepráce

Soupis:

002 - Vícepráce - úpravy ÚT

Místo: Ostrava

Datum: 10.05.2022

Zadavatel: ČESKÁ REPUBLIKA – KRAJSKÝ SOUD V OSTRAVĚ

Projektant:

Zhotovitel: KAMI PROFIT, s.r.o., odštěpný závod

Zpracovatel: XXXXXXXXXX

PČ	Typ	Kód	Popis	MJ	Množství	J.cena [CZK]	Cena celkem [CZK]
----	-----	-----	-------	----	----------	--------------	-------------------

Náklady soupisu celkem

94 052,60

D PSV Práce a dodávky PSV 94 052,60

D 733 Ústřední vytápění - rozvodné potrubí 56 982,60

6	K	733100101RKK	Vypuštění otopného systému	soubor	3,000	877,50	2 632,50
7	K	733100102RKK	Napuštění otopného systému	soubor	3,000	2 621,00	7 863,00
8	M	594100R	Trubka ocel černá 1"	m	60,000	240,20	14 412,00
9	M	594200R	Navařovací kolena 90 st. 1"	kus	12,000	49,20	590,40
10	M	594300R	Odvzdušňovací ventil	kus	2,000	243,60	487,20
11	M	594400R	Objímka 2"	kus	45,000	49,80	2 241,00
12	K	7331-R	Provedení přeložky topení z podlahy pod strop	kpl	3,000	9 585,50	28 756,50

VV "oprava a návoz techniky a materiálů, demontáž a montáž potrubí (řezání, tvarování, svařování v těsných prostorech, svařování nad hlavou)"

VV "vybourání kapes ve zdivu pro prostor ve zdi na svařování a zazdění kapes" 3 3,000

D 734R Ústřední vytápění - výměna ventilů 37 070,00

2	K	733102140R	Vypouštění a napouštění systému	soubor	5,000	1 900,00	9 500,00
3	M	733584120R	Ventil stoupaček ÚT materiál kulový ventil KKV FF 1"	kus	5,000	568,80	2 844,00
4	M	733584130R	Ventil stoupaček ÚT materiál trubka závitová 1" 150 mm	kus	5,000	145,20	726,00
5	M	733584140R	Ventil stoupaček ÚT materiál šroubení topenářské 1" přímé	kus	5,000	528,00	2 640,00
1	K	R-2222	Práce na výměně nefunkčních ventilů	soubor	5,000	4 272,00	21 360,00

REKAPITULACE STAVBY

Kód: 20202111002

Stavba: **KS OSTRAVA – REKONSTRUKCE JS A NOVÉ DISPOZIČNÍ ŘEŠENÍ PRACOVIŠŤ - 2. etapa**

KSO: 801 61
Místo: Ostrava

CC-CZ:
Datum: 10.5.2022

Zadavatel:
ČESKÁ REPUBLIKA – KRAJSKÝ SOUD V OSTRAVĚ

IČ:
DIČ:

Zhotovitel:
KAMI PROFIT, s.r.o., odštěpný závod

IČ: 05264758
DIČ: CZ683743702

Projektant:

IČ:
DIČ:

Zpracovatel:

IČ:
DIČ:

Poznámka:

Cena bez DPH			62 043,11
---------------------	--	--	------------------

	Sazba daně	Základ daně	Výše daně
DPH základní	21,00%	62 043,11	13 029,05
snížená	15,00%	0,00	0,00

Cena s DPH	v	CZK	75 072,16
-------------------	----------	------------	------------------

Projektant	Zpracovatel
-------------------	--------------------

Datum a podpis:	Razítko	Datum a podpis:	Razítko
-----------------	---------	-----------------	---------

Objednavatel	Zhotovitel
---------------------	-------------------

Datum a podpis:	Razítko	Datum a podpis:	Razítko
-----------------	---------	-----------------	---------

REKAPITULACE OBJEKTŮ STAVBY A SOUPISŮ PRACÍ

Kód: 20202111002

Stavba: KS OSTRAVA – REKONSTRUKCE JS A NOVÉ DISPOZIČNÍ ŘEŠENÍ PRACOVIŠŤ - 2. etapa

Místo: Ostrava

Datum: 10.05.2022

Zadavatel: ČESKÁ REPUBLIKA – KRAJSKÝ SOUD V OSTRAVĚ

Projektant:

Zhotovitel: KAMI PROFIT, s.r.o., odštěpný závod

Zpracovatel:

Kód	Popis	Cena bez DPH [CZK]	Cena s DPH [CZK]
-----	-------	--------------------	------------------

Náklady z rozpočtů

62 043,11

75 072,16

003 II. etapa méněpráce a vícepráce

62 043,11

75 072,16

003 Vícepráce - silnoprúd

62 043,11

75 072,16

KRYCÍ LIST SOUPISU PRACÍ

Stavba:

KS OSTRAVA – REKONSTRUKCE JS A NOVÉ DISPOZIČNÍ ŘEŠENÍ PRACOVIŠŤ - 2.

etapa

Objekt:

003 - II. etapa méněpráce a vícepráce

Soupis:

003 - Vícepráce - silnoproud

KSO: 801 61
Místo: Ostrava

CC-CZ:
Datum: 10.05.2022

Zadavatel:
ČESKÁ REPUBLIKA – KRAJSKÝ SOUD V OSTRAVĚ

IČ:
DIČ:

Zhotovitel:
KAMI PROFIT, s.r.o., odštěpný závod

IČ: 05264758
DIČ: CZ683743702

Projektant:
ATRIS s.r.o.

IČ:
DIČ:

Zpracovatel:

IČ:
DIČ:

Poznámka:

Cena bez DPH

62 043,11

	Základ daně	Sazba daně	Výše daně
DPH základní	62 043,11	21,00%	13 029,05
snížená	0,00	15,00%	0,00

Cena s DPH

v CZK

75 072,16

Projektant

Zpracovatel

Datum a podpis:

Razítko

Datum a podpis:

Razítko

Objednavatel

Zhotovitel

Datum a podpis:

Razítko

Datum a podpis:

Razítko

REKAPITULACE ČLENĚNÍ SOUPISU PRACÍ

Stavba: KS OSTRAVA – REKONSTRUKCE JS A NOVÉ DISPOZIČNÍ ŘEŠENÍ PRACOVIŠŤ - 2.
etapa

Objekt: 003 - II. etapa méněpráce a vícepráce

Soupis: **003 - Vícepráce - silnoproud**

Místo: Ostrava

Datum: 10.05.2022

Zadavatel: ČESKÁ REPUBLIKA – KRAJSKÝ SOUD V OSTRAVĚ

Projektant: ATRIS s.r.o.

Zhotovitel: KAMI PROFIT, s.r.o., odštěpný závod

Zpracovatel:

Kód dílu - Popis

Cena celkem [CZK]

Náklady ze soupisu prací

62 043,11

PSV - PSV

62 043,11

D1 - Elektromontáže

21 033,70

D2 - Stavební práce

2 342,73

D3 - Materiály

20 779,88

D6 - HZS

8 566,80

D7 - Dopojení stávajících rozvodů

9 320,00

SOUPIS PRACÍ

Stavba:

KS OSTRAVA – REKONSTRUKCE JS A NOVÉ DISPOZIČNÍ ŘEŠENÍ PRACOVIŠŤ - 2.

etapa

Objekt:

003 - II. etapa méněpráce a vícepráce

Soupis:

003 - Vícepráce - silnoproud

Místo: Ostrava

Datum: 10.05.2022

Zadavatel: ČESKÁ REPUBLIKA – KRAJSKÝ SOUD V OSTRAVĚ

Projektant: ATRIS s.r.o.

Zhotovitel: KAMI PROFIT, s.r.o., odštěpný závod

Zpracovatel:

PČ	Typ	Kód	Popis	MJ	Množství	J.cena [CZK]	Cena celkem [CZK]
----	-----	-----	-------	----	----------	--------------	-------------------

Náklady soupisu celkem

62 043,11

D PSV

PSV

62 043,11

D D1

Elektromontáže

21 033,70

1	K	Pol106	spín. včet. zap. č. 5 sériový	ks	1,000	115,00	115,00
2	K	Pol113	svit.zářivk.LED 27-55W podhl.	Ks	9,000	351,00	3 159,00
3	K	Pol116	CYKY J 3x2.5 mm2 750V (PO) (do LV nebo žlabu)	m	70,000	26,91	1 883,70
4	K	R-položka114	Dovybavení rozvaděčů		9,000	1 764,00	15 876,00

VV

"II. etapa"

VV

"R01 proudový chránič" 1

1,000

VV

"R01A - proudový chránič" 2

2,000

VV

"R1 - proudový chránič" 1

1,000

VV

"III. etapa"

VV

"R11 - proudový chránič" 1

1,000

VV

"R34 - proudový chránič" 1

1,000

VV

"IV. etapa"

VV

"R2 - proudový chránič" 1

1,000

VV

"V. etapa""R4 - proudový chránič" 1

1,000

VV

"R42 - proudový chránič" 1

1,000

VV

Součet

9,000

D D2

Stavební práce

2 342,73

5	K	R-9001	vybour.otv.cihl.malt.cem. do R=20mm tl.do 600mm	ks	7,000	150,00	1 050,00
6	K	Pol123	vysek.zdi cihl.kapsy-krab.<100x100x50mm	ks	1,000	80,73	80,73

VV

1

1,000

7	K	Pol124	vysek.rých cihla do hl.50mm š.do 70mm	m	12,000	101,00	1 212,00
---	---	--------	---------------------------------------	---	--------	--------	----------

VV

12

12,000

D D3

Materiály

20 779,88

8	K	Pol133	CYKY-J 3X2,5 (C)	M	70,000	49,14	3 439,80
9	K	Pol143	SP.TG.3901-B10B RAM.JEDN.	KS	1,000	28,08	28,08
10	K	Pol145	SP.3559-A05345 STROJEK SPINACE	KS	1,000	158,00	158,00
11	K	Pol157	SV.LED 1x49W ,600X600, IP40 ,FIT5000 , 5400lm	KS	3,000	3 218,00	9 654,00
12	M	301	Světlo nástěnné s LED žárovkami	kus	6,000	1 250,00	7 500,00

D D6

HZS

8 566,80

13	K	102	Doprava	soubor	1,000	3 600,00	3 600,00
14	K	98	Podružný materiál	soubor	1,000	256,80	256,80
15	K	99	Podíl přidružených výkonů	soubor	1,000	210,00	210,00
16	K	R - 104	Doplnění do projektu skutečného provedení všech dotčených rozvaděčů od II. - IV- etapy viz R-položka 114 včetně doplnění projektu o světla u vstupu	kpl	1,000	4 500,00	4 500,00

D D7

Dopojení stávajících rozvodů

9 320,00

17	K	R-2231	sprovoznění stavajících rozvodů nedotčených místností	hod	1,000	9 320,00	9 320,00
----	---	--------	---	-----	-------	----------	----------

VV

1

1,000

VV

"2x5,0 hod hledání kabeláže na napojení místností, které nejsou součástí zakázky"

VV

"2*5,0 hod propojování stávajících rozvodů na novou kabeláž nedotčených místností"

REKAPITULACE STAVBY

Kód: 20202111002

Stavba: KS OSTRAVA – REKONSTRUKCE JS A NOVÉ DISPOZIČNÍ ŘEŠENÍ PRACOVIŠŤ - 2. etapa

KSO: 801 61
Místo: Ostrava

CC-CZ:
Datum: 10.5.2022

Zadavatel:
ČESKÁ REPUBLIKA – KRAJSKÝ SOUD V OSTRAVĚ

IČ:
DIČ:

Zhotovitel:
KAMI PROFIT, s.r.o., odštěpný závod

IČ: 05264758
DIČ: CZ683743702

Projektant:

IČ:
DIČ:

Zpracovatel:

IČ:
DIČ:

Poznámka:

Cena bez DPH				10 623,98
---------------------	--	--	--	------------------

	Sazba daně	Základ daně		Výše daně
DPH základní	21,00%	10 623,98		2 231,04
snížená	15,00%	0,00		0,00

Cena s DPH	v	CZK		12 855,02
-------------------	----------	------------	--	------------------

Projektant	Zpracovatel
-------------------	--------------------

Datum a podpis:	Razítko	Datum a podpis:	Razítko
-----------------	---------	-----------------	---------

Objednavatel	Zhotovitel
---------------------	-------------------

Datum a podpis:	Razítko	Datum a podpis:	Razítko
-----------------	---------	-----------------	---------

REKAPITULACE OBJEKTŮ STAVBY A SOUPISŮ PRACÍ

Kód: 20202111002

Stavba: KS OSTRAVA – REKONSTRUKCE JS A NOVÉ DISPOZIČNÍ ŘEŠENÍ PRACOVIŠŤ - 2. etapa

Místo: Ostrava

Datum: 10.05.2022

Zadavatel: ČESKÁ REPUBLIKA – KRAJSKÝ SOUD V OSTRAVĚ

Projektant:

Zhotovitel: KAMI PROFIT, s.r.o., odštěpný závod

Zpracovatel:

Kód	Popis	Cena bez DPH [CZK]	Cena s DPH [CZK]
-----	-------	--------------------	------------------

Náklady z rozpočtů

10 623,98

12 855,02

003 II. etapa méněpráce a vícepráce

10 623,98

12 855,02

004 VZT - MNP na výkopech a betonové dlažbě

10 623,98

12 855,02

KRYCÍ LIST SOUPISU PRACÍ

Stavba:

KS OSTRAVA – REKONSTRUKCE JS A NOVÉ DISPOZIČNÍ ŘEŠENÍ PRACOVIŠŤ - 2.

etapa

Objekt:

003 - II. etapa méněpráce a vícepráce

Soupis:

004 - VZT - MNP na výkopech a betonové dlažbě

KSO: 801 61
Místo: Ostrava

CC-CZ:
Datum: 10.05.2022

Zadavatel:
ČESKÁ REPUBLIKA – KRAJSKÝ SOUD V OSTRAVĚ

IČ:
DIČ:

Zhotovitel:
KAMI PROFIT, s.r.o., odštěpný závod

IČ: 05264758
DIČ: CZ683743702

Projektant:
ATRIS s.r.o.

IČ:
DIČ:

Zpracovatel:

IČ:
DIČ:

Poznámka:

Cena bez DPH **10 623,98**

	Základ daně	Sazba daně	Výše daně
DPH základní	10 623,98	21,00%	2 231,04
snížená	0,00	15,00%	0,00

Cena s DPH **12 855,02** **v CZK**

Projektant

Zpracovatel

Datum a podpis:

Razítko

Datum a podpis:

Razítko

Objednavatel

Zhotovitel

Datum a podpis:

Razítko

Datum a podpis:

Razítko

REKAPITULACE ČLENĚNÍ SOUPISU PRACÍ

Stavba: KS OSTRAVA – REKONSTRUKCE JS A NOVÉ DISPOZIČNÍ ŘEŠENÍ PRACOVIŠŤ - 2.
etapa

Objekt: 003 - II. etapa méněpráce a vícepráce

Soupis: **004 - VZT - MNP na výkopech a betonové dlažbě**

Místo: Ostrava

Datum: 10.05.2022

Zadavatel: ČESKÁ REPUBLIKA – KRAJSKÝ SOUD V OSTRAVĚ

Projektant: ATRIS s.r.o.

Zhotovitel: KAMI PROFIT, s.r.o., odštěpný závod

Zpracovatel:

Kód dílu - Popis

Cena celkem [CZK]

Náklady ze soupisu prací		10 623,98
HSV - Práce a dodávky HSV		-5 874,02
1 - Zemní práce		-2 526,91
5 - Komunikace pozemní		-3 347,11
PSV - Práce a dodávky PSV		16 498,00
D - Demontáž VZT a zámečnických výrobků		16 498,00

SOUPIS PRACÍ

Stavba:

KS OSTRAVA – REKONSTRUKCE JS A NOVÉ DISPOZIČNÍ ŘEŠENÍ PRACOVIŠŤ - 2.

etapa

Objekt:

003 - II. etapa méněpráce a vícepráce

Soupis:

004 - VZT - MNP na výkopech a betonové dlažbě

Místo: Ostrava

Datum: 10.05.2022

Zadavatel: ČESKÁ REPUBLIKA – KRAJSKÝ SOUD V OSTRAVĚ

Projektant: ATRIS s.r.o.

Zhotovitel: KAMI PROFIT, s.r.o., odštěpný závod

Zpracovatel:

PČ	Typ	Kód	Popis	MJ	Množství	J.cena [CZK]	Cena celkem [CZK]
----	-----	-----	-------	----	----------	--------------	-------------------

Náklady soupisu celkem

10 623,98

D HSV Práce a dodávky HSV -5 874,02

D 1 Zemní práce -2 526,91

1	K	122211101	Odkopávky a prokopávky v hornině třídy těžitelnosti I, skupiny 3 ručně	m3	-0,788	761,00	-599,67
2	K	162211201	Vodorovné přemístění do 10 m nošením výkopku z horniny třídy těžitelnosti I, skupiny 1 až 3	m3	-0,788	228,50	-180,06
3	K	162211209	Příplatek k vodorovnému přemístění nošením ZKD 10 m nošením výkopku z horniny třídy těžitelnosti I, skupiny 1 až 3	m3	-7,092	158,00	-1 120,54
4	K	162751117	Vodorovné přemístění do 10000 m výkopku/sypaniny z horniny třídy těžitelnosti I, skupiny 1 až 3	m3	-0,788	275,00	-216,70
5	K	162751119	Příplatek k vodorovnému přemístění výkopku/sypaniny z horniny třídy těžitelnosti I, skupiny 1 až 3 ZKD 1000 m přes 10000 m	m3	-3,940	21,90	-86,29
6	K	171201221	Poplatek za uložení na skládce (skládkovné) zeminy a kamení kód odpadu 17 05 04	t	-1,418	219,50	-311,25
7	K	171251201	Uložení sypaniny na skládky nebo meziskládky	m3	-0,788	15,74	-12,40

D 5 Komunikace pozemní -3 347,11

8	K	564801112	Podklad ze štěrkufr. ŠD tl 40 mm fr. 0-8 mm	m2	-3,150	44,46	-140,05
9	K	564851111	Podklad ze štěrkufr. ŠD tl 150 mm fr. 16-32 mm	m2	-3,150	168,50	-530,78
10	K	596811120	Kladení betonové dlažby komunikací pro pěší do lože z kameniva vel do 0,09 m2 plochy do 50 m2	m2	-3,150	261,00	-822,15
11	M	59246003	dlažba plošná betonová terasová hladká 500x500x50mm	m2	-3,308	560,50	-1 854,13

D PSV Práce a dodávky PSV 16 498,00

D D Demontáž VZT a zámečnických výrobků 16 498,00

12	K	R-01	demontáž VZT podle skutečnosti	soubor	1,000	16 498,00	16 498,00
----	---	------	--------------------------------	--------	-------	-----------	-----------

VV "demontáž potrubí rozvodů VZT, demontáž 3 jednotek VZT, demontáž ocel. výkladců nakládky a odvoz na skládku"

VV "umístění v místnostech 47, 48, 52 (podatelny a infokancelář)"

VV 1 1,000

REKAPITULACE STAVBY

Kód: 20202111002

Stavba: **KS OSTRAVA – REKONSTRUKCE JS A NOVÉ DISPOZIČNÍ ŘEŠENÍ PRACOVIŠŤ - 2. etapa**

KSO: 801 61
Místo: Ostrava

CC-CZ:
Datum: 10.5.2022

Zadavatel:
ČESKÁ REPUBLIKA – KRAJSKÝ SOUD V OSTRAVĚ

IČ:
DIČ:

Zhotovitel:
KAMI PROFIT, s.r.o., odštěpný závod

IČ: 05264758
DIČ: CZ683743702

Projektant:

IČ:
DIČ:

Zpracovatel:

IČ:
DIČ:

Poznámka:

Cena bez DPH				-25 714,35
---------------------	--	--	--	-------------------

	Sazba daně	Základ daně		Výše daně
DPH základní	21,00%	-25 714,35		-5 400,01
snížená	15,00%	0,00		0,00

Cena s DPH	v	CZK		-31 114,36
-------------------	----------	------------	--	-------------------

Projektant	Zpracovatel
-------------------	--------------------

Datum a podpis:	Razítko	Datum a podpis:	Razítko
-----------------	---------	-----------------	---------

Objednavatel	Zhotovitel
---------------------	-------------------

Datum a podpis:	Razítko	Datum a podpis:	Razítko
-----------------	---------	-----------------	---------

REKAPITULACE OBJEKTŮ STAVBY A SOUPISŮ PRACÍ

Kód: 20202111002

Stavba: KS OSTRAVA – REKONSTRUKCE JS A NOVÉ DISPOZIČNÍ ŘEŠENÍ PRACOVIŠŤ - 2. etapa

Místo: Ostrava

Datum: 10.05.2022

Zadavatel: ČESKÁ REPUBLIKA – KRAJSKÝ SOUD V OSTRAVĚ

Projektant:

Zhotovitel: KAMI PROFIT, s.r.o., odštěpný závod

Zpracovatel:

Kód	Popis	Cena bez DPH [CZK]	Cena s DPH [CZK]
-----	-------	--------------------	------------------

Náklady z rozpočtů

-25 714,35

-31 114,36

003 II. etapa méněpráce a vícepráce

-25 714,35

-31 114,36

005 Podlahy

-25 714,35

-31 114,36

KRYCÍ LIST SOUPISU PRACÍ

Stavba:

KS OSTRAVA – REKONSTRUKCE JS A NOVÉ DISPOZIČNÍ ŘEŠENÍ PRACOVIŠŤ - 2.

etapa

Objekt:

003 - II. etapa méněpráce a vícepráce

Soupis:

005 - Podlahy

KSO: 801 61
Místo: Ostrava

CC-CZ:
Datum: 10.05.2022

Zadavatel:
ČESKÁ REPUBLIKA – KRAJSKÝ SOUD V OSTRAVĚ

IČ:
DIČ:

Zhotovitel:
KAMI PROFIT, s.r.o., odštěpný závod

IČ: 05264758
DIČ: CZ683743702

Projektant:
ATRIS s.r.o.

IČ:
DIČ:

Zpracovatel:

IČ:
DIČ:

Poznámka:

Cena bez DPH

-25 714,35

	Základ daně	Sazba daně	Výše daně
DPH základní	-25 714,35	21,00%	-5 400,01
snížená	0,00	15,00%	0,00

Cena s DPH

v CZK

-31 114,36

Projektant

Zpracovatel

Datum a podpis:

Razítko

Datum a podpis:

Razítko

Objednavatel

Zhotovitel

Datum a podpis:

Razítko

Datum a podpis:

Razítko

REKAPITULACE ČLENĚNÍ SOUPISU PRACÍ

Stavba: KS OSTRAVA – REKONSTRUKCE JS A NOVÉ DISPOZIČNÍ ŘEŠENÍ PRACOVIŠŤ - 2.
etapa
Objekt: 003 - II. etapa méněpráce a vícepráce
Soupis:

005 - Podlahy

Místo: Ostrava

Datum: 10.05.2022

Zadavatel: ČESKÁ REPUBLIKA – KRAJSKÝ SOUD V OSTRAVĚ

Projektant: ATRIS s.r.o.

Zhotovitel: KAMI PROFIT, s.r.o., odštěpný závod

Zpracovatel:

Kód dílu - Popis

Cena celkem [CZK]

Náklady ze soupisu prací

-25 714,35

HSV - Práce a dodávky HSV	16 062,40
6 - Úpravy povrchů, podlahy a osazování výplní	19 535,36
9 - Ostatní konstrukce a práce, bourání	-3 472,96
PSV - Práce a dodávky PSV	-41 776,75
762 - Konstrukce tesařské	-219 319,97
771 - Podlahy z dlaždic	181 882,11
775 - Podlahy skládané	14 807,92
776 - Podlahy povlakové	-19 146,81

SOUPIS PRACÍ

Stavba:

KS OSTRAVA – REKONSTRUKCE JS A NOVÉ DISPOZIČNÍ ŘEŠENÍ PRACOVIŠŤ - 2.

etapa

Objekt:

003 - II. etapa méněpráce a vícepráce

Soupis:

005 - Podlahy

Místo: Ostrava

Datum: 10.05.2022

Zadavatel: ČESKÁ REPUBLIKA – KRAJSKÝ SOUD V OSTRAVĚ

Projektant: ATRIS s.r.o.

Zhotovitel: KAMI PROFIT, s.r.o., odštěpný závod

Zpracovatel:

PČ	Typ	Kód	Popis	MJ	Množství	J.cena [CZK]	Cena celkem [CZK]
----	-----	-----	-------	----	----------	--------------	-------------------

Náklady soupisu celkem

-25 714,35

D	HSV		Práce a dodávky HSV				16 062,40
D	6		Úpravy povrchů, podlahy a osazování výplní				19 535,36
1	K	R-6321041	Potěr cementový C30 tl přes 45 do 50 mm	m2	94,000	265,00	24 910,00
	VV		"části podlahy chodba + části podlah u statického zajištění" 94		94,000		
2	K	R-6325046	D+M vyrovnávacího podsypu tl. 40 mm pod sádrovláknitou desku	m2	-20,320	264,50	-5 374,64
	VV		"odečet" -20,32		-20,320		
	VV		Součet		-20,320		
D	9		Ostatní konstrukce a práce, bourání				-3 472,96
3	K	965082923	Odstranění násypů pod podlahami tl do 100 mm pl přes 2 m2	m3	-10,445	332,50	-3 472,96
	VV		"urání st. násypu"				
	VV		"bouraná podlaha B1.05" (1,2*5,8*0,6)+(1,0*6*0,6)		7,776		
	VV		"bouraná podlaha B1.07" 1,2*5,6*0,6		4,032		
	VV		"viz výkresy bouracích prací" 73,68*0,04		2,947		
	VV		"původní výměra" -25,2		-25,200		
	VV		Součet		-10,445		
D	PSV		Práce a dodávky PSV				-41 776,75
D	762		Konstrukce tesařské				-219 319,97
4	K	762522812	Demontáž podlah s polštáři z prken nebo fošen tloušťky přes 32 mm	m2	-21,320	54,02	-1 151,71
	VV		"viz. výkresy bouracích prací - původní výměra"-95		-95,000		
	VV		"místnost B1.02" 73,68		73,680		
	VV		Součet		-21,320		
5	K	R-76250201	D+M sádrovláknité desky tl. 25 mm	m2	-226,520	757,00	-171 475,64
	VV		"viz. půdorys nového stavu -podlaha SP01 - původní výměra"- (56+38)		-94,000		
	VV		"viz. půdorys nového stavu - podlaha SP02 - původní výměra"- (35,1+18,9+51,2+21,7+33,6+45,7)		-206,200		
	VV		"místnost B1.02" 73,68		73,680		
	VV		Součet		-226,520		
6	K	R-76250202	D+M dřevovláknité desky tl. 19 mm	m2	-152,840	305,50	-46 692,62
	VV		"viz. půdorys nového stavu -podlaha SP01 - původní výměra"- (56+38)		-94,000		
	VV		"viz. půdorys nového stavu - podlaha SP02 - původní výměra"- (35,1+18,9+51,2+21,7+33,6+45,7)		-206,200		
	VV		"místnost B1.02" 73,68*2		147,360		
	VV		Součet		-152,840		
D	771		Podlahy z dlaždic				181 882,11
7	K	771474113	Montáž soklů z dlaždic keramických rovných flexibilní lepidlo v do 120 mm	m	28,500	101,50	2 892,75
	VV		"chodba, zádveří původní výměra 23+19+21,6+17,5=81,1"				
	VV		"B1.08" 15,5+3,0+10,0		28,500		
8	M	59761409	dlažba keramická slinutá protiskluzná do interiéru i exteriéru pro vysoké mechanické namáhání přes 9 do 12ks/m2	m2	23,073	514,00	11 859,52
	VV		"viz. pol. montáže"28,5*0,15*1,1		4,703		
	VV		"původní výměra 11,776"				
	VV		"B1.08"16,7*1,1		18,370		
	VV		Součet		23,073		
9	K	771574263	Montáž podlah keramických pro mechanické zatížení protiskluzných lepených flexibilním lepidlem do 12 ks/m2	m2	16,700	597,00	9 969,90
	VV		"B1.08"16,7		16,700		
	VV		Součet		16,700		

PČ	Typ	Kód	Popis	MJ	Množství	J.cena [CZK]	Cena celkem [CZK]
10	K	998771203	Přesun hmot procentní pro podlahy z dlaždic v objektech v do 24 m	%	1 769,488	2,00	3 538,98
11	K	998771292	Příplatek k přesunu hmot procentní 771 za zvětšený přesun do 100 m	%	1 769,488	1,25	2 211,86
12	K	R-7711510	Samonivelační stěrka podlah pevnosti 30 MPa tl do 20 mm	m2	99,940	1 515,00	151 409,10
	VV		"odečet chodby, bude anhydrit"-22,7		-22,700		
	VV		"míst. č. 53+50+2*50+2*49+2*45" 19,34+41,4+30,92+37,58-6,6		122,640		
	VV		Součet		99,940		
	D	775	Podlahy skládané				14 807,92
13	K	775511810	Demontáž podlah vlysových	m2	186,310	79,48	14 807,92
	VV		"viz. výkresy bouracích prací"56,31+73,68+50,51+33,6+45,5+16,17+5,54		281,310		
	VV		"původní výkaz" -95		-95,000		
	VV		Součet po odečtu průvodní výměry		186,310		
	D	776	Podlahy povlakové				-19 146,81
14	K	998776203	Přesun hmot procentní pro podlahy povlakové v objektech v do 24 m	%	-185,441	2,00	-370,88
15	K	998776292	Příplatek k přesunu hmot procentní 776 za zvětšený přesun do 100 m	%	-185,441	1,25	-231,80
16	K	R-77620311	D+M integrované podložky pod podlahu	m2	-16,170	206,00	-3 331,02
	VV		"B1.08"-16,170		-16,170		
	VV		Součet		-16,170		
17	K	R-77620312	D+M vinylové podlahy - viz. technické podmínky výrobků	m2	-16,170	846,50	-13 687,91
	VV		"B1.08 - změna skladby podlah"-16,170		-16,170		
	VV		Součet		-16,170		
18	K	R-77620313	D+M soklové lišty potažené vinylem vč. kotvení a dodávky kotevních prvků	m	-12,400	123,00	-1 525,20
	VV		"B1.08 - změna skladby podlah" -12,4		-12,400		

REKAPITULACE STAVBY

Kód: 20202111002

Stavba: **KS OSTRAVA – REKONSTRUKCE JS A NOVÉ DISPOZIČNÍ ŘEŠENÍ PRACOVIŠŤ - 2. etapa**

KSO: 801 61
Místo: Ostrava

CC-CZ:
Datum: 10.5.2022

Zadavatel:
ČESKÁ REPUBLIKA – KRAJSKÝ SOUD V OSTRAVĚ

IČ:
DIČ:

Zhotovitel:
KAMI PROFIT, s.r.o., odštěpný závod

IČ: 05264758
DIČ: CZ683743702

Projektant:

IČ:
DIČ:

Zpracovatel:

IČ:
DIČ:

Poznámka:

Cena bez DPH			220 553,06
---------------------	--	--	-------------------

	Sazba daně	Základ daně	Výše daně
DPH základní	21,00%	220 553,06	46 316,14
snížená	15,00%	0,00	0,00

Cena s DPH	v	CZK	266 869,20
-------------------	----------	------------	-------------------

Projektant	Zpracovatel
-------------------	--------------------

Datum a podpis:	Razítko	Datum a podpis:	Razítko
-----------------	---------	-----------------	---------

Objednavatel	Zhotovitel
---------------------	-------------------

Datum a podpis:	Razítko	Datum a podpis:	Razítko
-----------------	---------	-----------------	---------

REKAPITULACE OBJEKTŮ STAVBY A SOUPISŮ PRACÍ

Kód: 20202111002

Stavba: KS OSTRAVA – REKONSTRUKCE JS A NOVÉ DISPOZIČNÍ ŘEŠENÍ PRACOVIŠŤ - 2. etapa

Místo: Ostrava

Datum: 10.05.2022

Zadavatel: ČESKÁ REPUBLIKA – KRAJSKÝ SOUD V OSTRAVĚ

Projektant:

Zhotovitel: KAMI PROFIT, s.r.o., odštěpný závod

Zpracovatel:

Kód	Popis	Cena bez DPH [CZK]	Cena s DPH [CZK]
-----	-------	--------------------	------------------

Náklady z rozpočtů

220 553,06

266 869,20

003

II. etapa méněpráce a vícepráce

220 553,06

266 869,20

006

Omítky a zednické úpravy, parapety, SDK, dlažby apod.

220 553,06

266 869,20

KRYCÍ LIST SOUPISU PRACÍ

Stavba:

KS OSTRAVA – REKONSTRUKCE JS A NOVÉ DISPOZIČNÍ ŘEŠENÍ PRACOVIŠŤ - 2.

etapa

Objekt:

003 - II. etapa méněpráce a vícepráce

Soupis:

006 - Omítky a zednické úpravy, parapety, SDK, dlažby apod.

KSO: 801 61

Místo: Ostrava

CC-CZ:

Datum: 10.05.2022

Zadavatel:

ČESKÁ REPUBLIKA – KRAJSKÝ SOUD V OSTRAVĚ

IČ:

DIČ:

Zhotovitel:

KAMI PROFIT, s.r.o., odštěpný závod

IČ:

05264758

DIČ:

CZ683743702

Projektant:

ATRIS s.r.o.

IČ:

DIČ:

Zpracovatel:

IČ:

DIČ:

Poznámka:

Cena bez DPH

220 553,06

	Základ daně	Sazba daně	Výše daně
DPH základní	220 553,06	21,00%	46 316,14
DPH snížená	0,00	15,00%	0,00

Cena s DPH

v CZK

266 869,20

Projektant

Zpracovatel

Datum a podpis:

Razítko

Datum a podpis:

Razítko

Objednavatel

Zhotovitel

Datum a podpis:

Razítko

Datum a podpis:

Razítko

REKAPITULACE ČLENĚNÍ SOUPISU PRACÍ

Stavba: KS OSTRAVA – REKONSTRUKCE JS A NOVÉ DISPOZIČNÍ ŘEŠENÍ PRACOVIŠŤ - 2.
etapa
Objekt: 003 - II. etapa méněpráce a vícepráce
Soupis:

006 - Omítky a zednické úpravy, parapety, SDK, dlažby apod.

Místo: Ostrava
Zadavatel: ČESKÁ REPUBLIKA – KRAJSKÝ SOUD V OSTRAVĚ
Zhotovitel: KAMI PROFIT, s.r.o., odštěpný závod

Datum: 10.05.2022
Projektant: ATRIS s.r.o.
Zpracovatel:

Kód dílu - Popis

Cena celkem [CZK]

Náklady ze soupisu prací

220 553,06

HSV - Práce a dodávky HSV	134 051,30
6 - Úpravy povrchů, podlahy a osazování výplní	143 700,00
9 - Ostatní konstrukce a práce, bourání	-3 688,09
997 - Přesun sutě	-29 226,42
998 - Přesun hmot	11 825,81
R1 - Opravy parapetů	11 440,00
PSV - Práce a dodávky PSV	86 501,76
763 - Konstrukce suché výstavby	98 561,18
767 - Konstrukce zámečnické	-26 291,72
772 - Podlahy z kamene	10 010,00
784 - Dokončovací práce - malby a tapety	4 222,30

SOUPIS PRACÍ

Stavba: KS OSTRAVA – REKONSTRUKCE JS A NOVÉ DISPOZIČNÍ ŘEŠENÍ PRACOVIŠŤ - 2.
etapa
Objekt: 003 - II. etapa méněpráce a vícepráce
Soupis:

006 - Omítky a zednické úpravy, parapety, SDK, dlažby apod.

Místo: Ostrava Datum: 10.05.2022
Zadavatel: ČESKÁ REPUBLIKA – KRAJSKÝ SOUD V OSTRAVĚ Projektant: ATRIS s.r.o.
Zhotovitel: KAMI PROFIT, s.r.o., odštěpný závod Zpracovatel:

PČ	Typ	Kód	Popis	MJ	Množství	J.cena [CZK]	Cena celkem [CZK]
----	-----	-----	-------	----	----------	--------------	-------------------

Náklady soupisu celkem 220 553,06

D	HSV		Práce a dodávky HSV				134 051,30
D	6		Úpravy povrchů, podlahy a osazování výplní				143 700,00
1	K	612131121	Penetrační disperzní nátěr vnitřních stěn nanášený ručně	m2	1 655,400	65,00	107 601,00
	VV		"pod sádrovou omítkou" 827,7		827,700		
	VV		"pod stěrku s perlínkou" 827,7		827,700		
	VV		Součet		1 655,400		
2	K	612142001	Potažení vnitřních stěn sklovláknitým pletivem vtlačným do tenkovrstvé hmoty	m2	63,713	172,00	10 958,64
	VV		"viz. půdorys nového stavu"				
	VV		"viz.v.č.B1.01"33,6*3,65		122,640		
	VV		-(3*2,1+1,5*2,1)		-9,450		
	VV		(3+2,1*4+1,5)*0,3		3,870		
	VV		"m.č.B1.02"31,8*3,65		116,070		
	VV		-(1,5*2,1*4)		-12,600		
	VV		(1,5+2,1*2)*4*0,3		6,840		
	VV		"m.č. B1.04"12,15*3,65		44,348		
	VV		-1,5*2,1		-3,150		
	VV		(1,5+2,1*2)*0,3		1,710		
	VV		"m.č.B1.05"24,7*3,65		90,155		
	VV		-(1,5*2,1*3)		-9,450		
	VV		(1,5+2,1*2)*3*0,3		5,130		
	VV		"m.č. 1.06"23,2*3,65		84,680		
	VV		-(3*2,1+1,5*2,1*2)		-12,600		
	VV		(3+2,1*2+1,5+2,1*2)*0,3		3,870		
	VV		"m.č.B1.07"22,4*3,65		81,760		
	VV		-(1,5*2,1*3)		-9,450		
	VV		(1,5+2,1*2)*3*0,3		5,130		
	VV		"m.č.B1.08,09"19,5*3,65		71,175		
	VV		-(1,5*2,1)		-3,150		
	VV		(1,5+2,1*2)*0,3		1,710		
	VV		"chodba"21,5*3,65*2+44,5*3,65		319,375		
	VV		-(1,2*2,1*8)		-20,160		
	VV		(1,2+2,1*2)*8*0,3		12,960		
	VV		"původní výměra do výšky 3,4 m" -827,7		-827,700		
	VV		Součet		63,713		
3	K	612341131	Potažení vnitřních stěn sádrovým štukem tloušťky do 3 mm	m2	63,713	152,00	9 684,38
	VV		"navýšení z důvodu vyššího pohledu na sv. výšku 3,65 m"		63,713		
4	K	622143003	Montáž omítkových plastových nebo pozinkovaných rohových profilů s tkaninou	m	194,000	44,60	8 652,40
5	M	63127416	profil rohový PVC 23x23mm s výztužnou tkaninou š 100mm pro ETICS	m	203,700	33,40	6 803,58
	VV		194*1,05		203,700		
D	9		Ostatní konstrukce a práce, bourání				-3 688,09
6	K	962031133	Bourání přiček z cihel pálených na MVC tl do 150 mm	m2	-22,800	98,60	-2 248,08
7	K	962032231	Bourání zdiva z cihel pálených nebo vápenopískových na MV nebo MVC přes 1 m3	m3	7,904	767,00	6 062,37
	VV		"původní výměra" -20,254		-20,254		
	VV		"viz. výkresy bouracích prací"2*5,2*3,8*0,35+5,8*3,8*0,65		28,158		
	VV		Součet		7,904		
8	K	978013191	Otlučení (osekání) vnitřní vápenné nebo vápenocementové omítky stěn v rozsahu do 100 %	m2	-117,500	63,85	-7 502,38
D	997		Přesun sutě				-29 226,42
9	K	997013216	Vnitrostavební doprava suti a vybouraných hmot pro budovy v do 21 m ručně	t	-6,885	1 250,00	-8 606,25

PČ	Typ	Kód	Popis	MJ	Množství	J.cena [CZK]	Cena celkem [CZK]
10	K	997013501	Odvoz sutí a vybouraných hmot na skládku nebo meziskládku do 1 km se složením	t	-6,885	205,00	-1 411,43
11	K	997013509	Příplatek k odvozu sutí a vybouraných hmot na skládku ZKD 1 km přes 1 km	t	-85,400	16,37	-1 398,00
	vv		-6,1*14 "Přepočtené koeficientem množství"		-85,400		
12	K	997013631	Poplatek za uložení na skládce (skládkovné) stavebního odpadu smíšeného kód odpadu 17 09 04	t	5,799	500,00	2 899,50
	vv		"poplatek za uložení na skládce za navýšené demontáž kazetových podhledů, demontáž rozvodů vzduchotechniky a vzduchotechnických jednotek" 5,799		5,799		
	vv		"demontáž prosklených ocelových dveří a skel z vestavěného nábytku a zrcadel"				
13	K	997013811	Poplatek za uložení na skládce (skládkovné) stavebního odpadu dřevěného kód odpadu 17 02 01	t	2,795	585,00	1 635,08
	vv		"navýšení demontáže vlysových podlah" 2,795		2,795		
14	K	997013814	Poplatek za uložení na skládce (skládkovné) stavebního odpadu izolací kód odpadu 17 06 04	t	-0,856	1 112,00	-951,87
15	K	R-9970138	Poplatek za uložení na skládce (skládkovné) stavebního odpadu stávající náspů škvára - nebezpečný odpad	t	-14,623	1 463,00	-21 393,45
	D	998	Přesun hmot				11 825,81
16	K	998018003	Přesun hmot ruční pro budovy v do 24 m	t	13,962	472,00	6 590,06
17	K	998018011	Příplatek k ručnímu přesunu hmot pro budovy zděné za zvětšený přesun ZKD 100 m	t	13,962	375,00	5 235,75
	D	R1	Opravy parapetů				11 440,00
34	K	E-1301	úprava parapetů	soubor	1,000	9 240,00	9 240,00
	vv		"příprava podkladu + osazení parapetu + zapravení horních ploch zdiva u oken bez parapetů (dobetonávka a zastěrkování)"				
	vv		1		1,000		
35	M	642-R	Parapet š. 600 mm dl. 1750 mm + ukončovací lišty	kus	2,000	1 100,00	2 200,00
	vv		"bílá dřevotřísková deska, říznutá na míru, z jedné strany olištovaná + doprava" 2		2,000		
	D	PSV	Práce a dodávky PSV				86 501,76
	D	763	Konstrukce suché výstavby				98 561,18
18	K	763112351	SDK příčka mezibytová tl 155 mm zdvojený profil CW+UW 50 desky 2x akustická 12,5 s dvojitou izolací EI 90 Rw do 66 dB	m2	14,555	1 609,00	23 419,00
	vv		"viz. půdorys nového stavu - původní výměra" -(3,6*3,4-0,8*2,1)		-10,560		
	vv		"původní výměra" -(2,55*3,4-1,8*2,2)		-4,710		
	vv		(3,6*4,1-0,8*2,1)+(2,55*4,1-1,8*2,2)		19,575		
	vv		"příčka na konci chodby - chybějící v původním rozpočtu" 2,5*4,1		10,250		
	vv		Součet		14,555		
19	K	763131411	SDK podhled desky 1x12,5 bez izolace dvouvrstvá spodní kce profil CD+UD	m2	11,875	721,00	8 561,88
	vv		"kastlík v podhledu chodba u schodiště" 12*0,8		9,600		
	vv		"obvod B1.04" (2*2,9+2*6,2)*0,125		2,275		
	vv		Součet		11,875		
20	K	763135811	Demontáž podhledu sádkartonového kazetového na roštu viditelném	m2	49,640	114,00	5 658,96
	vv		"původní práce" -139,1		-139,100		
	vv		"vícepráce - skutečně naměřené plochy celkem "				
	vv		"chodba" 46,4		46,400		
	vv		"vrátnice 50" 20,71		20,710		
	vv		"místnost 52" 73,68		73,680		
	vv		"místnost 48+49" 47,95		47,950		
	vv		Součet po dečtení původních ploch		49,640		
21	K	998763202	Přesun hmot procentní pro dřevostavby v objektech v do 24 m	%	954,588	2,00	1 909,18
22	K	998763294	Příplatek k přesunu hmot procentní 763 za zvětšený přesun do 1000 m	%	954,588	1,25	1 193,24
23	K	R-7630010	D+M akustického podhledu	m2	20,710	1 342,00	27 792,82
	vv		"justiční stráž - v PD je jen demontáž, chybí nový podhled" 20,71		20,710		
	vv		Součet		20,710		
24	K	R-7631215	SDK stěna předsazená tl 150 mm desky 2x akustická 12,5 s izolací	m2	23,720	862,50	20 458,50
	vv		"oplaštění topení" 1,8*4		7,200		
	vv		"viz půdorys nového stavu"(5,8*4,1+6,2*4,1+5,8*4,1*2)		96,760		
	vv		"viz. půdorys nového stavu" -(5,8*3,4+6,2*3,4+5,8*3,4*2)		-80,240		
	vv		"skutečná výška stěny se zvýšila z 3,4 m na 4,1 m"				

PČ	Typ	Kód	Popis	MJ	Množství	J.cena [CZK]	Cena celkem [CZK]
			vv Součet		23,720		
25	K	R-7631358	Demontáž atypického podhledu - dřevěného vč. roštu	m2	19,360	135,00	2 613,60
			vv "chodba 54+53" 41,3+35,72+19,34		96,360		
			vv "původní - viz. výkresy bouracích prací" -(41,3+35,7)		-77,000		
			vv Součet		19,360		
26	K	R-76350200	D+M protipožárního SDK obkladu vč. podkladního roštu	m	12,200	570,00	6 954,00
			vv "obložení třetího zajištění m. č. B1.07" 2*3,3+5,6		12,200		
	D	767	Konstrukce zámečnické				-26 291,72
27	K	998767203	Přesun hmot procentní pro zámečnické konstrukce v objektech v do 24 m	%	-260,960	2,00	-521,92
28	K	998767292	Příplatek k přesunu hmot procentní 767 za zvětšený přesun do 100 m	%	260,960	1,25	326,20
29	K	R-7678096	Zpětná montáž stávající mříže - viz. Z05	kus	-1,000	4 522,00	-4 522,00
30	K	R-7678097	D+M vnitřní žaluzie - viz. Z06	kus	-2,000	4 797,00	-9 594,00
31	K	R-7678098	D+M vnitřní žaluzie - viz. Z07	kus	-5,000	2 396,00	-11 980,00
	D	772	Podlahy z kamene				10 010,00
36	K	7722 - R	Odstranění starého nátěru z kamenných zárubní	kpl	1,000	10 010,00	10 010,00
			vv "odstranění starého nátěru horkovzdušnou pistolí, oškrábání, kartáčování, chemické očištění a ošetření, zbroušení spodního kamene na potřebnou "				
			vv "(srovnání podlahy chodby a jednací síně" 1		1,000		
	D	784	Dokončovací práce - malby a tapety				4 222,30
32	K	784181111	Základní silikátová jednonásobná penetrace podkladu v místnostech výšky do 3,80m	m2	70,963	14,50	1 028,96
			vv "navýšení z důvodu vyššího podhledu na sv. výšku 3,65 m" 63,713		63,713		
			vv " u SDK stěn předstěn" 7,25		7,250		
			vv Součet		70,963		
33	K	784221101	Dvojnásobné bílé malby ze směsí za sucha dobře otěruvzdorných v místnostech do 3,80 m	m2	70,963	45,00	3 193,34
			vv "navýšení z důvodu vyššího podhledu na sv. výšku 3,65 m" 63,713		63,713		
			vv " u SDK stěn předstěn" 7,25		7,250		
			vv Součet		70,963		

REKAPITULACE STAVBY

Kód: 20202111002

Stavba: **KS OSTRAVA – REKONSTRUKCE JS A NOVÉ DISPOZIČNÍ ŘEŠENÍ PRACOVIŠŤ - 2. etapa**

KSO: 801 61
Místo: Ostrava

CC-CZ:
Datum: 10.5.2022

Zadavatel:
ČESKÁ REPUBLIKA – KRAJSKÝ SOUD V OSTRAVĚ

IČ:
DIČ:

Zhotovitel:
KAMI PROFIT, s.r.o., odštěpný závod

IČ: 05264758
DIČ: CZ683743702

Projektant:

IČ:
DIČ:

Zpracovatel:

IČ:
DIČ:

Poznámka:

Cena bez DPH				-452 193,11
---------------------	--	--	--	--------------------

	Sazba daně	Základ daně	Výše daně
DPH základní	21,00%	-452 193,11	-94 960,55
snížená	15,00%	0,00	0,00

Cena s DPH	v	CZK	-547 153,66
-------------------	----------	------------	--------------------

Projektant	Zpracovatel
-------------------	--------------------

Datum a podpis:	Razítko	Datum a podpis:	Razítko
-----------------	---------	-----------------	---------

Objednavatel	Zhotovitel
---------------------	-------------------

Datum a podpis:	Razítko	Datum a podpis:	Razítko
-----------------	---------	-----------------	---------

REKAPITULACE OBJEKTŮ STAVBY A SOUPISŮ PRACÍ

Kód: 20202111002

Stavba: KS OSTRAVA – REKONSTRUKCE JS A NOVÉ DISPOZIČNÍ ŘEŠENÍ PRACOVIŠŤ - 2. etapa

Místo: Ostrava

Datum: 10.05.2022

Zadavatel: ČESKÁ REPUBLIKA – KRAJSKÝ SOUD V OSTRAVĚ

Projektant:

Zhotovitel: KAMI PROFIT, s.r.o., odštěpný závod

Zpracovatel:

Kód	Popis	Cena bez DPH [CZK]	Cena s DPH [CZK]
-----	-------	--------------------	------------------

Náklady z rozpočtů

-452 193,11

-547 153,66

003 II. etapa méněpráce a vícepráce

-452 193,11

-547 153,66

007 MNP injektáže a hydroizolace

-452 193,11

-547 153,66

KRYCÍ LIST SOUPISU PRACÍ

Stavba:

KS OSTRAVA – REKONSTRUKCE JS A NOVÉ DISPOZIČNÍ ŘEŠENÍ PRACOVIŠŤ - 2.

etapa

Objekt:

003 - II. etapa méněpráce a vícepráce

Soupis:

007 - MNP injektáže a hydroizolace

KSO: 801 61
Místo: Ostrava

CC-CZ:
Datum: 10.05.2022

Zadavatel:
ČESKÁ REPUBLIKA – KRAJSKÝ SOUD V OSTRAVĚ

IČ:
DIČ:

Zhotovitel:
KAMI PROFIT, s.r.o., odštěpný závod

IČ: 05264758
DIČ: CZ683743702

Projektant:
ATRIS s.r.o.

IČ:
DIČ:

Zpracovatel:

IČ:
DIČ:

Poznámka:

Cena bez DPH

-452 193,11

	Základ daně	Sazba daně	Výše daně
DPH základní	-452 193,11	21,00%	-94 960,55
snížená	0,00	15,00%	0,00

Cena s DPH

v CZK

-547 153,66

Projektant

Zpracovatel

Datum a podpis:

Razítko

Datum a podpis:

Razítko

Objednavatel

Zhotovitel

Datum a podpis:

Razítko

Datum a podpis:

Razítko

REKAPITULACE ČLENĚNÍ SOUPISU PRACÍ

Stavba: KS OSTRAVA – REKONSTRUKCE JS A NOVÉ DISPOZIČNÍ ŘEŠENÍ PRACOVIŠŤ - 2.
etapa

Objekt: 003 - II. etapa méněpráce a vícepráce

Soupis: **007 - MNP injektáže a hydroizolace**

Místo: Ostrava

Datum: 10.05.2022

Zadavatel: ČESKÁ REPUBLIKA – KRAJSKÝ SOUD V OSTRAVĚ

Projektant: ATRIS s.r.o.

Zhotovitel: KAMI PROFIT, s.r.o., odštěpný závod

Zpracovatel:

Kód dílu - Popis

Cena celkem [CZK]

Náklady ze soupisu prací

-452 193,11

PSV - Práce a dodávky PSV

-452 193,11

711 - Izolace proti vodě, vlhkosti a plynům

-240 500,89

713 - Izolace tepelné

-211 692,22

SOUPIS PRACÍ

Stavba:

KS OSTRAVA – REKONSTRUKCE JS A NOVÉ DISPOZIČNÍ ŘEŠENÍ PRACOVIŠŤ - 2.

etapa

Objekt:

003 - II. etapa méněpráce a vícepráce

Soupis:

007 - MNP injektáže a hydroizolace

Místo: Ostrava

Datum: 10.05.2022

Zadavatel: ČESKÁ REPUBLIKA – KRAJSKÝ SOUD V OSTRAVĚ

Projektant: ATRIS s.r.o.

Zhotovitel: KAMI PROFIT, s.r.o., odštěpný závod

Zpracovatel:

PČ	Typ	Kód	Popis	MJ	Množství	J.cena [CZK]	Cena celkem [CZK]
----	-----	-----	-------	----	----------	--------------	-------------------

Náklady soupisu celkem

-452 193,11

D PSV Práce a dodávky PSV

-452 193,11

D 711 Izolace proti vodě, vlhkosti a plynům

-240 500,89

1	K	711111002	Provedení izolace proti zemní vlhkosti vodorovné za studena lakem asfaltovým	m2	-154,040	14,81	-2 281,33
2	M	111631500	lak asfaltový ALP/9 (MJ t) bal 9 kg	t	-0,048	52 650,00	-2 527,20
3	K	711131811	Odstranění izolace proti zemní vlhkosti vodorovné	m2	134,000	12,91	1 729,94
4	K	711141559	Provedení izolace proti zemní vlhkosti pásy přitavením vodorovné NAIP	m2	-154,040	91,99	-14 170,14
5	M	628321340	pás těžký asfaltovaný modifikovaný	m2	-177,146	94,21	-16 688,92
6	K	998711203	Přesun hmot procentní pro izolace proti vodě, vlhkosti a plynům v objektech v do 60 m	%	-2 329,307	2,00	-4 658,61
7	K	998711293	Příplatek k přesunu hmot procentní 711 za zvětšený přesun do 500 m	%	-2 329,307	1,25	-2 911,63
8	K	R-7112050	D+M Injektáž zdiva	m	-117,400	1 695,00	-198 993,00

D 713 Izolace tepelné

-211 692,22

9	K	713121121	Montáž izolace tepelné podlah volně kladenými rohožemi, pásy, dílci, deskami 2 vrstvy	m2	-206,200	53,82	-11 097,68
10	M	28372021	deska izolační z tuhé pěny PIR tl 50mm	m2	-453,640	427,50	-193 931,10
11	K	998713203	Přesun hmot procentní pro izolace tepelné v objektech v do 24 m	%	-2 050,288	2,00	-4 100,58
12	K	998713292	Příplatek k přesunu hmot procentní 713 za zvětšený přesun do 100 m	%	-2 050,288	1,25	-2 562,86

REKAPITULACE STAVBY

Kód: 20202111002

Stavba: KS OSTRAVA – REKONSTRUKCE JS A NOVÉ DISPOZIČNÍ ŘEŠENÍ PRACOVIŠŤ - 2. etapa

KSO: 801 61
Místo: Ostrava

CC-CZ:
Datum: 10.5.2022

Zadavatel:
ČESKÁ REPUBLIKA – KRAJSKÝ SOUD V OSTRAVĚ

IČ:
DIČ:

Zhotovitel:
KAMI PROFIT, s.r.o., odštěpný závod

IČ: 05264758
DIČ: CZ683743702

Projektant:

IČ:
DIČ:

Zpracovatel:

IČ:
DIČ:

Poznámka:

Cena bez DPH				-320,08
---------------------	--	--	--	----------------

	Sazba daně	Základ daně		Výše daně
DPH základní	21,00%	-320,08		-67,22
snížená	15,00%	0,00		0,00

Cena s DPH	v	CZK		-387,30
-------------------	----------	------------	--	----------------

Projektant	Zpracovatel
-------------------	--------------------

Datum a podpis:	Razítko	Datum a podpis:	Razítko
-----------------	---------	-----------------	---------

Objednavatel	Zhotovitel
---------------------	-------------------

Datum a podpis:	Razítko	Datum a podpis:	Razítko
-----------------	---------	-----------------	---------

REKAPITULACE OBJEKTŮ STAVBY A SOUPISŮ PRACÍ

Kód: 20202111002

Stavba: KS OSTRAVA – REKONSTRUKCE JS A NOVÉ DISPOZIČNÍ ŘEŠENÍ PRACOVIŠŤ - 2. etapa

Místo: Ostrava

Datum: 10.05.2022

Zadavatel: ČESKÁ REPUBLIKA – KRAJSKÝ SOUD V OSTRAVĚ

Projektant:

Zhotovitel: KAMI PROFIT, s.r.o., odštěpný závod

Zpracovatel:

Kód	Popis	Cena bez DPH [CZK]	Cena s DPH [CZK]
-----	-------	--------------------	------------------

Náklady z rozpočtů

-320,08

-387,30

003 II. etapa méněpráce a vícepráce

-320,08

-387,30

008 Truhlářské prvky, dveře

-320,08

-387,30

KRYCÍ LIST SOUPISU PRACÍ

Stavba:

KS OSTRAVA – REKONSTRUKCE JS A NOVÉ DISPOZIČNÍ ŘEŠENÍ PRACOVIŠŤ - 2.

etapa

Objekt:

003 - II. etapa méněpráce a vícepráce

Soupis:

008 - Truhlářské prvky, dveře

KSO: 801 61
Místo: Ostrava

CC-CZ:
Datum: 10.05.2022

Zadavatel:
ČESKÁ REPUBLIKA – KRAJSKÝ SOUD V OSTRAVĚ

IČ:
DIČ:

Zhotovitel:
KAMI PROFIT, s.r.o., odštěpný závod

IČ: 05264758
DIČ: CZ683743702

Projektant:
ATRIS s.r.o.

IČ:
DIČ:

Zpracovatel:

IČ:
DIČ:

Poznámka:

Cena bez DPH **-320,08**

	Základ daně	Sazba daně	Výše daně
DPH základní	-320,08	21,00%	-67,22
snížená	0,00	15,00%	0,00

Cena s DPH **-387,30**

v CZK

Projektant

Zpracovatel

Datum a podpis:

Razítko

Datum a podpis:

Razítko

Objednavatel

Zhotovitel

Datum a podpis:

Razítko

Datum a podpis:

Razítko

REKAPITULACE ČLENĚNÍ SOUPISU PRACÍ

Stavba: KS OSTRAVA – REKONSTRUKCE JS A NOVÉ DISPOZIČNÍ ŘEŠENÍ PRACOVIŠŤ - 2.
etapa

Objekt: 003 - II. etapa méněpráce a vícepráce

Soupis: **008 - Truhlářské prvky, dveře**

Místo: Ostrava

Datum: 10.05.2022

Zadavatel: ČESKÁ REPUBLIKA – KRAJSKÝ SOUD V OSTRAVĚ

Projektant: ATRIS s.r.o.

Zhotovitel: KAMI PROFIT, s.r.o., odštěpný závod

Zpracovatel:

Kód dílu - Popis

Cena celkem [CZK]

Náklady ze soupisu prací

-320,08

PSV - Práce a dodávky PSV

-320,08

766 - Konstrukce truhlářské

-320,08

SOUPIS PRACÍ

Stavba:

KS OSTRAVA – REKONSTRUKCE JS A NOVÉ DISPOZIČNÍ ŘEŠENÍ PRACOVIŠŤ - 2.

etapa

Objekt:

003 - II. etapa méněpráce a vícepráce

Soupis:

008 - Truhlářské prvky, dveře

Místo: Ostrava

Datum: 10.05.2022

Zadavatel: ČESKÁ REPUBLIKA – KRAJSKÝ SOUD V OSTRAVĚ

Projektant: ATRIS s.r.o.

Zhotovitel: KAMI PROFIT, s.r.o., odštěpný závod

Zpracovatel:

PČ	Typ	Kód	Popis	MJ	Množství	J.cena [CZK]	Cena celkem [CZK]
----	-----	-----	-------	----	----------	--------------	-------------------

Náklady soupisu celkem

-320,08

D PSV Práce a dodávky PSV -320,08

D 766 Konstrukce truhlářské -320,08

1	K	998766203	Přesun hmot procentní pro konstrukce truhlářské v objektech v do 24 m	%	-3,100	2,00	-6,20
2	K	998766292	Příplatek k přesunu hmot procentní 766 za zvětšený přesun do 100 m	%	-3,100	1,25	-3,88
3	K	R-7660011	D+M dveří vč. obložkové zárubně - viz. D01	kus	4,000	-60,00	-240,00
	VV		"viz. výpis dveří - D01"4		4,000		
4	K	R-7660023	D+M vstupních dveří - viz. D03	kus	1,000	-16 200,00	-16 200,00
	VV		"viz výpis dveří D03"1		1,000		
5	K	R-7660024	D+M vnitřních dveří vč. obložkové zárubně - viz. D04	kus	1,000	-5 350,00	-5 350,00
	VV		"viz výpis dveří D04" 1		1,000		
6	K	R-7660025	D+M vnitřních dveří vč. obložkové zárubně - viz. D05	dkus	1,000	-2 860,00	-2 860,00
	VV		"viz výpis dveří D05"1		1,000		
7	K	R-7660026	D+M vnitřních dveří vč. obložkové zárubně - viz. D06	kus	1,000	-60,00	-60,00
	VV		"viz. výpis dveří D06"1		1,000		
8	K	R-7660027	D+M vnitřních dveří vč. obložkové zárubně - viz. D07	kus	1,000	-100,00	-100,00
	VV		"viz. výpis dveří D07"1		1,000		
9	K	R-7660028	D+M vnitřních dveří	kus	1,000	12 600,00	12 600,00
	VV		"dveře u školky 90x197"				
	VV		1		1,000		
10	K	R-7660029	D+M vnitřních dveří	kus	1,000	11 900,00	11 900,00
	VV		"dveře WC 80x1970 cm" 1		1,000		