

Příloha smlouvy o výpůjčce č. 28N22/18

Variabilní symbol: 2812218

Uzavřeno:

Roční nájem: **0 Kč**

Datum tisku: 08.04.2022

Účinná od: 01.06.2022

Pachtýři:

Název	Adresa
Město Chotěboř	Chotěboř, 58301 Chotěboř

Nemovitosti:

Pozn.	Parcela	/	Díl	Skp.	Kult.	Číslo LV	Typ sazby	Cena [Kč]	Výměra [m ²]	%	Inflace	Pacht [Kč]
Katastr: Chotěboř												
	1029	17		2	14	10002	pc/ha	53 100,00	144			0,00
	1124	4		2	7	10002	pc/ha	53 100,00	248			0,00
	1468			2	7	10002	pc/ha	53 100,00	399			0,00
část	1470	13		2	14	10002	pc/ha	53 100,00	383			0,00
část	1487	1		2	5	10002	pc/ha	53 100,00	130			0,00
Celkem za katastr									1 304			0,00
Katastr: Svinný												
	16	3		2	14	10002	pc/ha	52 200,00	112			0,00
	41	1		2	14	10002	pc/ha	52 200,00	235			0,00
	716	16		2	14	10002	pc/ha	52 200,00	3 848			0,00
	735	26		2	2	10002	pc/ha	52 200,00	62			0,00
Celkem za katastr									4 257			0,00
Celkem								5 561			0	

Vysvětlivky k typu sazby:

ha...za hektar

jdn...za jednotku

pc/ha...průměrná cena za hektar

m²...za m²

24' elevation 891 1/24/14



l. d. Choribor KX1 MGS



A

L. Li Choiiboi 2x1 1470/13 east



ბ. ი. ქლოებოვი №1 1487/1 ობიექტი



F

d.4 Sunny' KN 10/3



d.c. Sunny XXI 4/1/4

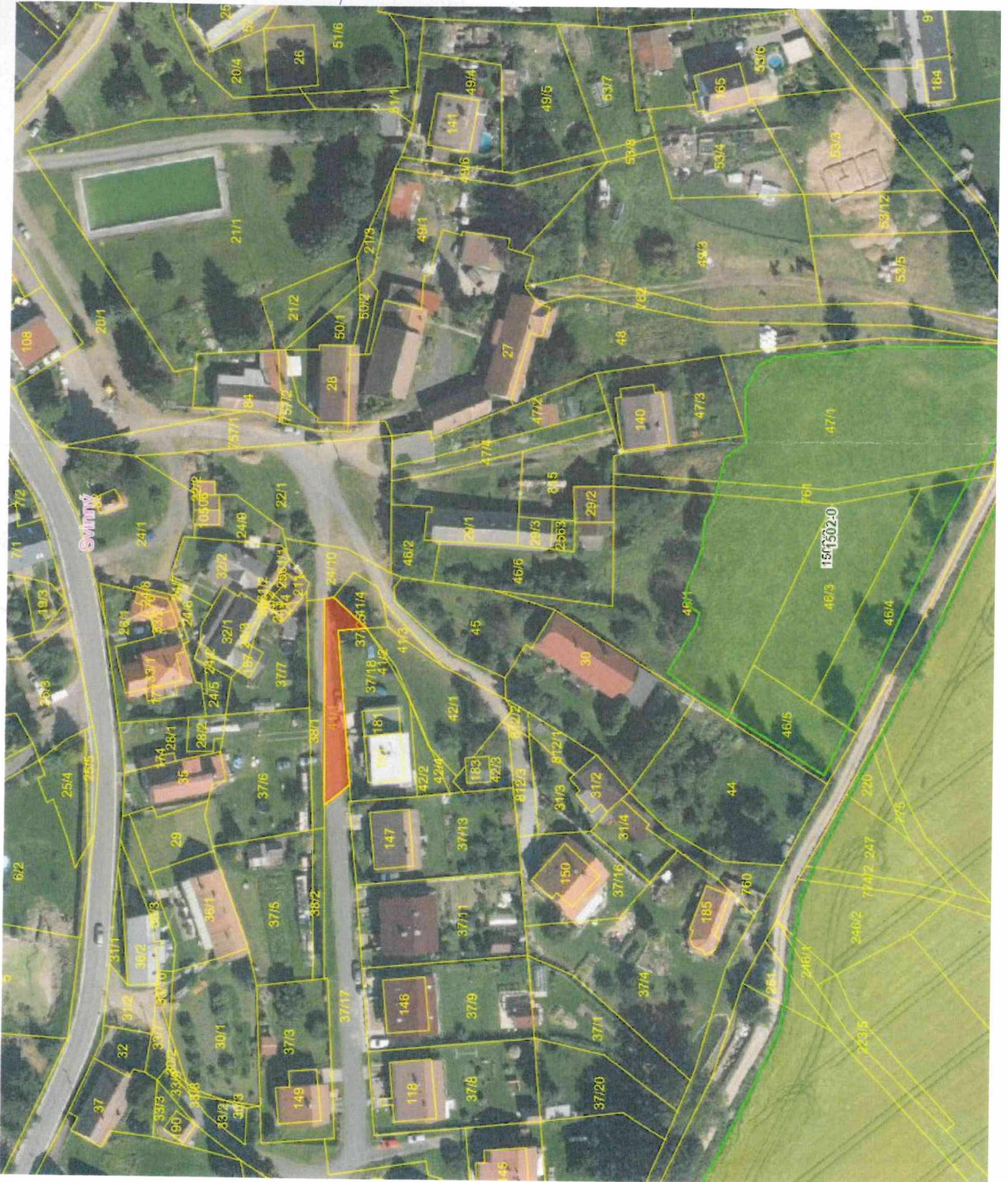

F

da' Suihui KXI 718/16; 735/26

